ANUL XXX No. 8183

ABONAMENTE
Lei 600 . . . . pe un an
„ 300 . . . . „ 6 luni
„ 150 . . . . „ 3 „

ATELIERELE TIPOGRAFICE
IAȘI. — STR. LĂPUȘNEANU 37

2 (doi) lei exemplarul

OPINIA

Ziar popular cotidian

MERCURI 1 AUGUST 1934

PREMII GRATUITE
Bon No. 8
OPINIA

Soluția justă
la problema pânii
în orașul Iași

In Iași avem câteva fabrici de țesături. Asta nu înseamnă ca negustorii detailiști din localitate să-și procure marfa numai dela aceste fabrici, iar primăria să tot intervie, — când la fabricanți, când la negustori — pentru evitarea speculei și supravegherea calității.

In acelaș unghi poate fi privită problema pânii la Iași.

De unde obligația ca pitarii localnici să se aprovizioneze exclusiv dela morile locale? — ceia ce dă acestor mori o situație de monopol, cu putința de a plasa făina pe care o vor și cu prețul care le place.

De unde această situație?

Dela țelul scandalos cum se exercită la Iași pităritul.

*

In consiliul municipal, d. dr. N. Cădere medicul șef al orașului, a relevat că la Iași orcin se poate face patron brutar; chiar foști negustori de cremă sau șireturi de ghete, fără nici o pregătire specială.

De ce?

Din cauza tembelismului autorității. Se dă orcui autorizație de brutărie; fără respectarea cerințelor sanitare și fără utilajul modern. Aceste brutării primitive și lipsite de capital, lucrează prost și sânt tributarele morilor locale. De-aceia morarii dictează prețurile, iar p â n e a este proastă.

*

Meseria de brutar trebue să fie de rangul prim și să necesite capital.

Să nu fie tolerată o brutărie decât dacă e perfect utilată și în concordanță strictă cu regulamentele sanitare. Atunci ar dispărea ciupercăria de pitării de astăzi, și ar rămâne la Iași vre-o zece brutării cum trebue. Ele ar lucra bine, ar avea dever mare și s'ar elibera de tutela morilor locale.

Marele brutar-capitalist ar avea putința să-și procure făina orunde din țară, unde ar găsi-o mai bună și mai ieftenă.

Și astfel am recăpăta la Iași o pâne bună, la prețul normal al zilei.

Ar rămâne primăriei să supravegheze fabricațiunea și să evite încheerea eventuală de carteluri spoliatoare.

Asta poate fi adevărata soluție a problemei pâii în orașul nostru. De ce nu se încearcă?

Lr.

FUNERALIILE LUI DOLLFUSS

Imensa „piață a primăriei" din Viena, de unde a pornit impozantul cortegiu cu rămășițele pământești a'e cancelarului Dollfuss.

NOTE

Asasinatele politice

De câtva timp in Europa civilizată, asasinatele politice se înlănțuesc cu o fatalitate necruțătoare.

Președintele Franței Doumer a fost omorât la o solemnitate; primul ministru român, I. G. Duca, a fost ucis pe peronul gării Sinaia; ministrul de inte ne al Poloniei a fost a asinat în plină stradă; iar acum, Cancelarul Dollfus al Austriei a fost terorizat și răpus chiar în palatul presidențial, în timp ce avea loc acolo un consiliu de miniștri!

Scena s'a petrecut repede și cu exactitate, ca în filme. Un grup de 144 de teroriști travestiți în hainele armatei regulate, pătrund înarmați, în 4 camioane, în curtea palatului presidențial, ca 'n curtea unei săli de dans; desarmează garda, scot în curte și fac inofensivi pe cei 500 de funcționari, arestează pe membrii guvernului, iar un grup, o poteră de 12 naționali-[illegible], —adică o duzină de gangsteri, de bandiți moderni, îl urmăresc pe cancelar din cameră în cameră, ca pe un borfaș de rând, și-l ucid mișelește...

Un șef de guvern, în a miază mare, în palatul presidențial al Vienei, fără de a părare, de parc'ar fi fost în mijlocul mării în timp de furtună!!... Armata țării, poliția, siguranța, cum de lipsesc oare tocmai în ceasurile cele mai grele?!...

Dar, ce e mai grozav și mai monstruos, e faptul, că i s'a refuzat cancelarului ajutorul med cal și asistența unui preot, pe care l-a cerut insistent, căci era cu sufletul la gură... Ei bine, cei 12 monș'ri înarmați, nu i-au acordat muribundului nici măcar această ultimă și supremă mângâiere, care se acordă și celor ma odioși criminali înainte de a se prăbuși ghilotina peste nemernica lor fi nță... Dollfus n'a avut parte de un Samarinean milostiv în clipa când sângele său de martir îi țâșnea din rănile deschise... Bunul creștin Doll uss, n'a putut să-și ușureze sufletul înaintea morții, spovedindu se în șoaptă. N'a putut primi Sf. împărtășaniei din mânile preotului, ca orice creș n, bun fiu al Bisericii!.. Îndoit de amare și grozav de dureroase trebuie să fi fost ultimele lui clipe! Ba, abatele Hartmann din mânăstirea Franciscanilor, a declarat că premierul Austriei, ar mai fi fost și maltrat t de asasini...

Crima împotriva unui alt mare bărbat de stat, s'a săvârșit. Comentarul ei nu va înceta așa curând. Ce bine ar fi însă, dacă aceste asasinate nu s'ar uita atât de ușor! Și, mai ales, dacă cei ce conduc astăzi destinele popoarelor, ar trage din ele în mod serios, învățămintele ce se impun, pentru curmarea acestui rău endemic, în folosul păcei obștești...

Pr. N. HODOROABĂ

Câteva note

PREMIU

Instituim u n premiu...

..pentru cetățeanul care va putea spune dela orice distanță—ziua sau noaptea — cât arată ceasul din fața gării Iași..

*

DESTINDERE...

După audiența d-lui Vaida la Palat; d-sa a declarat ziariștilor că în partidul naț.-țărănesc se simte o tendință de destindere și înțelegere.

..Faptul reese atât de evident din mărturi.le de use de fruntașii naț.-țărăniști în afacerea Skoda—încât nici nu mai trebuia subliniat...

*

DE-A DEMISIA

Eri s'a desmințit și demisia d-lui Pascu Stanciu dela Primărie.

...Mă rog, pe mâine a cui demisie se mai desminte?...

NOX

Municipiul Iași
fără comitet agricol

Legea Camerelor de agricultură prevede pentru fiecare comună și chiar pentru orașe câte un comitet agricol comunal compus din primar sau mai mulți membr aleși de către colegiul agricol și cari au de scop să reprezinte interesele agricole locale. Sunt organe auxiliare ale consiliulu administrativ local pentru toate chestiunile agricole; organe de execuți e ale Camerei agricole și de aplicare a legilor de încurajare a agriculturei.

Iată dar atâtea scopuri de un deosebit interes economic —acum când economicul prmează. Și nu se poat zice că o bună parte din populația Iașului nu ar fi legată de importante interese agricole locale; ba chiar putem susține că pe întinsa suprafață ce ocupă orașul Iași, ar trebui să se poarte o deosebită grijă atât de inventarierea suprafețelor ce sunt destinate culturilor cu plante de interes economic, cât și de o supraveghere și direcționare a acestor culturi, în scopul de a fi cât mai folositoare nevoilor de hrană ale orașului și a le da o direcție cât mai technică și mai spornică.

Și totuși am rămas la Iași fără acest organ necesar progresului econom c. Și cum?

In ziua de 29 cor. urma să se aleagă 2 membri în acest com tet agricol local. Dar printr'o năstrușnică interpretare a legii, s'au anulat toate candidaturile la această alegere, sub cuvânt că legea spune că candidații trebue să dovedească plata impositului agr col ch ar în comuna unde candidează și cum nici unul nu are proprietate în cuprinsul comunei Iași, n'a putut, se zice, întruni condițiunea legei și li s'au anulat candidaturile... deși comuna Iași are însc își peste 360 alegători în colegiul agricol; are proprietate de peste 4000 hectare terenuri în jurul orașului și de sigur mai multe sute de hectare în micile parcele, grădini etc. ce sunt cuprinse înăuntrul orașului.

Ei! dar ce vreți, s'a aplicat strict legea, și orașul poate să rămână și fără acest comitet agricol.

Iată un succes straniu al legii!

Reflectând asupra acestei afaceri, eu am dedus că și cu această ocazie a triumfat politicianismul de care suferim... Așa a fost interesul politic... Și ce are a face dacă Iașului îi lipsește și acest organ de încercare a progresului agricol? Doar Iașul, slava Domnului are multe alte lipsuri!..

I. T[illegible]
Meteorol gist agricol

Germania se așteaptă
la o izolare desăvârșită

Activitatea regimului hitlerist a dus la o complectă izolare, politică și morală, a Germaniei.

Se mai prevede însă că Reichul va rămâne izolat și din punct de vedere economic. Deaceia germanii iau măsuri în consecință, pregătindu-se a-și organiza v'ața exclusiv „prin ei înșiși".

In ziare apar apeluri către industriași, invitându-i să economisească cât mai mu t materile prime. Se dau sfaturi, a rătându-se că o serie de produse care au fost întrebuințate pot fi utilizate din nou, în urma unei transformări chimice; cum sânt de pildă: cauciucul, uleiul pentru mașini și motoare, lâna, cositorul, oțelul, etc.

Iată o atmosferă asemănătoare acelea din timpul războiului. Oare unde se va ajunge?

Cifra Regală

După constituție, Regele este șeful suprem al armatei.

Ofițerii, formând o unitate cu Șeful Suprem, dețin o parte, ori cât de mică ar fi, din puterea și Majestatea Regală. Deaceia își impodobesc chipurile cu Cifra Regală.

O mai poartă și elevi din școala militară.

Nu pricep însă ce caută Cifra Regală pe șapcele vezetei or de la trăsurile primăriei.

Im pare o mică necuviință.

Savel Grosu

Cetiți
Ultima oră

DIN TEORIA LIMBEI
Sufixul — „ăiu"

De câte ori am scris în materie de limbă, am accentuat ideea că, în genere, greșelile care se fac, nu sânt rezultatul unui plan, a unei ambiții ca să aibă cineva sistemul său, pe care să-l impună printr'un uz îndelungat și să aibă gloria de *șef de școală*. De obiceiu greșelile se fac din neștiință și mai ales din graba de a termina un lucru înce put, fără aprofundare, ceea ce necesitează trecere de timp și la mulți timpul este monedă.

Nu demult am cetit, într'un ziar de mare tiraj, un fel de studiu, în care se afirmă că sufixul — *ăiu*, este un sufix *mort*, adecă a servit o dată la formarea cuvintelor dar în trebuințarea lui s'a fixat numai la câteva cuvinte și se citează cuvintele *călcăiu, căpătăiu, întâiu,* toate moștenite din limba latină.

Autoru', din grabă, face o confuzie și de aceea ajunge la ideea de *sufixe moarte*. Aceste trei cuvinte se termină cu silaba — *ăiu* cum se termină și cuvântul *budăiu*, care nu e de origină latină; dar pentru ca o determinație să fie *sufix*, trebue ca elementul la care se alipește să fie un cuvânt cu un înțeles. Așa, în cuvântul *lăptos*, terminația — *os* este sufix, pentrucă izolată, rămâne primul element în care se vede o formă modificată a cuvântului *lapte*. Dar ce ne rămâne din cuvântul *călcăiu*, dacă înlăturăm finalul — *ăiu*? De asemenea în vorbele *întâiu* și *budăiu*. Doar în u'timul cuvânt n'am avea pre ență să intrev dem.. cuvântul *Buda!*

Se poate că aceste t rmi națiuni au fost sufixe în limba latină și așa s'a format d n *caput-capetaneum*, din *ante-antaneum*, dar aceste cuvinte formate cu suf xul-*aneum*, au intrat formate gata în limba română, cu elementele formative complect închegate în câ nici pe depa te nu le mai putem separa ca pe e mentele din *lăpt-os, năs-os, os-os gust-os.* Așa că terminațiunea *ăiu* nu mai este un sufix în limba română și deci nu poate fi nici *viu* nici *mort*. Este o terminațiune ca oricare al a care a fost o dată sufix în limba la ină și probabil că, în timpul din urmă, nici în a ceastă limbă nu se mai înțelegea că vorba *capetaneum* este formată de la *caput* și *antaneum* de la *ante*.

Dealtfel, aceste explicațiuni sânt de domen'ul pur teoretic și este de mirare că acelaș zia n'a găsit cu cale să publice un art col intitulat: *scrierea formelor conjuncte pronominale*, din care ar fi folosi mult și el și altele, care scriu dă'mi, l'am, i'am, 'l-am, 'i-am s-a dus, m-am dus, îi se pare răsboi, sunt, copi, nimeni, pen t u care un elev din clasa I nu poate trece în clasa următoare.

In știință nu e ca în poli ică; valoarea și prestanța u nui om nu se determină dup aportul de amici, care îl rădică pe scările templului, d unde vrea să radieze sublim sa persoană. Știința este *in trinsecă* și urmărește binele *altora*, iar nu al său pro riu. Această lipsă de discernământ este regretabilă și face imposibilă, în spec'e, clarificarea unor stări de fapt, care înfundă tot mai mult limba, ce mai scump patrimoniu ce ar un popor. Aici nu se încap sentiment și nici stăruință *pentru* sau *contra*. Știința est rece ca lespedea de marmur și dușmanii ei, perfizi și inte esați, nu găsesc trecere d cât la ignoranță și inconștienț

V. C. RE

DIN TOATA LUMEA

Lecturile preferate în închisori.—La închisorile din America s'a făcut o anchetă asupra lecturilor preferate de către deținuți. Și s'a constatat că cele mai căutate sânt cărțile care povestesc despre evadări din închisoare; apoi cărțile despre diverse isprăvi criminale.

Pe vremuri, deținuții citeau foarte mult piesele lui Shakespeare; astăzi nu le mai citește nimeni.

In fine deținuții din închisori se ocupă mult cu exerciții caligrafice... Se vede că, în vederea viitoarelor plastografii!

*

Omagiu geografic.—Orașul Bobriki din regiunea Moscovei, și-a schimbat numele în Stalinogorsk.

Nu-i pentru prima oară că Stalin este imortalizat astfel pe cele geografică. Mai sunt încă vre zece loca'ități care poartă numele dictatoru'ui Rusiei.

Ba ch'ar s'a dat numele de Stalin și unui pisc din Caucaz de peste 6000 metri înălțime.

*

Un nou Zaro Aga. In Brazilia trăește un negru numit Ribero, care pretinde că are vrâsta de 140 ani.

Acest nou Zaro Aga se află acuma bolnav și e în tratament la un sp'tal din Rio-de-Janiero.

Negoț cu lapte de femee.—In Germania sânt unele prăvălii unde se vinde lapte de femee, pentru sugacii care sânt alăptați cu biberonul.

Numeroasc femei aflate în șomaj își vând laptele, pentru suma modestă de 30 mărci pe lună (1200 lei).

Iată unde duce criza!

*

Schimbare de sex. In Anglia, feliția Margareta Hutchinson, în etate de 15 ani, a avut câteva accese de epilepsie. A fost internată într'un spital și supusă unui tratament mai îndelungat, până ce s'a lecuit.

Insă, între timp, fetița... s'a transformat în băeat, schimbându-și cu desăvârșie sexul A fost o transformare naturală, care a uimit și pe medici.

Viața pe pământ
..o simplă întâmplare!

Inginerul francez René Perrin a făcut cercetări recente asupra formațiunii straturilor pământului și a repartiției mineralelor.

Cu acest prilej, Perrin a stabilit următoarea constatare ciudată: în timpul răcirii globului pământesc, dacă stratul de minerai de fier ar fi avut o grosime mai mare numai cu un metru, ar fi fost destul ca să absoarbă tot oxigenul din atmosferă. Și atunci viața nu s'ar mai fi putut naște pe pământ.

Globul pământesc ar fi avut soarta Lunii care nu-i „o lume moartă", ci o lume unde viața n'a fost niciodată posibilă.

Așa dar, toată v ața de pe pământ e un simplu joc al întâmplării!

x **„Opinia"** *face abonamente pentru orice stațiune balneară sau climaterică din țară cu 50 lei.*

Un răspuns și o precizare
(Sărbătorirea d-lui Dr. C. Angelescu)

Intr'un număr recent al ziarului „Opinia", sub titlul *„Polemică între învățători"* (în chestiunea sărbătorirei ministrului instrucțiunii) d-l *V. T. Maximovici*, care se intitulează învățător ieșan, își permite luxul să ceară socoteală și să amenințe chiar pe d-l *D. V. Țoni*, președintele Asociației Generale a Invățătorilor din România, pentru faptul că Asociația Generală n'a aderat la sărbătorirea din 29 Iulie c. a d-lui ministru dr. *C. Angelescu.*

Intrucât, în prezent, nu se află în localitate d-l *C. Platon*, președintele asociației învățătorilor ieșeni și nici d-l *Gh. Chirițescu*, membru în Comitetul central al asociației generale... și cum în acelaș timp, cele scrise de acest domn Maximovici, nu pot rămâne fără un răspuns imediat, subsemnatul, în calitate de membru în Comitetul asociației ieșene și secretarul ei, mă simt dator a răspunde d-lui Maximovici și a face în acelaș timp și o precizare în această chestiune.

Dacă cumva ar fi cazul să se găsească cineva căruia să nu-i placă atitudine Comitetului central, prin d-l D. V. Țoni, fie că nu-i convine sau că n'a înțeles o, indicat să răspundă la aceasta, nu este d-l Maximovici, ci colegul *Gh. I. Agafiței* care atâta timp cât a existat *o problemă a învățătorilor fără post*, a avut calitatea de președinte al regionalei Moldovei a acelei asociații. — Ori D-sa n'a făcut aceasta, întrucât și dânsul a considerat că nu este la timp această sărbătorire și în urma discuției avute cu președintele asociației ieșene și cu subsemnatul, a comunicat în scris acelui domn C. Damian ca să se pună în legătură cu d-l D. V. Țoni.

D-l Maximovici nu face parte dintre învățătorii ieșeni și nici dintre cei de la Bălți, unde a funcționat până în prezent. D-sa știe de ce nu mai este și noi nu voim să divulgăm acest lucru.

Deci, D-sa nu poate polemiza cu Țoni, atâta timp cât nu mai este învățător.

S'apoi chiar dacă ar mai fi, se cuvine din partea D-sale, mai multă *cumsecădenie* față de președintele nostru care a luat sub scutul D-sale lupta ce s'a dus pentru c a u z a dreaptă a învățătorilor fără post.

In lupta de revendicări învățătorești, atunci când spui cuvântul—*Țoni*—vezi înaintea ochilor un uriaș și o enormă stâncă de granit, gata să înfrunte oricând orice uragan și orice intemperii... și care nici odată nu s'ar putea cobori, să discute cu acei ce însă nici n'au ieșit din găoacea lor.

Dar, — „Grădina Domnului este mare"—și n'ai ce să-i faci! Așa a fost voia Lui!

Și acum o precizare.

Comitetul Central al Asociației Generale a Invățătorilor din România, *a hotărât și a sărbătorit chiar*, în ziua de 1 Iulie c. în Capitala țării, pe d-l dr. C. Angelescu, pentru tot meritul ce-l are D-sa și recunoștința care i-o datorează învățătorimea. Intrucât la această sărbătorire n'au putut lua parte decât numai colegii din București și eventual și unii din jud. Ilfov precum și dintre acei ce întâmplător se găseau în trecere, în acea zi, prin Capitală, tot Comitetul Central s'a gândit că răsplătirea morală a marelui om al școlii dr. C. Angelescu trebue să se dea de întreaga învățătorime din țară, și atunci a hotărât, ca această sărbătorire să se facă în mod oficial și de către *întreaga învățătorime a țării*, cu ocazia *Congresul General* de pe țară, care va avea loc în zilele de *8, 9 și 10 Septembrie* în acest an, la noi la *Iași.*

Aceasta a fost anunțat de către Comitetul Central prin „Pagina Invățătoru'ui" din ziarul „Curentul" și a fost anunțată și de către noi prin revista noastră „Vremea Școlii", de la Iași.

Dacă între timp, s'au găsit anumiți domnișori, care să se grăbească și să nesocotească hotărârea Comitetului Central, de aceasta nu este vinovat *Țoni*, ci acei cari practică sportul pescuirii. Țoni nu-și putea lua răspunderea unei sărbătoriri a marelui ministru,

(Continuare în pag. II-a)

S'a deschis

CAZINOUL

DIN

VATRA-DORNEI

cu jocuri diferite.

Bulă, Ruletă, Chemin de fer, etc.

VIZITAŢI ORIENTUL **LEVANT**

Excursii regulate spre

TURCIA, GRECIA, EGIPT

Siria, Palestina

Călătorii confortabile

Preţuri extrem de reduse

Soc. Anon. de Voiaj

Bucureşti, Smârdan 11

TELEFON 3.29 — 83

Reprezentanţa p. Iaşi: Casa de Credit şi Schimb Bernhard Blimes Ştefan c. Mare 16

Ieşeni! Veniţi cu toţii Miercuri 8 August la

Grădina Pomul Verde

unde are loc spectacolul extraordinar beneficiu şi ultima reprezentaţie de adio a tinerei, talentatei şi celei mai iubite subrete

SIDY THAL

în program dublu

Veţi admira într'o singură seară trei mari şlagăre

Iankale, Rebetz'n şi Komedianta

Biletele se vând zilnic dela 11-1 şi 4 8 la cassă.

SIDY THAL

Pe scândurile teatrului „Pomul Verde" unde înainte cu jumătate de veac neuitatul Abram Goldfaden a creat opereta evreească şi nemuritorul Eminescu a scris cronici teatrale—pentru „Curierul de Iaşi" — joacă o tânără artistă ca o regină biruitoare — Sidy Thal. Distinsa actriţă e aplaudată în fiecare seară la rampă deschisă.

Sidy Thal ştie să facă o atmosferă de curată intelectualitate, de tragedie interioară, de comedie sclipitoare. Ea posedă o înţelegere technică, psicholog că puternică.

Cum ştie să redea scene, să înveselească mulţimea, să evoce sentimente în nevinovăţia amăgită, ce forţe depune în rolul în care crede că există o dreptate, în iubirea de mamă împinsă până la jertfe, de soţie, de dragoste aşa cum o cerşesc idilele, amor fără speranţă, tovarăşe cu gelozie de necruţare surdă.

Cu un talent indescriptibil ştie să scoată în evidenţă umorul evreesc.

Beţiva e o încarnaţie subtilă a tot ceeace a gândit şi simţit autorul pentru eroina lui.

Prin *Comedianta* cunoaştem profund viaţa din culisele teatrului.

Sidy Thal joacă tragedie, comedie, operetă. Această răsfăţată artistă ştie să apară ca un inger şi ca un demon care se amuză să înveselească şi să schimbe rostul celor mai sericase lucruri din viaţa asta amară şi bizară.

Sidy Thal e dotată şi cu o voce admirabilă de mezo-soprană a cărei întindere nu diferenţează în registru şi de aceea a reuşit să lase aci amintiri nesterse şi o temeinică admiraţie. *Carol Drimer*

ANCHETELE „OPINIEI"

URMAŞII LUI FIGARO

...DIN HALA IAŞULUI!

Şi plângerea unor mici negustori.— Autorizaţii şi taxe

O evadare din cartierul Hala până ce n'ai înregistrat toate necazurile existente (şi doamne, multe mai sânt!) este aproape imposibilă.

Ne pregăteam tocmai să părăsim Hala când am fost întâmpinaţi de un mare număr de mici negustoraşi, cari, cu lacrimi în ochi ne-au rugat să intervenim pe cale publică, împotriva izgonirii lor din piaţă pe motivul că n'au autorizaţii...

Autorizaţii şi taxe

Informându-ne la organele pieţii, aflăm că este o dispoziţie a primăriei care se cere aplicată în cel mai scurt timp posibil ca toţi negustorii din piaţă să aibă autorizaţiuni.

Faptul n'ar fi de loc grav, din punct de vedere legal, dacă s'ar da posibilitate acestor necăjiţi negustori de a'şi scoate autorizaţiunile cu uşurinţă.

Ni se spune însă că *taxele* (ah! taxele bucluceşe) pentru o asemenea autorizaţiune se ridică la modica sumă de... 600—700 lei...

Ori valoarea acestor dugheni, pentru cari se impun autorizaţiile în chestie (şi sunt sute la număr) se ridică la... maximum 150—200 lei fiecare cu marfă cu tot... De aici, oamenii îşi scot un pol sau doi pe zi pentru hrana lor şi a copiilor lor...

D. primar Racoviţă care-şi face fală din înţelegerea nevoilor cetăţeneşti, ar trebui să aprecieze că aceste taxe constitue o aberaţie, în raport cu acei cari sunt siliţi să le plătească...

Ar fi un gest umanitar ca aceşti modeşti negustori cari au şi ei drept la viaţă să fie lăsaţi să-şi câştige existenţa mai departe, ca şi până în prezent... Sau macar să se reducă taxele la maximum 60-80 lei...

La alte magazine

Mai facem o raită prin cartier pentru a ne controla dacă n'am omis cumva vre-o firmă importantă.

Un scurt popas „La Grünberg" un elegant magazin de încălţăminte, situat la capătul străzii Anast. Panu, alături de făclieria Şerban.

D. Grünberg este un comerciant dotat în arta de a servi clientul.

Intrebat de noi asupra vînzării, d. Grünberg ne spune, mai mult în glumă.

— „S'ar face vânzare, dacă.. negustorii ar avea o bancă să împrumute parale clienţilor. Dar şi aşa, şi aşa, tot negustorii ar fi aceia cari ar pierde paralele".

In rezumat: Incălţăminte e eftină, dar clienţii n'au parale...

•

Ne mai oprim la firmele Bereş Biber, Grün, Kohn, din aceiaş breaslă; la magazinul de galanterie şi bumbăcăria „Valdman", la sticlăria Hirschenzohn, băcănia Iancu Froim, Solomon Rozenfeld etc.

Cheia Halei

Cine nu cunoaşte în cartierul Halei pe frizerul Rachmil Haim, — cheia Halei — cum foarte plastic l'a caracterizat d. dr. Beceanu.

Deşi sub firma „La Figaro" d. Rachmil n'are nimic comun cu colegul său intru profesiune, eroul din Bărbierul din Sevilla.

Figaro era un sentimental care cânta cu ghitara romanţe madonelor; iar figarosul nostru e un gospodar şi încă din cei aşezaţi, cu soţie şi cu copii însuraţi...

Dacă d. Rachmil nu e sentimental şi nu cântă din chitară, în schimb are un alt dar care l'a făcut celebru: vorbeşte..

Din momentul în care ai intrat în prăvălia lui şi te-ai aşezat în fotoliu să te tundă sau să te bărbierească, d. Rachmil începe să vorbească.

D. Rachmil Haim are ceva din înfăţişarea actorului evreu de comedie sau operetă; a actorului mucalit, talentat al noauei, iar vorba lui e plină de farmec şi humor..

Buletinul zilei

Să nu credeţ însă că d. Rachmil are un sac cu anecdote, mereu aceleaşi învăţate pe de rost, pe cari le varsă cu orice prilej...

D. Rachmil cunoaşte în amănunt tot ce se petrece în cartier; şi în timpul în care te bărbiereşte îţi dă raportul de tot ce s'a petrecut în ultimile 24 de ore. Şi-ţi dă raportul detailat, colorat, cu spirit şi vervă, încât stai tot timpul cu respiraţ a oprită şi-l asculţi. Când se termină serviciul parcă îţi pare rău şi-l rogi pe Rachmil să te mai aranjeze puţin, adică.. să continue povestea.

Tot ce se petrece în cartier, Rachmil află întâi şi-ţi dă imediat raportul. Este „ediţia specială", gazeta gratuită a cartierului.

Scule regale

Intr'un sertaraş, ascunse cu îngrijire, d. Rachmil are nişte scule richeiate, cărora el le spune „scule regale"—şi susine că a servit cu ele pe M. S. Regele în 1913. Pentru aceste scule d. Rachmil are un cult deosebit, obligând pe ucenici să le curaţe şi să le revizuiască mereu.

Indiscreţie

Salonul de coafură de damă este condus de un „figaro" modern d. Carol Haim fiul d-lui Rachmil, care şopteşe serenade şi romanţe direct în urechea madonelor cliente.

D. Rachmil se laudă cu preţuri eftine, cu coaforul specialist şi manichiureza abilă cari sunt după spusa d-sale „produse proprii" (adică fiu şi fiică). Se mai laudă că are costume frumoase de carnaval şi un lucrător engez în frizerie.

Am omis să menţionez însă că d. Rachmil e şi un subchirurg eminent, utilizat ades de medicii specialişt.

E interesant să-l vezi cu trusa în mână, grăbit, cu paşii lui uriaşi, alergând când e chemat să dea vreun ajutor. Dacă încerci să-l opreşti cumva Rachmil îţi spune sincer şi naiv: „Lasă-mă dragă că sânt grăbit, am un consuit cu d-nul.. cutare..

Un îndrăgostit de.. bărbaţi

Ţin să vă anunţ că aici nu e vorba de d. Rachmil Haim, ci de d. I. Talmaciu un frizer mai tânăr, proprietarul unui atelier de frizerie şi coafură de dame, din strada Anast. Panu.

D. Talmaciu este un îndrăgostit după bărbaţi, dar în schimb e foarte adorat de femei.

Să nu se creadă că este vorba de vre-o pasiune perversă a d-lui Talmaciu.

D. Talmaciu este „îndrăgostit" de bărbaţi numai în ce ace priveşte profesiunea lui de „frizer".

— „Eu sunt îndrăgostit de bărbaţi, ne spune d. Talmaciu, pentrucă bărbaţii sunt mai culanţi. Un bărbat se bărbiereşte azi şi plăteşte; iar mâne dacă i-ai mai dat odată cu brici.ul, plăteşte din nou. Cu duduile ii altă socoteală. Vine azi o duduie se coafează şi plăteşte puţin (femeile s tare zgârcite iar coafatul lor durează destul); mâine vine din nou şi cere să fie „puţin" retezată, (şi nu mai plăteşte nimic); poimâne vine din nou şi cere să i se facă buclele, şi i ar nu plăteşte; şi aşa vine o serie de zile. Şi adaugă frizerul, de câteori vine, e însoţită de o prietenă, câteodată de două, trei sau chiar mai multe; iar când vine un client găseşte atelierul ocupat şi pleacă.

D. Talmaciu e însă băeat simpatic considerat burlac deşi are o soţie drăguţă; şi duduile vin mereu la dânsul.

Trebue să adăugăm că atelierul de coafură al d-lui Talmaciu este condus de d-na Didina, o bună mânuitoare a drotului.

Pe mâine: distracţiile dn Hală.

Z. Dessmond

Accidentul
unui ofiţer

Un grav accident s'a întâmplat în portul Brăila. Locotenentul Goga din reg. 3 Artilerie, trecea pe chei cu motocicleta. La un moment dat, vrând să evite un câine, motociclistul a făcut un viraj brusc şi s'a răsturnat. Locot. Goga s'a ales cu răni grave şi a fost internat în spital.

Informaţii

x *D. Osvald Racoviţă, primarul municipiului, a anunţat apropiata sosire la Iaşi a d lui dr. Costinescu, ministrul sănătăţii.*

Se vor rezolva cu acest prilej numeroase chestiuni sanitare ale Iaşului.

x Au fost decoraţi cu meritul comercial şi industrial clasa I d-nii H. Haimovici şef contabil şi M. Blumenfeld ajutor contabil, ambii din serviciul morii Weinştein din Vaslui.

x La ministerul de externe se fac pregătirile necesare pentru instalarea legaţiei şi consulatelor noastre în Rusia. Probabil până la 15 Septembrie vor fi schimbate scrisorile de acreditare în Soviete şi România.

x D. Osvald Racoviţă, primarul municipiului, pleacă în astă seară la Bucureşti, în interesul comunei.

x In şedinţa de aseară a consiliului municipal s'a arătat, că strada Râşcanu, a cărei pavare a cerut-o „Opinia", e terminată.

x La spitalul israelit s'au mai primit ca medici d-nii d-ri Ovid Goldenberg şi Stein.

Numărul medicilor la acest spital a ajuns la 18.

x Inainte de a pleca la mare sau la munte, abonaţi-vă la „Opinia". Abonamentul lunar lei 50.

AZI la ROXY PREMIERĂ ŞI TOT NUMAI CU 12 şi 8 plus aviaţie

Cel mai emoţionant film

***Criminal* cu Hary Baur**

Al doilea film **Cântecul Dragostei** cu SARY MARITZA dela Metropolitan House din New York. Complectare: Milsy şi Jurnalul

UN PRODUS DESĂVÂRŞIT!

EAU DE COLOGNE

extase

CU UN PARFUM MODERN, TENACE ŞI DISTINS CARE VĂ VA PLACE CU SIGURANŢĂ.

NUMAI IN FLACOANE ORIGINALE

SPRE A VĂ FERI DE IMITAŢIUNI.

PRODUS DE

Parfumerie Nortier

EIMARVAN

CEL MAI BUN ANTINEVRALGIC, CU EFECT IMEDIAT

JAWOL

Cinematograful Phoenix

prezintă de la ora 3 jum. la 12½ zilnic CU 15, 10 şi 8 lei

AMANTA

cu Jean Crawford şi Clark Gable

Romanul femeei moderne, al luxului frapant şi al patimilor profund umane.

Al doilea film

Sărută-mă

comedie de Tristan Bernard cu GEORGES MILTON

DE INCHIRIAT apartament, cu vad vechi comercial, în Sţr. Socola, alăturea de farmacia Flach. Adresa Milgrom Socola 32.

Cinema SIDOLI

Astăzi

— 2 grandioase premiere —

Metro-Goldwyn prezintă falanga de artişti: Marie Dresler, Jeana Harlow, John şi Lionel Barymore, Eduard Lowe şi Anita Page în

Dineu la ora 8

Magnifică realizare de cel mai grandios spectacol.

Al doilea film

Stan şi Bran

în noua şi ultima creaţie

Soţi ideali

Complectare:

Jurnal sonor Paramount

Reprezentaţiile se succed dela 3 jum.—9 în sală şi dela 9 jum. în grădină.

Balneolog confirmat

Dr. Albert Ficler

Medic-Şef de Spital în Bucureşti, consultă în

Băile Vatra-Dornei

Strada Regele Ferdinand 40 (casa Klipper)

peste drum de Farmacia „Steaua"

PUBLICAŢIE

Se aduce la cunoştinţa publică, ţinerea unei licitaţii la Liceul Militar Iaşi în ziua de 14 August 1934, ora 10 a. m pentru aprovizionarea cu materiale, cărţi şi rechizite, pentru anul şcolar 1934 | 1935 a unui efectiv de circa 291 elevi. Valoarea furniturei este de aproximativ 598.546 lei.

Garanţia de 5% prevăzută de ar. 92 din legea contabilităţei publice, se va depune în numerar sau efecte garantate de stat, socotite la valoarea lor nominală, în ziua licitaţiei, în primirea comisiunei.

Furnitura se va preda la sediul liceului militar în Iaşi, până la 1 Septembrie 1934.

Licitaţia se va ţine în conformitate cu art. 88—110 din legea contabilităţei publice, care împreună cu caetul de sarcini respectiv, se pot vedea în orice zi de lucru, dela ora 9—12 la cancelaria liceului militar, Iaşi.

p. Comand. Liceului Militar Iaşi
Lt. Colonel *I. Popescu*
Ofiţer cu mat. didactice
Locot. *Constantinescu*

Doctor Mendel Avram

Medic de Spital

Boli Chirurgicale, Boli de femei, Mamoş

Cons. 8-10 a. m., 3-7 p. m.

str. I. C. Brătianu 120

(Etaj)

„Aţipor" (Păsărica) prima traducere românească a rugăciunilor de rostit la mormintele sufletelor scumpe. Mai cuprinde în cele 100 pagini şi: *Kaddiş, Izcor, Eil-Mulei,* o tabelă pentru înscrierea zilelor de iurţat şi o tabelă a zilelor de Izcor după calendarul obişnuit până anul 1960.

Format de buzunar
Coperta simbolică
admirabilă 25 lei.

Contra ramburs sau mandat postal a se adresa autorului: *Şef-Rabin Dr. Thenen, Brăila str. Carol 55.*

x *La Piatra Neamţ* „Opinia" se găseşte de vânzar zilnic şi la depozitul de ziare Poplingher.

Puternic incendiu la Vatra Dornei

O sumă de 50.000 lei în bancnote, mistuită de flăcări.

Dorna-Vatra 31 —In noaptea de Sâmbătă spre Duminică la ora 12 jum., locuitorii Dorneni şi vizitatorii au fost treziţi de alarma de sirene şi clopotele bisericilor.

Toată lumea s'a îmbrăcat în grabă şi a ieşit în stradă, crezând că a sunat... mobilizarea.

Curând însă, zărindu se limbi de foc în întunericul nopţii, fiecare şi-a dat seama că alarma anunţa incendiul ce a izbucnit în centru, între hotel Trayan şi hotel Central.

A ars depozitul de vinuri al locuitorului Gh. Raicu. Cum multe case de aici sânt de scânduri, era şi natural ca autorităţile să pună în gardă cetăţenii, sunând alarma.

După ce s'a stins focul, d. Gh. Raicu şi-a amintit că a avut în sertarul dela tejghea suma de 50 mii lei, în 50 bilete a o mie ei,—dar spre nenorocirea lui tejgheaua a luat foc cu bani cu tot.

Jad.

Noua comisie interimară

a Casei de asigurări sociale

Eri la prânz a avut loc instalarea nouei comisii interimare a casei asigurărilor sociale din localitate.

Şedinţa se deschide la ora 12 a. m. sub preşedinţia d-lui Teodor Ionescu consilier technic pe lângă ministerul muncii.

D-sa dă cetire listei noului consiliu care se compune astfel:

Secţia meseriaşi: D. N. O. Mărgărint, Iosub Aron şi Em. Zeitz.

Secţia salariaţi: Dumitru Sastavnicu, M. Segal, I. Baicovschi, V. Arseni, M. Lascar şi Eug. Sabinschi.

Comerţul mare: d. N. Angelescu şi Muţă Sane.

Industria mare: d. Eli Davidovici, Scăreier şi Gheler.

Funcţionari comerciali: N. Păun şi Pincu Tonea.

Cenzori: au fost desemnaţi d-nii B. Zrimaud expert contabil, F. Abramovici şi Mi. Rozner.

După cetirea listei consiliului, membrii comisiei purced la alegerea preşedintelui.

Prin vot secret din 15 membri prezenţi, d. Vasile Arseni a obţinut 13 voturi, iar fostul preşedinte d. Zeitz 2 voturi.

A fost ales apoi d. Iosub Aron ca vice preşedinte al asigurărilor.

D. B. Tzimand a fost desemnat preşedintele comisiei de cenzori; iar d. D. Zastavnicu delegat în comisia de pensii.

D. T. Ionescu a felicitat pe cei aleşi, în special pe d. Arsenii conducătorul veteran al asigurărilor ieşene.

D. V. Arseni a răspuns, mulţumind pentru cinstea ce i s'a făcut. Zi.

NEGUSTOR ameninţat
prin scrisoare anonimă

La Bălţi şi a reinceput activitatea banda de pungaşi, cunoscută subt numele de „banda neagră". Astfel comerciantul Naftuli Teperman a primit o scrisoare, prin care e anunţat că va fi omorât, în cazul când nu va depune într'un anumit loc suma de 120.000 lei. Scrisoarea e semnată „banda neagră". Poliţia a întreprins cercetări.

DALIN are un efect colosal

DALIN este un preparat verificat de medici iluştri în clinicele mari din Capitală. DALIN este aprobat de Ministerul sănătăţii. Cu DALIN trece durerea. Cereţi Dalin la farmacii

x **Dr. Brener** *specialist mamoş,* boli de femei. Cons. 2—6 d. a. str. Lăpuşneanu.

Un răspuns şi o precizare

(Continuare din pagina I-a)

porniţă din minţile câtorva tineri cari până mai ieri erau şomeuri, întrucât nici D-sa, cu toată autoritatea pe care o are, nu poate trece, nici o clipă, peste hotărârea Comitetului Central.

Asociaţia Generală a Invăţătorilor are o disciplină şi o răspundere.

Dl. D. V. Ţoni nu este o secundă, împotriva sărbătoririi d-lui dr. C. Angelescu, întrucât *D-sa este acel ce a dat această ideie.*

D-sa vrea însă, ca această sărbătorire să se facă cu tot fastul cuvenit şi în acelaş timp de către întreaga învăţătorime a ţării.

Acesta este adevărul şi orice încercare de ponegrire a acestui om, este *copilărească* şi ca atare nu poate prinde rădăcini în lumea mai *bătrână* şi *serioasă*, a corpului didactic primar din ţară.

Din moment ce învăţătorii fără posturi şi-au căpătat catedre, încă din Fevruarie c. o asociaţie a lor nu mai poate exista, ei trecând cu toţii în rândurile Asociaţiei Generale a Invăţătorilor din România, al cărei preşedinte este *D. V. Ţoni*, iar nu un oarecare domn C. Damian.

Ca atare orice hotărâre în numele învăţătorimii n'o pate lua decât numai comitetul Central prin cuvântul hotărâtor al d-lui *D. V. Ţoni.*

Acesta este adevărul, în această chestiune şi el nu poate suferi nici un fel de desmintire.

CONST. I. EREMIA
Institutor
Membru în Comitetul Asoc. Invăţ. Ieşeni

x *La Piatra Neamţ* „Opinia" se găseşte de vânzar zilnic şi la depozitul de ziare Poplingher.

Un îndrăgostit de.. bărbaţi

Ţin să vă anunţ că aici nu e vorba de d. Rachmil Haim,

Misterul cazului tragic dela Bucium

Cum a murit lucrătorul Vasiliu—Intre accident, crimă şi sinucidere

Am relatat ciudata întâmplare petrecută ieri la via din Bucium, proprietatea d-lor Wurmbrand şi Weinştein, unde lucrătorul Gheorghe Vasiliu a murit ucis de un glonte de carabină.

In cursul zilei de ieri, s'a transportat la faţa locului o comisiune formată de d-nii procurori Cogălniceanu şi Costinescu, maior Tănăsescu comandantul legiunei de jandarmi din localitate, d-na dr. Constandache medic de plasă şi Vasiliu şeful postului de jandarmi din Bucium.

Este vorba de o crimă ?

Anchetatorii trebuie să lămurească dacă este vorba de un accident sau de o crimă. După toate probabilităţile, victima, Gheorghe Vasiliu, care şedea pe o bancă cu arma în mână a vrut să ridice unul din cocoaşele armei. A uitat însă că ţeava era încărcată şi glontele i-a pătruns prin ochiu în creier. Moartea nefericitului a fost fulgerătoare.

Ipoteza anchetatorilor a fost însă în primul moment că o mână criminală a ridicat cocoşul armei, pentru ca să se producă tragedia. Unele afirmaţii ale coproprietarului Weinştein înclinau a se da crezare acestei ipoteze.

Făcându-se cercetări la faţa locului prin audierea a numeroşi martori, s'a înlăturat în parte această presupunere. Totuş d. Weinştein persistă în declaraţiile sale, arătând că ar fi fost ameninţat cu moartea de victimă şi că de pe urma decesului i s'ar fi creat o situaţie penibilă.

Ipoteza sinuciderii

Pe de altă parte, din declaraţiile d-lui Wurmbrand şi ale servitorilor din curte, reesă că la mijloc ar fi vorba de o sinucidere. Se afirmă că mortul ar fi spus înainte cu două zile că nu va trece mult şi va termina cu viaţa, întrucât se simte distrus de o boală incurabilă şi a suferit şi o decepţie de ordin moral. Astfel stând lucrurile, ar însemna că Gheorghe Vasiliu şi-a curmat singur viaţa.

Constatările medico-legale

D-na dr. Costandache care a examinat cadavrul a declarat că poate preciza numai modul cum a pătruns glontele.

Astfel din raportul medico-legal rezultă că glontele a plecat din ţeavă la 20 cm. distanţă de faţă şi din cauza acestei apropieri n'a avut tăria să străpungă cutia craniană. Moartea a survenit în urma paralizării nervilor şi a unei puternice hemoragii pe care a suferit-o Vasiliu.

D-nii procurori Cogălniceanu şi Costinescu au luat interogatoriul a 15 martori, încheiind procesele verbale de rigoare.

In cursul zilei de astăzi cazul va fi adus în faţa parchetului care va continua cercetările.

*

In ce priveşte relatarea unui ziar local, cum că d-na Paula Wurbrand ar fi îndemnat pe victimă să comită un atac asupra d-lui Weinştein, reprezentanţii parcetului au cercetat acest lucru şi au stabilit că versiunea nu corespunde realităţii.

Lonny

INFORMAŢIUNI

x **Ceasul din gară**—Acum câtva timp, cu prilejul unei furtuni puternice, s'a spart cadranul ceasornicului de pe faţada gării. Astfel acest ceasornic a devenit inutil, întrucât nu se poate citi cât este ora. Cum însă un orologiu este absolut necesar într'o gară — chiar şi în gara acestui oropsit oraş care este Iaşul — sperăm că autorităţile ceferiste vor lua măsuri pentru repararea ceasornicului.

x ACCIDENT.— Autobuzul No. 5 de pe şoseaua Orhei-Rezina, condus de un anume Isac Bendevschi, s'a răsturnat într'un şanţ.

Comerciantul M, Romalis a fost rănit serios. iar alţi pasageri au scăpat cu leziuni uşoare.

x **Nenorociri** — Aseară în timp ce trenul personal 737 trecea prin dreptul staţiei Căuşani (Tighina), a surprins pe linie pe copilul Sona Treculici de 10 ani, tăindu-i un picior.

— O altă nenorocire s'a produs în apropiere de gara Lipcani, unde a fost găsit cadavrul femeei Harmina Ciubotaru, mutilată de un tren.

x D. Neculai Iaroţchi din str. Săulescu, a acţionat în judecată pentru denunţare calomnioasă, pe d. Ion Dimitriu institutor pensionar din strada Sărărie.

D. Dimitriu ar fi adus reclamantului o serie de acuzaţiuni vexatoare prin diferite reclamaţii şi denunţuri la parchet şi poliţie.

D. Iaroţchi se constitue parte civilă cu suma de 500 mii lei.

x **Strandul Iaşilor.** — Intrarea liberă de la orele 8 seara în toate zilele, afară de Sâmbătă, Duminecă şi Sărbătorile legale.

x *Soc. „Gardianul"*.—Bine cunoscuta Soc. în n. c. „Gardianul", ce funcţionează în baza autorizaţiunilor Minister. de Interne, sub cele mai înalte auspicii şi sub conducerea unui comitet în frunte cu Prof. A. D. Atanasiu rectorul Academiei Artelor Frumoase şi coproprietar, în vederea Sezonului de vară şi în scopul stârpirei furturilor, primeşte noui abonamente şi angajează în cele mai avantajoase condiţiuni paznici. achizitori şi incasatori cu acte în regulă.

Plata abonamentelor se face deocamdată numai D-lui Căpitan în rezervă M. D. Atanasiu, director gl. şi coproprietar al Societăţei.

Orele de birou 8 9 dim str. Bărboi 3 Iaşi.

x Tribunalul a condamnat ieri la câte 15 zile închisoare pe ceferiştii ieşeni, Gheorghiu, Cuncic şi Grivei, dela atelierele Nicolina.

Ei sunt acuzaţi de rebeliune, cu ocazia unei manifestaţii a ceferiştilor.

x **Tusa şi Răguşeala** în bronchitele gripale dispar repede cu *Pastilele de Eucalipt Benzomentolate Dr.Ratianu* aprobate de Consiliul Sanitar Superior. Indicate în toate afecţiunile pulmonare, laringite, astmă, desinfectează plămânii uşurează respiraţia. Depozit Farmacia Dr. Ratianu, Cuza-Vodă 48.

Imprumutul primăriei şi programul edilitar

Lămuririle d-lui primar Racoviţă — Alte chestiuni — Şedinţa de aseară a consiliului comunal

Şedinţa de aseară a consiliului municipal a trecut cu discuţiuni interesante, în chip frumos.

Şi trebuie semnalată declaraţia d-lui D. Dimitriu, în numele georgiştilor, că nu înţelege să facă la comună operă de opoziţie, ci operă constructivă, în interesul oraşului. De altfel d. Osvald Racoviţă, primarul municipiului, a fost bine înarmat şi răspunsurile date au fost documentate.

D. D. Dimitriu a cerut lămuriri privitoare la împrumutul comunal.

Chestiunea împrumutului

Şi d. Racoviţă le-a dat. Imprumutul l-a împărţit în două: O parte de 14 milioane îl realizează la Casa „Cec", special rezervat pentru problema apei şi lucrări mari edilitare; iar altă parte de 16 milioane va realiza la casa de asigurări a ministerului de interne, cu care va reduce anuitatea vechiului împrumut de 50 milioane, ceiace va aduce comunei un plus la budget de 4 milioane.

Şi primarul adaugă:

— *„Chiar dacă nu voiu putea realiza aceste împrumuturi,—am soluţia de a executa toate aceste lucrări, din budgetele ordinare ale comunei".*

Explicaţiunile primarului au fost aprobate.

Rectificarea bugetului

D. Osvald Racoviţă cere a se admite rectificarea budgetului, rectificare ce nu înseamnă crearea de noui venituri, ci economii realizate în vederea lucrărilor edilitare.

D. P. Bogdan, fostul primar, prezintă o serie de observaţii cu privire la această rectificare. D. Racoviţă face un larg expozeu despre tot ce s'a lucrat până acuma la străzi şi poduri. Este un tablou al muncii ce s'a săvârşit până azi şi ceia ce urmează a se termina curând, formând primul lot din programul edilitar.

Şi primarul continuă:

— „Vă voiu invita curând să vă supun spre aprobare programul din al doilea lot, pe care îl voiu realiza din suma realizată prin ratificarea budgetului".

Toţi d-nii consilieri aprobă.

Câteva cereri

Şi câteva propuneri interesante:

D-nii D. Dimitriu şi avocat Şmilovici cer a se aduce îmbunătăţiri la mahalalele Broscăriei şi Trei-Calici.

Părintele Vuza roagă a se trece în buget salarul pentru 20 paracliseri a câte 500 lei pe lună.

D. Şmilovici roagă a se scuti de taxe pe apă şi canal şcoalele israelito-române.

D. Eraclide cere înmulţirea gardienilor pentru paza cetăţenilor.

D. Racoviţă arată ce s'a făcut până acuma pentru periferii. Cât priveşte cererile pentru biserici şi şcolile israelito-române, vor fi soluţionate printr'o formulă pe care o va supune la şedinţa viitoare.

Chestia pazei depinde de ministerul de interne, poliţia fiind trecută pe seama acestui minister.

Diverse chestiuni

Se aprobă apoi darea de seamă a gestiunei 1933.

La o întrebare a d-lui P. Bogdan, răspunde d. Osvald Racoviţă că e de acord *a se decla măcar o parte din comuna Copou, ca suburbană.*

Se votează bilanţul băii comunale şi se soluţionează o serie de chestiuni în legătură cu bezmanari şi cumpărători de parcele.

Orele sunt 10 noaptea. D. primar mulţumeşte consilierilor pentru dragostea cu care au colaborat la rezolvirea chestiunilor destul de grele şi ridică şedinţa într'o atmosferă cordială.

DAN

Drama impresionantă a unei copile

Reclamaţia unui locuitor ieşan

O curioasă reclamaţie a fost făcută parchetului de către locuitorul Lazăr Lozneanu din com. Uricani.

Reclamantul arată că din anul 1920 a adoptat pe fetiţa Catinca nan'u, azi în etate de 14 ani.

In urma cu câtva timp soţia sa l-a părăsit, plecând cu locuitorul Const. Grădinaru din Rediu-Tatar şi luând cu dânsa şi fata.

Dar după scurt timp fata s'a întors acasă aproape dobitocită, susţinând că a fost maltratată şi izgonită de la noul ei domiciliu.

D. Lozneanu a cerut parchetului să se constate starea mintală a copilei, întrucât până în prezent a încercat de câteva ori să se sinucidă.

De asemeni cere să se constate dacă mai este virgină.

Parchetul a dispus examinarea fetei de către medicul legist.

REP.

Nenorocirea din depoul gării Paşcani

Un acar strivit între locomotive

Paşcani 31.— O nenorocire s'a produs astănoapte în depoul gării Paşcani.

Aseară intrase în serviciu acarul Petru Stoleru. Insă fiind în stare de ebrietate. a fost trecut la depou, unde postul este cu mai puţină răspundere.

Până la ora 12 noaptea serviciul a mers bine, deoarece acarul era ajutat şi de soţia sa, care se temea ca soţului să nu i se întâmple vre-o nenorocire.

La un moment dat însă, când intrau mai multe locomotive în depou, acarul Stoleru a fost prins între tampoanele a două maşini şi strivit.

Nevasta acarului care asistat la nenorocire, a căzut în nesimţire.

Femeia Maria Stoleru a fost transportată la spital.

D. Eugen Pondichi, şeful gării, a deschis o anchetă.

Serbare ceferistă

la Paşcani

Paşcani 31.— O frumoasă serbare ceferistă a avut loc Duminică în Paşcani,— organizată de mecanicii şi maiştrii atelierelor c. f. r, în folosul monumentului eroilor, ce urmează a fi inaugurat în Septembrie.

La ora 1 a sosit dela Bucureşti d. Panaitopol, sub director c. f. r. şi d. Rozentzvaig director de serviciu.

In gară au fost primiţi de numeroşi ceferişti în frunte cu d-nii Eug. Pondichi, ing. Mitescu, dr. atelierelor, inspector Dimitrescu, Ionescu şeful depoului etc.

Apoi în frunte cu fanfara c. f. r. asistenţa a mers la terenul sportiv unde a avut loc un match între echipele „c. f. r. Paşcani" şi „Ceahlău" P. Neamţ.

Matchul s'a terminut cu 2-0 în favoarea păşcănenilor.

Seara a avut loc în sala de tir, o masă frăţească unde s'a tuastat pentru d-nii Franasovici ministrul comunicaţiilor şi Mereutză directorul general. A urmat apoi un bal.

Comunişti condamnaţi

Chişinău 31. — Tribunalul local a judecat procesul unei organizaţii comuniste din Călăraşi.

M, Ghinsberg şi Raia Scherman, conducătorii nucleului, au fost condamnaţi la câte 2 ani închisoare, iar 17 săteni învinuiţi că făceau parte din organizaţie, au fost achitaţi.

Ghinsberg şi Scherman au făcut apel.

x **Comandaţi clişeie la ziarul „Opinia".**

Congresul general la Iaşi

al funcţionarilor particulari

Duminică 5 August va avea loc la Iaşi congresul regional al „Uniunei generale a funcţionarilor particulari" cu participarea delegaţilor din Moldova, Bucovina, Basarabia etc.

Congresul se va ţine în sala „Phönix".

Până în prezent şi-au anunţat participarea d-nii Gh. Enescu, directorul general al Asigurărilor Sociale, Gheorghiu secretar general al ministerului muncii, D. R. Ioaniţescu fost ministru, Alexandrescu Roman comisar al guvernului, Georgescu-Ştefăneşti, Meliczohn secretar general al Uniunei, etc.

Organizatorii ieşeni se străduesc să dea o amploare deosebită acestui congres.

Urmează a se discuta diverse probleme profesionale.

Inginer ieşan reclamat

pentru abuz de încredere

D. av. C. Dumbravă, în calitate de procurator al d-lui Mihai Gr. Sturza a reclamat parchetului pentru abuz de încredere pe d. ing. Chriţă Ionescu din localitate.

Reclamantul arată că d-l ing. C. Ionescu, în baza unui jurnal al tribunalului, a fost numit ca expert în procesul de expropriere pe care-l are d. Sturza cu locuitorii satelor Hangu, Buhalniţa, Ceahlău, Călugăreni, Bistricioara şi Forcaşa, fixându-i-se un onorar de 175 mii lei.

Deşi până în prezent inginerul a primit suma suma de 120 mii lei, n'ar fi executat lucrările de expropriere, stăvilind astfel mersul procesului şi prejudiciind pe reclamant.

Intrucât inginerul refuză efectuarea lucrărilor, d. Sturza cere acţionarea acestuia în judecată pentru abuz de încredere.

Un soldat se sinucide

de frica unei condamnări

Chişinău 31. — Aseară s'a împuşcat cu un foc de revolver soldatul Gh. Sârbescu, ordonanţa maiorului Rusu.

In stare disperată, a fost internat în spital.

Cauza actului disperat este că se temea de urmările unui omor ce-l comisese acum un an, când a ucis pe un camarad la un chef.

Recent era ultimul termen al procesului, şi Sârbescu se temea de o condamnare.

Informaţii

x Cunoscutul excroc Radu Doicescu din Chişinău a declarat greva foamei şi a cerut să fie încarcerat la Bucureşti, iar procesul să fie revizuit.

x Peste câteva zile d. ajutor de primar av. Jean Popovici pleacă în concediu.

D sa se va duce la Karlsbad pentru a-şi face cura

x Bonurile de premii se preschimbă zilnic la Ad-ţia ziarului „Opinia", în orele de după masă (3-7.

x D. Pascu Stanciu, prim ajutor de primar, a făcut acum câteva zile adrese către producătorii de grâu din regiune, prin care invită să-şi vândă recoltele, morilor ieşene, care oferă 41-42 mii lei pentru vagonul de grâu.

Ieri, s'a primit la Municipiu prima oferta a unui moşier ieşan.

Oferta a fost prezintată morii „Dacia".

x *Ori-unde plecaţi „Opinia" nu trebue să vă lipsească Cereţi deci un abonament pentru băi, care costă 50 lei pe lună.*

Direcţiunea Institutului de surdo-muţi

„Marele Voevod Mihai" din Iaşi

str. Vasile Lupu No. 33, aduce la cunoştinţă că pentru anul şcolar 1934 | 35 se primesc ca interni fetiţe şi băieţi în etate de 7-12 ani, fiind vacante următoarele locuri: 15 pentru clasa I-a de articulaţie, 3 pentru cl. II, 3 pentru clasa a IV şi 4 pentru cl. a V-a de surdovorbitori.

Cererile de primire se vor adresa până cel mai târziu 15 August a. c. Direcţiunii Institutului.

Ele vor fi însoţite de următoarele acte: naştere, vaccină, sănătate şi paupertate pentru părinţi cari pretind locuri de bursieri sau semibursiei.

Solva este de 5000 Lei anual, plătibilă anticipat trimestrial. Ea se va reduce resp. scuti numai în cazuri excepţionale şi în baza actelor oficiale.

Copilul se va prezenta la primire cu rechizitele prescrise şi echipat cu cele prevăzute în regulamentul şcoalei. Detalii la Direcţiunea Institutului.

Primăria Municipiului Iaşi
PUBLICAŢIUNE

Se aduce la cunoştinţa contribuabililor în restanţă cu plata dărilor şi taxelor comunale către Municipiul Iaşi, că dispoziţia de reducere cu 40 a sută a dărilor din trecut până la 1 Aprilie 1933, se menţine până la 1 August 1934, cu condiţiunea de a se achita integral datoria astfel redusă până cel mai târziu la data arătată mai sus.

In acest caz vor fi dispensaţi şi de dobânzile de întârziere.

Plata se va face direct la Cassa Municipală contra recipisă eliberată din chitanţierul a souche.

Primar, O. Racovitză
Secretar G-ral Breviman

Pe urma Sfaturilor Neascultate!

Nu ţi-am spus,-ia TESTA când te va durea măseaua? Acum taci cucoane Vasile, ş'o desmierde puţin Taica. Ţine-te bine şi nu urla.

Inserţie*

Primim următoarele:

Domnule Director,

Subsemnatul Gheorghe Iancu în calitate de reprezentant şi asociat al Moarei Ţărăneşti „Nicolina", str. Nicolina 97, vă rog să binevoiţi a însera în onoratul Dv. ziar următoarele:

In ziarul „Politica" apărut Luni 30 Iulie se afirma că noi n'am fi în regulă cu autorizaţia Serviciului Technic al Comunei Iaşi cât şi a Serv. Sanitar al Municipiului Iaşi.

Această moară funcţionează de peste 30 ani în această stradă şi cum parte din pereţi erau din scânduri şi necesitau o renovare, am cerut Onor. Serv. Technic cât şi Onor Serv. Sanitar al Municipiului Iaşi autorizaţia respectivă pentru refacerea morei din pereţi de cărămidă precum şi fondaţii şi picioare de beton armat.

La 19 Mai 1934 în baza referatului No. 00823/934 a Onor. Serv. Architectură şi No. 00138/934 a Onor. Serv. Sanitar ni s'a eliberat cuvenita autorizaţie de reconstruire.

In ceiace priveşte afirmaţiunea ziarului „Politica" cum că câteva sute de locuitori s'au alarmat că construim abuziv fără autorizaţia Onor. Serv. Sanitar, aceasta se reduce la o mistificare a adevărului. Totul provine dintr'o simplă ură a 3 locuitori cu care suntem în proces, unul din ei fiind deja condamnat de Onor. Trib. Iaşi Secţia II-a pentru distrugere.

Ţin să aduc la cunoştinţă Onor. public că această moară în decursul celor 30 ani de când funcţionează n'a produs nici o nemulţumire nimănui.

Primiţi vă rog D-le Director asigurarea stimei mele

p. Moara Nicolina
Soc. în nume colectiv
Gheorghe Iancu

30 Iulie 1934.

*) Redacţia nu răspunde de cele publicate în această rubrică.

x O cremă fină, diafană şi care întreţine faţa şi mâinile este numai *Crema Nimphelor Werner.* Preparatul Farmaciei Werner Iaşi. 5

x Dl. Dr. *H. Sirchis* dentist întorcându-se în localitate, a reînceput consultaţiile în cabinetul d-sale dentar din strada Cuza Vodă 7 vis-a-vis de Prefectura Poliţiei.

Recomandaţie publică

Recomand călduros publicului suferind pe dl. subchirurg Isidor Herman, din str. Păcurari No. 49 Iaşi, ca unul din cei mai abili şi cei mai îndemânatici technicieni de mică chirurgie.

N. Racovitza
Pensionar, str. Păcurari 92, Iaşi

Recomandaţie Publică

Am avut ocazia să cunosc îndeaproape pe dl. subchirurg Isidor Herman din str. Păcurari No. 49 şi am ajuns la convingerea că e un excelent executor de tratamente prescrise, într'un cuvânt un eminent subchirurg care merită toată încrederea. Il recomand pentru utilizare publică.

Ioan Kirilă
Fost Administrator Financiar Iaşi

DOCTORUL
OVIDIU CORDESCU
consultă zilnic pentru boli de
Nas, gât şi urechi
de la 4—7 p. m.
în str. Gh. Mârzescu 1

JANDARMUL Societate de pază particulară, anunţă sediul său în str. Calaraşi No. 21 Iaşi.

DE INCHIRIAT camere nemobilate. Str. Morilor 27.

CU JUMĂTATE DE PREŢ nufactură, galanterie „La Ruleta„ vis-a-vis de Spitalul Sft. Spiridon.

Grădina
Pomul Verde
Pen-ultimele reprezentaţii de adio al tinerei şi talentatei subrete
SIDY THAL
Astăzi Marţi 31 Iulie ora 9 seara
Reprezentaţie Populară
cu 12 şi 20 lei
Marele succes Ultima premieră
ITZIKL
Mercuri 8 August ora 9 seara Spectacol extraordinar. Beneficiu şi ultima reprezentaţie de adio a subretei SIDY THAL
Muzică: M. Kreisler
Regie: B. Rinzler

DOCTORUL
P. DAMSKER
Str. Ghica Vodă No. 44—46
MEDICINĂ INTERNĂ,
SIFILIS ŞI GENITO-URINARE
Diatermie şi băi de lumină
între 8—1 a. m. şi 3—7 p. m.

Isidor Herman
Subchirurg
Specialist rutinat în mică chirurgie
Absolvent al Şcolii Sanitare conf. noului regulament, cu practică îndelungată în clinici de chirurgie, de boli contagioase, interne, venerice, dispensare, sanatorii, posturi de prim ajutor etc.
Execută conform prescripţiilor medicale:
Incizii, pansamente, injecţii, sondaje, flebotomii, ventuze simple şi scarificate, spălături, clisme, vaccinaţiuni antivariolice, ajutoare urgente etc. etc.
şi în cele mai perfecte condiţiuni de asepsie şi technică
Strada Păcurari No. 49

Fotografii pe porcelan
pentru morminte
„Photokeramică" arse veritabilă. Reuşita, durabilitatea garantată se execută numai a cunoscutul atelier fotografic
ZAHARIA WEISS
FOTOGRAFUL CURŢEI REGALE
IAŞI Piaţa Unirei

ULTIMA ORĂ

S'a stabilit amestecul Germaniei

în lovitura criminală de la Viena

Londra 31.—In Camera Comunelor, d. John Simon ministru de externe, a declarat că răscoala din Austria a fost cu totul întrîntă.

Guvernul britanic a primit de la guvernul vienez comunicări şi documente oficiale din care reesă precis amestecul Germaniei în mişcarea teroristă şi în lovitura de la 25 Iulie.

Asemenea documente au fost trimise din Viena şi guvernelor din Paris şi Roma.

Situaţia s'a liniştit

Roma 31. — Situaţia în Austria este calmă. In curînd, trupele italiene vor fi retrase de la graniţa austriacă.

A sporit în Italia curentul pentru o apropiere de Franţa.

*

D-na Dollfuss a sosit la Riccione unde se află copiii ei.

Procesul asasinilor

Viena 31. — In faţa tribunalului marţial, sub preşedinţia generalului de divizie Oberweger, a început ieri procesul celor 144 național-socialişti.

Otto Poleta a recunoscut că el a tras două gloanţe de revolver asupra lui Dollfuss, spunând că a făcut aceasta din răzbunare, fiindcă fostul cancelar îl eliminase din armată.

Ceilalţi acuzaţi au declarat deasemeni că n'au înţeles să întreprindă o acţiune politică, ci au lucrat din răzbunare personală.

Procesul continuă.

Noul guvern primit bine

Viena 31. — Noul guvern, în frunte cu cancelarul Schuschnigg şi cu prinţul Stahrenberg vice-cancelar, a fost bine primit de opinia publică şi de presă.

Toate cercurile relevă că d. Schuschnigg s'a impus ca o personalitate marcantă în politica Austriei.

Revolta înfrântă

Viena 31.—Armata federală este complect stăpână în Karintia şi Styria.

Numai la Rabenstein, pe graniţa jugoslavă, s'a întărit un mic grup de rebeli, în frunte cu agitatorul Iosef Wolf. Insă şi aceşti rebeli au fost complect paralizaţi.

*

Ieri, un grup de 40 național-socialişti îmbrăcaţi în uniformele Heimatschutz-ului, au pătruns în spital cu intenţia să răpească pe dr. Rintelen.

Incercarea a fost surprinsă de o soră de caritate care a dat alarma şi lovitura a fost astfel zădărnicită.

Dezarmarea legiunii austriace

Berlin 31.— Legiunea național-socialiştilor austriaci care se află în Bavaria, a vroit să pătrundă în Austria.

Legionarii au fost imediat înconjuraţi de Reichswehr. După o scurtă ciocnire, legionarii austriaci s'au predat şi au fost dezarmaţi. Ei vor fi internaţi în lagăre de concentrare, în nordul ţării.

O dramă pasională la Cernăuţi

O domnişoară înjunghiată de amantul părăsit

Cernăuţi 31.—Ieri după amiază poliţia a fost înştiinţată că în str. Romană s'a produs o crimă.

Autorităţile venind la faţa locutui, au găsit într'un lac de sânge pe tânăra Mihalina Moisiuc din str. Nouă No. 2. Ea se afla în agonie.

D-ra Moisiuc a fost lovită grav cu cuţitul de amantul ei pe care-l părăsise. Cuţitul a atins plămânul drept.

Amantul agresor a dispărut.

Accident

Soţii Const. şi Dochiţa Lungu, pe când erau pe drum spre casa lor care e situată la câţiva klm. de oraş, au fost loviţi de o maşină care venea dinspre Storojineţ.

Soţii Lungu au fost răniţi serios şi internaţi în spital.

p. blm.

Răzbunarea unei femei

Bălţi 31. — Un caz interesant s'a înregistrat ieri în Mahalaua Soroca-Veche.

Locuitorul Ion Selint fiind înştiinţat că soţia sa, Elena, îl înşală, a simulat plecarea din oraş. Intorcându-se peste puţin timp şi-a surprins soţia în flagrand delict de adulter.

Selint, deşi de calm, a ordonat soţiei ca a doua zi dimineaţă să părăsească căminul conjugal. Şi apoi s'au culcat.

In toiul nopţii, femeia i-a opărit un organ delicat; apoi a dispărut, având grijă să ia cu dânsa 15 mii lei.

In stare gravă, Selint a fost internat în spital.

*

Ieri a avut loc o şedinţă a comitetului societăţii filantropice a femeilor din localitate. S'a hotărât deschiderea unei cantine pentru copii săraci.

In acest scop, se va organiza un proces literar asupra temei „Omul Bestia".

F. G.

Abonaţi-vă la „Opinia"

ORA

Rebelii din Ausrria

se refugiază în Jugoslavia

Belgrad 31.—Grupuri numeroase de rebeli din Austria se refugiază în Jugoslavia.

Refugiaţii vin în automobile şi iau diferite direcţii.

*

Viena 31. — Azi dimineaţă a continuat procesul lui Otto Planeta şi Holtzweber, asasinii lui Dollfuss.

A vorbit în apărare avocatul Hührer, care a descris mizeria generaţiei lui Planeta.

Sentinţa se dă după amează,

Ancheta Skoda

Buc. 31.—Comisia parlamentară a primit o înştiinţare dela d. Ilie Lazăr, care susţine că d. Tilea şi-a plasat la uzinele Skoda pe cumnatul dsale d. ing. Adrian Popp.

Acesta n'a dat niciodată pe la societate şi pe imea leafa prin poştă.

Azi după amează, d. Iuliu Maniu va fi audiat în continuare.

La Consiliul de Război a început ancheta falsului în procesul Skoda.

Vapoare conduse dela distanţă

Roma 31. Marconi şi-a experimentat la Genova invenţia micro-undelor.

După voinţa sa, el a reuşit să conducă un iacht dela distanţă.

DEJALINURI pentru lingerie de domni desene noui au sosit la mag. „FAVORIT"

După prăbuşirea avionului dela Mamaia

Soţiile celor doi aviatori au încercat să se sinucidă

Constanţa 31. Ieri la prânz, hidroavionul „Savoya 62" dela Mamaia, s'a prăbuşit de la câteva sute de metri. Adjutantul major Penciu Nicolae, sublocot. Doşlea Octavian şi maestrul mecanic Dem. Florea au fost ucişi.

Ancheta a stabilit că N. Penciu (care conducea aparatul, suferea de anemie accentuată. In timpul zborului, el a ameţit şi n'a mai fost stăpân pe cârmă.

*

Soţia adjutantului şef N. Penciu, când a aflat de moartea soţului, a fost cuprinsă de disperare şi a încercat să se împuşte. Au oprit-o însă vecinii. Ea rămâne cu 4 copii.

Deasemenea soţia sublocot. Doşlea a vrut să se sinucidă, însă au oprit-o la timp rudele. Ea rămâne cu doi copii.

Consiliul de Miniştri examinează astăzi

conflictul Sassu-Manolescu Strunga

Bucureşti 31.— Consiliul de Miniştri se întruneşte astăzi la ora 6 p. m. sub preşedinţia dlui G. Tătărescu.

Se vor examina decretele pentru simplificarea aparatului de stat; chestiunea cumulului; valorificarea cerealelor etc.

*

Consiliul are şi misiunea să aplaneze conflictul dintre d-nii V. Sassu şi dr. Manolescu-Strunga. Se ştie că ambii miniştri staa gata cu demisiile.

La consiliu nu va participa d. Struna, de oarece îi bolnav. E probabil că nu va participa nici d. Sassu.

*

D. Dinu Brătianu a sosit ieri în Capitală.

Astăzi va avea loc o întrevedere cu d. Tătărescu, înainte de întrunirea Consiliului ministerial.

Cum se înfiinţează noua industrie dela Abator

Vizita unui inginer străin—Ultimele pregătiri

Am relatat la timp propunerea făcută Municipiului de către un consoţiu străin pentru înfiinţarea, în localitate, a unei întreprinderi de exportat carne pe porc.

D. Osvald Racovitză, din oferta primită, întrezărind că economia Iaşului nu poate fi decât în profit,—a acceptat propunerea consorţului.

*

Acum două zile a sosit în localitate d. ing. Schranze, reprezentantul trustului venit însoţit de câţiva din colaboratorii superiori ai viitoarei întreprinderi.

Indrumat de d. Iacoby, directorul soc. „Ghiaţa", societate care face parte din întreprinderea ce se înfiinţează, — inginerul străin a vizitat Abatorul, edificându-se asupra situaţiei. Aceasta în vederea lucrărilor care trebuiesc efectuate pentru instalarea aparatelor de fabricare a „bacon"-ului (un preparat de carne de porc).

D. ing. Schranze, pe care l'am întâlnit ieri, ne-a declarat că societatea pe care o reprezintă este o organizaţie puternică cu ramificaţii în întreaga Europa.

Fabrica pe care o înfiinţează la Iaşi va exporta carnea numai în Anglia.

In prezent d-sa lucrează la planurile de instalaţie, — urmând ca în scurt timp să sosească dela Londra, maşinele trebuincioase.

La toamnă, noua întreprindere va intra în funcţiune.

Primarul Iaşului ne-a subliniat faptul că este mulţumit că a putut accepta înfiinţarea industriei pentru fabricarea de «bacon».

Socoate că o sumă de lucrători îşi vor găsi ocupaţie la fabrica dela Abator. Apoi, în afară de faptul că judeţele învecinate vor profita de pe urma tranzacţiilor de porc care se vor face (pentru a nu se scumpi carnea de porc, societatea nu va putea face cumpărături în judeţul Iaşi), şi finanţele Municipiului vor beneficia dela noua industrie.

p. grancea

x **A fi frumoasă şi atrăgătoare** este problema ce rezolvă **Crema Miraculoasă**. Această cremă distruge petele de pe obraz, albeşte şi catifelează pielea dându-i un parfum delicios Depozit Farmacia Dr. Ratianu str. Cuza Vodă 48.

CUMPĂR **AUR** dinţi, bijuterii vechi orice cantităţi, plătind cel mai bine.
Ceasornicăria Palatului Brătianu 82
C. Poştală vine la domiciliu **B.82**

D. Titulescu în vacanţă

Paris 31 — D. Titulescu îşi face vilegiatura pe coasta mării, la Cap St. Martin.

Intrebat de ziarişti asupra părerii d-sale despre evenimentele din Austria, a refuzat să facă declaraţiuni.

Sinuciderea unei doamne

Bucureşti 31.— Ieri, în şos. Colentina 50, d-na Virginia Folescu, în etate de 40 ani, s'a sinucis cu un glonte de revolver în tâmpla dreaptă.

Nefericita a lăsat o scrisoare în care spune că-şi pune capăt vieţii din cauza nemulţumirilor pe care i le-a provocat o persoană.

Ştiri poliţieneşti

Un individ suspect

urmărit cu focuri de revolver

Astă noapte gardianul public din postul Sf. Lazăr a zărit pe individul Gh. Barbu, din str. Conductelor 3, umblând fără rost. Somat să se oprească, individul a luat-o la fugă. Poliţistul a tras un foc de revolver în aer, fapt care a intimidat pe fugar, determinându-l să se predea. El este cercetat de poliţie.

— A fost arestat individul Gh. Berbeci, din serviciul Palatului de justiţie. El a încercat să mituiască pe gardianul public, care-i ceruse actele de identitate.

— Răufăcători necunoscuţi s'au introdus noaptea aceasta în curtea d-nei Elena Anghel, din str. Avram Iancu 7. Au fost însă surprinşi de proprietară şi au dispărut. Se fac cercetări.

— Este cercetat tregherul Ioan Vornicu din cartierul P. Bogdan, acuzat că a furat un ceas soldatului Mihai Rubin din Arad.

— In cursul nopţei poliţia a arestat numeroşi individi suspecţi, găsiţi pe străzile oraşului.

Acordul cu creditorii

Bucureşti 31. — La Ministerul Finanţelor a avut loc ieri o conferinţă privitoare la acordul cu creditorii străini.

In contul cuponului de April, se va plăti prin Banca Naţională suma de 15 milioane franci franceji.

Pentru detentorii români, plata se va face în lei.

Citiţi zilnic Opinia

INFORMAŢIUNI

x *Raportul de anchetă asupra „Târgului Ieften"* spune în concluzie următoarele:

A fost rea administraţia şi multe neglijenţe. Se cere ca suma de bani dată d-lui Rosenblum pentru organizarea Târgului, să fie restituită prin justiţie. Raportul va fi publicat integral.

Camera de Comerţ va sesiza justiţia în această afacere.

x In şedinţa de Sâmbătă a consiliului municipal, d. av. M. Şmilovici a intervenit în chestiunea vânzării unor terenuri. Anume, terenul dela Copou unde se construeşte noul basin; şi un teren din sir. Sărărie oferit primăriei spre cumpărare.

D. av. Şmilovici a susţinut că preţul e prea mare şi a cerut numirea unei comisii de expertiză, — ceia ce consiliul a aprobat.

x Cetitorii noştri din provincie, care au strâns bonurile de premii, sunt rugaţi a le trimite în plic închis la Administraţia ziarului „Opinia" împreună cu 5 lei taxa de manipulare şi 2 lei pentru răspuns (în mărci postale), după care vor primi fisa de participare la tragerea premiilor.

x *Cazul unei funcţionare.*-Funcţionara Ana Sîrbu care fusese în serviciu la Ad-ţia Financiară Iaşi, a făcut o reclamaţie ministerului Justiţiei.

Acum câteva luni, cerând un concediu, s'a sustras din cerere certificatul de boală şi funcţionara a fost declarată demisionată. Reclamând cazul parchetului, nu s'a putut stabili cine a distrus certificatul de boală şi afacerea a fost clasată.

Nemulţumită de rezultatul anchetei, fosta funcţionară a făcut reclamaţie la Minister, cerând să se facă o nouă anchetă, care a şi fost ordonată.

x *Reclamaţie neîntemeiată.*— Laboratorul chimic legal a înaintat ieri parchetului rezultatul analizei unui pahar cu resturi de vin.

Acest pahar a fost prezintat de familia lucrătorului ceferist Osipenco din str. Crucei, anunţând parchetul că vinul a fost dat de proprietara casei şi că băutura fiind otrăvită, reclamanţii s'au îmbolnăvit.

La analiză însă nu s'au găsit urme de otravă.

x Din cauza zilei roşii de mâine (1 August) staţiile principale şi liniile ferate vor fi păzite de armată.

Staţiunea Meteorologică Agricolă Copou-Iaşi

Buletin Meteorologic din 31 Iulie 1934

Temperatura aerului la 8 ore dimineaţă 20,5

Temperatura minimă absolută în cursul nopţei 16.7

Temperatura maximă absolută a zilei precedente 30,5.

Apa căzută în ultimele 24 ore în milimetri 1,8

Prevederi de timp.—Presiunea atmosferică a crescut; temperatura va creşte încă, timpul se va menţine puţin variabil şi cu tendinţe de averse regionale.

Şeful Staţiunei, I. ŢIŢU

Ancheta Skoda

Bucureşti 31 — La comisia parlamentară de anchetă, va fi audiat astăzi în continuare d. Iuliu Maniu.

Dacă se va simţi nevoie, va fi audiat şi d. general Cihoschi.

Alte audieri—pe cât se pare nu se vor mai face.

Comisia de anchetă urmează să ia vacanţă până la Septembre. In acest interval de timp se va face triajul materialului adunat şi se va întocmi raportul.

Primăria Municipiului Iaşi

PUBLICAŢIE

Se aduce la cunoştinţa celor interesaţi că în ziua de 7 August a. c. ora 11 dim. se va ţine în localul acestei Primării situată în Iaşi str. Alexandri No. 14, licitaţie publică pentru darea în antrepriză a lucrărilor de prelungire a canalului din str. Vasile Lupu pe o lungime de 333 m.

Licitaţia se va ţine în conf. cu art. 88—110 din Legea Cont. Publice, reg. O. C. L. şi normele publicate în M. O. No. 127 din 4 Iunie 1931 şi va începe dela 20 lei m. p.

Caetul de sarcini şi celelalte lucrări relative, se pot vedea în fiecare zi de lucru la Serv. Ad-tiv a acestei Primării dela 8—12.

Toate persoanele cari vor lua parte la licitaţie vor depune pe lângă ofertă şi o garanţie de 5% din suma oferită.

Primar, O. Racovitză
Secretar G-ral, O. Breviman
No. 22600 23 Iulie 1934

DOCTOR
D. Brănişteanu
Asistent Universitar
— Medic de Spital —
Boli interne
(Roentgen-Diagnostic)
Consult: 2-5 şi după rendez-vous. Str. V. Conta 18

Mulţumire

Subsemnatul Marcu Madrisovici, comerciant din Iaşi str. Albineţ No. 50, aduc pe această cale, viile mele mulţumiri societăţii de pază şi siguranţă „Fiducitatea", care m'a despăgubit de dauna ce am suferit-o în noaptea de 30 | 31 Ianuarie 1934, când mi s'au furat, de către răufăcători, diferite lucruri.

Recomand călduros această societate care prin modul conştiincios cu care îşi execută serviciul şi prin cuviinţa cu care îşi respectă angajamentele, dă dovadă că este cea mai bună şi cea mai serioasă societate de pază din ţară.

MARCU MADRISOVICI

Mulţumire

Subsemnatul Iosub Crenţler aduc viile mele mulţumiri d-nei moaşe Sofia Adler din str. Jurătorilor 6 pentru felul cum a îngrijit pe soţia mea la o naştere periculoasă scăpând-o dela moarte.

Recomand tuturor pe această vrednică moaşă.

IOSUB CRENŢLER
Mah. Sf. Ştefan 42

Ingrijiţi-vă ochii puriând ochelari

— dela —
Optica ARGUS
LAPUŞNEANU 43
vis-a-vis de Hotel Palace
CALITĂŢI SUPERIOARE
PREŢURI EFTINE

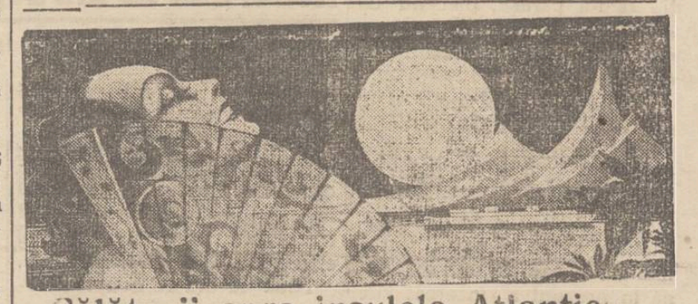

Călătorii spre insulele Atlantice

Voiajaţi în toamna anului 1934, spre insulele: Baleare, Madeire, Azore, Canare, Wight etc. cu admirabilele vapoare ale Societăţii

Hamburg-Amerika Linie

Trei plecări şi anume:
6—27 Septembrie cu ueîntrecutul vas „Oceana"
Preţuri dela 18.000 lei în sus.
6—21 Octombrie cu admirabila Milwaukee
Preţuri dela 12.000 lei în sus.
3—18 Noembrie cu minunatul vapor „Milwaukee"
Preţuri dela 12.000 lei în sus.
Prospecte detailate şi înscrieri la
HAMBURG-AMERIKA LINIE IAŞI Str. Lăpuşneanu 20
Telefon 134

Numai o zi
mai este până la tragerea
cl. 4-a Loteria 5-a
ce are loc
la 1 şi 2 August crt.
Jucători!
Grăbiţi-vă şi reînoiţi lozurile la
Colectura Norocului
Banca Emanoil Marcovici
IAŞI Strada Ştefan cel Mare 15

ANUL XXX No. 8184

ABONAMENTE
Lei 600 . . . . pe un an
„ 300 . . . . „ 6 luni
„ 150 . . . . „ 3 „

ATELIERELE TIPOGRAFICE
IAȘI. — STR. LĂPUȘNEANU 37

2 (doi) lei exemplarul

OPINIA

Ziar popular cotidian

JOI 2 AUGUST 1934

PREMII GRATUITE
Bon No. 9
OPINIA

Simplificarea aparatului de stat

Necesitatea acestei simplificări, a început să se simtă de 3—4 ani în urmă și a mers accentuându-se în măsura în care bugetele statului înregistrau deficite din ce în ce mai prevestitoare de rău.

Nici un partid politic nu a luat atitudine împotriva acestei simplificări; dar iarăși nu-i mai puțin adevărat, că nici un partid politic nu a conceput această simplificare, decât în sensul eliminării — dacă s'ar putea integrale — a elementelor străine de partidul dela guvern.

Actualul regim, în sesiunea extraordinară a parlamentului a votat legea simplificării aparatului de stat. Cum era firesc, în fasonarea acestei legi, *s'a pornit de la necesitatea de a se stabili că nimeni nu poate cumula mai multe funcțiuni. O funcție și un singur salar*, mi se pare că a fost lozinca trâmbițată de primul ministru după întoarcerea dela Paris.

Fugitiv, am văzut într'o gazetă, textul legii.

Toate legile noastre și cadânsele este și legea simplificării aparatului de stat, sunt minunate până la capttolul: *„Excepții"*.

Excepțiile acestea sunt ochiurile dintr'o plasă de prins pește, defectă însă. Prin aceste ochiuri, trec toți peștii mari. Prin „excepțiile" din legile noastre, trec toți crapii care ne mănâncă cea mai mare parte din bugetul țării.

Și dacă trec toți aceștia, atunci legea devine un instrument de nedreptățire a celor mulți și mici.

Și rău se face că în niște vremuri în care materialul uman este ca niciodată inflamabil, se aruncă în stradă oameni cari au de întreținut din salarii mizere, copii și bătrâni ce nu mai pot munci.

Cred că statu nu ar trebui să privească numai în sus, ci și în jos.

Statul nu trebuie să fie înfumuratul care privește numai în nouri; ci omul cuminte care merge cu băgare de seamă în orice împrejurări și oricând.

GH. CHIRIȚESCU

O vizită la văduva lui Dollfuss

Cum a trăit și cum a murit „micul cancelar" al Austriei

D-na Dollfuss și copilașii ei

„Neus Wiener Journal" publică un reportaj interesant cu amănuntele culese de un redactor, care a făcut o vizită la locuința defunctului cancelar Dollfuss. E o locuință destul de modestă, situată în Stallburgasse Nr. 2: cinci camere burghez mobilate, fără lux, fără eleganță. La poartă, o echipă de polițiști cercetează identitatea fiecărei vizitator.

Văduva lui Dollfuss

Intr'una din camere s'a izolat d-na Alwine Dol'fuss, văduva nefericitului cancelar al Austriei. Dela moartea soțului, aproape n'a scos un cuvânt. E ca împietrită de durere și parcă nu găsește mângâiere nici în dragostea puternică a copiilor.

Dela personalul casei, gazetarul vienez a aflat următoarele:

D-na Dollfuss, împreună cu copiii, atunci când s'a produs atentatul, se afla la Riccione (Italia), unde își aștepta soțul, care urma să aibă o intrevedere cu Mussolini. Brusc însă, ca un trăsnet, Ducele a primit știrea asasinării cancelarului austriac. Mussolini s'a prezintat imediat la locuința d-nei Dollfuss, pentru a-i aduce personal la cunoștiință vestea cumplită.

— „Doamnă, soțul d-vs a fost rănit. E bine să plecați imediat la Viena".

— „L-au împușcat?... E mort?..." și d-na Dollfuss, într'un hohot de plâns sălbatic, se sprijinise de un fotoliu.

— „Avionul vă așteaptă".

In câteva minute, d-na Dollfuss ajunsese la aerodrom, luând zborul spre Viena.

Femeia dela poartă

Ce a urmat, se știe. D-na Dollfuss și-a găsit soțul pe catafalc. Văduva cancelarului, un model de femeie virtuoasă, a fost înconjurată de pretutindeni cu dragoste și consolare. Ea a primit mii de telegrame de condoleanțe dela capete încoronate, miniștri, scriitori, artiști, etc... O telegramă foarte călduroasă a sosit dela arhiducii Ileana și Anton de Habsburg.

Impresionant este un spectacol dela poarta casei lui Dollfuss. Dela producerea atentatului, stă acolo, lângă poartă, o femeie sărmană cu un copil în brațe. Ea a fost ajutată în repetate rânduri de d-na Dollfuss și acum n'a uitat-o pe binefăcătoarea ei. Femeia declară că e gata să facă orce jertfă pentru văduva cancelarului.

Din viața lui Dolifuss

Publicistul vienez a mai aflat și noui amănunte interesante din viața lui Dollfuss.

Engelbert Dollfuss, fiul unor oameni săraci, a învățat de mic copil ce este nevoia. Deaceia a fost tipul omului modest. In această privință se menționează faptul că el mai purta gulerele tari de modă veche și hainele de acum cinci — șase ani.

In război a fost locotenent și s'a remarcat ca un militar curajos. Reintors de pe front, s'a avântat în viața politică și a fost dela început considerat ca un element de valoare. Datorită curajului său, care i-a fost caracteristica principală, a ajuns la o vrâstă destul de timpur e la înalta situație de cancelar. In această calitate, avea deviza: „patria și religia". Era un fanatic apărător al independenței Austriei și un tot atât de fanatic catolic, socotind că religia constituie baza morală a acțiunilor omenești.

Cum a murit cancelarul

Dar vălmășagul luptelor politice i-a rezervat un sfârșit tragic. Dollfuss a fost ucis mișelește în împrejurările cunoscute.

Când zăcea pe podea, cu rănile sângerânde, iar asasinii au refuzat cererea de a i se aduce un medic și un preot Dollfus și-a dat seamă că se stinge: „Simt că mor", a spus celor de față.

— „Nu exagera, a încercat să-l consoleze ministrul Fey. Ești numai rănit".

— „Simt că mor. Mi-au paralizat mâinile și picioarele".

După câteva minute, Dollfuss și-a revenit dintr'un leșin ușor și a declarat: „Băeți, ați fost buni față de mine. Vă mulțumesc! De ce însă n'ao fost și ceilalți la fel, căci eu am vrut numai pace? Celorlalți să le ierte Dumnezeu...

Iar înainte de a închide ochii, ultimele sale cuvinte au fost: „Salutați pe nevasta și copiii mei și spuneți-le din nou cât de mult i-am iubit!".

Așa s'a stins cancelarul Dollfuss, care, cu toate criticele ce i se pot aduce, rămâne totuș o figură simpatică prin curajul și dârzenia cu care a luptat în slujba credinței că-și servește patria.

Urmărirea crimelor

cu ajutorul ghicitoarelor

Sistemul poliției engleze

Scotland Yard, poliția engleză, care-i foarte bine organizată și rutinată în urmărirea infractorilor, nu disprețuește nici un mijloc care ar putea-o duce la scop. Scotland Yard are deviza: „scopul scuză mijlocacele". Deaceia primește sfaturile ghicitorilor, sugestiile hipnotizatorilor etc.

*

De câteva săptămâni poliția engleză e preocupată de o crimă misterioasă săvârșită la Brighton. In gară a fost găsit un cufăr, cu o parte din trupul unei fete asasinate. In apropiere au fost descoperite și picioarele. Insă capul victimei încă n'a putut fi găsit; nu s'a putut stabili identitatea cadavrului; și nici o urmă despre criminal.

*

In investigațiile ei, poliția a solicitat și ajutorul ghicitoarei Gene Dennis.

E o ghicitoare cu renume, care a prezis recent rezultatul Derbyului dela Epson (și a nemerit-o).

Miss Dennis a precizat, în primul rând, că la Brighton se va mai descoperi o crimă. Și, lucru miraculos, după puțin timp s'a găsit într'adevăr un nou cufăr macabru în care se afla corpul unei cunoscute artiste de varieteu.

In ce privește crima dintâi (cu fata fără cap), Miss Dennis a declarat că asasinul este un tânăr, care a călătorit cu vaporul, are păr negru bogat și numeroase tatuaje pe corp.

Poliția a luat în serios indicațiunile date și cercetează în această direcție.

Se așteaptă rezultatul, spre a se ști dacă „ghicitoria" poate servi ca temei serios în investigațiile polițienești.

DIN TOATA LUMEA

Bunica Jugoslaviei.—In orășelul Andrjievica din Jugoslavia a încetat din viață femeia Toda Blahovici, în etate de 131 ani. De pe urma ei rămân 186 copii, nepoți și strănepoți, dintre care cel mai mic are 28 ani.

Defuncta recomanda tuturor să beie lapte cu puțin zahăr și cu gălbenișuri de ouă, fiind încredințată că această băutură menține sănătatea omului. Bătrâna trăia retrasă într'o căsuță rămasă de la al cincilea ei soț.

Fiind socotită cea mai bătrână femeie din țara ei, Toda Blahovici a fost poreclită „bunica Jugoslaviei". Mulți însă o considerau chiar ca cea mai bătrână femeie din Europa. Asta, bine înțeles dacă o fi avut într'adevăr 131 ani!...

*

Trăsnetul judecător.—Doi țărani de lângă Rovereto (Italia) erou de mult timp în ceartă pentru limitarea terenurilor lor vecine. Spre a se stabili hotarul, ei s'au adresat justiției și așteptau rezultatul.

Iată însă că a intervenit o întâmplare, care a rezolvit cazul în chip surprinzător. Acum câteva zile se abătuse asupra regiunii Rovereto e furtună puternică cu descărcări electrice. Trăsnetul căzuse drept pe terenul cu pricina și făcuse o crăpătură lungă între cele două porțiuni de pământ.

Ambii țărani și-au retras reclamațiile de la tribunal, anunțând că s'au împăcat. Ei au admis ca linia trasată de trăsnet să fie hotarul între terenuri, socotind că este vorba de o justiție cerească.

Și noroc de această întâmplare! Altfel, cine știe cât timp s'ar mai fi judecat bieții oameni!...

*

Invazie de crabi.—De câțiva ani au apărut și s'au stabilit la coastele Danemarcei niște raci foarte mari, cărora li se spune „crabi chinezești".

Aceste animale transportă și împrăștie niște microbi foarte virulenți, care atacă plămânii omului.

De asemenea crabii împiedică pescuitul, fiindcă atacă și distrug plasele pescarilor.

Se anunță acum o vastă mișcare de migrațiune, toți crabii părăsind coastele daneze și îndrepsându-se spre Anglia.

Știrea a provocat îngrijorare printre pescarii englezi.

După moartea lui Dillinger.—Se știe că faimosul gangster John Dillinger trăia liniștit la Chicago, fără ca poliția să-l recunoască, de oarece își făcuse o operație care-i schimbase cu desăvârșire aspectul feței.

Insă lui Dellinger i-a fost fatală cearta cu una din prietenele lui. Femeia perfidă l'a denunțat poliției, indicând amănunțit cum poate fi recunoscut banditul și unde poate fi găsit. Astfel Dillinger a fost surprins și împușcat.

Pe urma lui au rămas, însă, tovarășii de bandă, în frunte cu temutul gangster George Nelsson. Acesta a trimis vorbă că-și va răzbuna șeful, omorând pe polițiștii care l'au asasinat.

Și astfel poliția din Chicago e în plină alarmă, în așteptarea atacurilor urmașilor lui Dillinger.

Câteva note

PĂCAT...

Dl. O. Racoviță a anunțat sosirea în localitate a d-lui ministru Costinescu — „care va resolva cu acest prilej numeroase chestiuni sanitare".

..Dacă n'aduce parale, e păcat că se mai deranjează...

*

AUTOMAT

S'a întrunit un consiliu de miniștri pentru a aplana conflictul dintre d-nii V. Sassu și Manolescu-Strunga, care stau gata cu demisiile.

Incă vre-o două conflicte, și remanierea se face singură...

*

MOMENTUL

Comisiunea de anchetă parlamentară în afacerea Skoda, la vacanță în urma „rezultatelor", obținute în ultimul timp.

..Era și momentul...

NOX

Razele Solare

produc cancer?

Un medic din Argentina, dr. Rosso, a publicat cercetări foarte interesante despre legătura dintre razele solare și cancerul pielei.

Cu mici excepții, cancerul pielei se produce pe părțile descoperite ale corpului omenesc. Și medicul argentinian afirmă că boala ar fi provocată de razele ultra-violete ale soarelui.

Barbații contractează acest cancer mult mai mult decât femeile. Asta se explică prin aceia că fardul de pe pielea femeilor absoarbe radiațiunile nocive și astfel producerea cancerului este evitată.

In fine, pielile albe contractează mai ușor boala, decât pielea pigmentată.

Dr. Rosso a constatat că apariția cancerului este precedată de un aflux de cholesterină în țesuturile atinse. In baza acestor observațiuni, medicul argentinian a reușit să provoace cancer la șoareci.

Așa dar, razele solare pot fi vătămătoare pentru oameni.

Scufundarea unei insule

Un curios fenomen geologic

Din Panama se anunță că mica insulă De Sevilla din regiunea Chirique, s'a scufundat în valuri pe neașteptate. E vorba de o insulă nelocuită, așa că nu s'a înregistrat nicio victimă.

Curios este însă faptul că fenomenul nu găsește nicio explicație plausibilă. In acel loc apa a fost foarte liniștită în ultimul timp. Nu s'au înregistrat nici cutremure, nici furtuni. Insula a dispărut brusc în adânc, fără niciun simptom prevestitor.

O comisiune de specialiști a plecat la fața locului, pentru a face cercetări și a explica fenomenul.

Cetiți

în pag. 4-a

Ultima oră

Turism

Ceahlăul

de prof. N, Macarovici

Puțini munți din Europa, cu înălțimea de 2000 m., au înfățișarea impunătoare caracteristică Ceahlăului.

De departe, dela câmp, s'ar părea că e cel puțin de două ori mai înalt de cât este în realitate. Frumusețea lui a atras încă de mult atenția cărturari or moldoveni. Astfel Dimitrie Cantemir, fost Domn al Moldovei la începutul sec. XVIII-lea, ne spune în „Descrierea Moldovei" că este cel mai înalt munte al Carpaților Orientali și-l compară cu Olimpul Greciei, care este de fapt cu mult mai înalt.

I se părea lui Cantemir așa de înalt, pentrucă Ceahlăul se vede clar din multe părți ale Moldovei. Pe valea Siretului se observă, oricând în timpul zilei, dela Pașcani și până la Bacău.

In zilele senine, obișnuit spre seară, ieșenii îl pot admira depe dealul Copoului, profilându se clar spre apus cu spinările lui colțuroase.

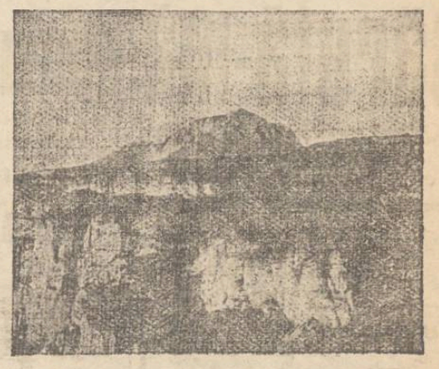

CEAHLĂUL—Vârful Toaca

Vizibil tatea aceasta este datorită faptului că e un masiv izolat, prin văi adânci, de toate celelalte masive înconjuratoare. Conglomeratele din care e format i-au dat un aspect monumental, având un pitoresc neîntrecut de ceilalți munți moldovenești, egalând în privința aceasta cu Bucegii. Conglomeratele cuprind întreaga zonă alpină, fiind goale de vegetație au fost lesne atacate de atmosferă, așa că ușor s'au înghebat minunatele dantelării și stâlpi de piatră cum sunt: Panaghia, Piatra Ciobanului, Dochia, Șghiabul cu Turnul, Scăldătoarea Vulturilor, Șghiabul lu Vodă, Detunata, Stârilele, Piatra sură etc. etc.

Toate pot forma oricând atracția celor mai pasionați alpiniști.

Ceahlăul este pentru Moldova — ceia ce sunt Bucegii pentru Muntenia. Se deosebește însă puțin de aceștia, întâiu printr'o altitudine mai mică, căci în 1911 m. în vârful Toaca, pe când Bucegii au 2508 m. în vf. Omu, apoi prin lipsa văilor cu pereți abrupți și a *„brâncilor"* caracteristice Bucegilor, cari sunt urme e puternicilor ghețari quaternari.

Golul muntelui pe Ceahlău este foarte mic în comparație cu al Bucegilor care este de vre-o zece ori mai mare, însă pășunea de pe el e tot așa de bogată. In afară de acest pod înalt, peste tot poalele muntelui sunt acoperite de păduri dese de brazi ur ași.

Cu toate frumusețile lui, Ceahlăul este prea puțin vizitat de Moldoveni și mai puțin de ieșeni. Afară de localnici cari simt un — fel de datorie mistică de a-l urca măcar odată în fiecare an, mai de departe sunt prea puțin cari îl ridică. Mulți dintre Moldoveni poate nici nu-l știu; alții dacă îl știu, îl socotesc, probabil, nedemn de văzut și se îndreaptă în altă parte, având că au mai mult decât o datorie de a cunoaște pământul acesta al Moldovei, care ne es e drag la toți. E destul ca Ceahlăul să fie văzut numai odată, aproape nimeni după aceia nu rezistă de a-l vedea și a doua oară și chiar a zecea oară. Are îl el captivarea munților înalți, ce te recheamă mereu.

Stația de C. F. R. cea mai apropiată de Ceahlău este P. Neamț; de acolo cu autobuzele, în câte va ore se ajunge la Răpciuni, de unde în alte 4—

(Continuare în pagina II-a)

CRONICA MEDICALĂ

de Dr. IOSIF SMILOVICI-IAȘI

Sănătatea Școlarilor

— Câte-vă sugerări —

Odată cu terminarea anului școlar, deci cu începerea vacanței de vară, întrerupându-se un period de timp mai lung în care toată școlărimea iese de sub directa și zilnica supraveghere atât a corpului didactic cât și a medicilor școlari, s'a născut în capul unui om, care are și el mare dragoste pentru copii, ideia de a revizui și complecta—pe cât mai mult posibil, sistemul actual de profilaxie în jurul copiilor sănătoși—alăturat de tratarea cât mai eficace, a celor găsiți bolnavi.

Pentru punerea la punct a acestei importante probleme, iubitorul acesta de copii, a convocat în cancelaria sa, acuma o lună, pe medicii specialiști cu care stă în legătură continuă de serviciu, pentru a dezbate toate laturile chestiunei.

Și așa, în ziua de 29 Iunie, fiind sărbătoare, ne-am adunat în biroul medicului șef al municipiului, să vedem ce se poate face azi, ținând seama în primul rând și de posibilitățile imediate de realizare.

Firește, că propunerile și părerile fie-cărui specialist aduceau cu ele nota, ca să spunem așa, caracteristică ramurei în care activează. De foarte mare preț fiecare detaliu—fără îndoială.

Dar în cumpănă au tras mult cele comunicate de către d-l dr. *Renescu* medic școlar, cu adâncă cunoaștere a întregului mecanism ce funcționează până în prezent în toate școlile din Iași.

Am aflat astfel, că până la finele anului școlar curent, examinarea elevilor se făcea de către medicul școlar și copii găsiți bolnavi erau, fie consultați pe loc, fie trimiși la dispensare (sau spitale) pentru tratament. Rezultatul era însă mediocru și cu totul incomplect, pentru cauze ce le vom vedea mai jos și anume: In primul rând, dacă medicii nu se loveau peste tot locul de o sabotare propriu zisă din partea membrilor corpului didactic, dar aceștia—*factor esențial și de primă importanță*, în realizarea unei profilaxii complecte, nu acordau însemnătatea cuvenită chestiunei și deci nu arătau bunăvoința și perseverența imperios necesare.

Continuitatea în controlul copiilor ce urmează un tratament prescris, dacă nu este efectivă, reduce efectul terapeutic aproape la zero.

Deci pe râvna domnilor institutori (sau profesori, cum voiți) se reazămă cele ce-și propun să facă la toamnă, medicii despre care am pomenit la început.

Aceasta în ce privește partea morală sau sufletească a mișcării.

Vine acum partea a doua —cea practică. De unde fonduri? Pentru-că, un lucru este stabilit, cu certitudine: dacă tratarea copiilor găsiți bolnavi, nu se face *gratuit*. (J compris medicamentele necesare ideia e compromisă de la început. Copiii nu mai pot fi încărcați (adică părinții lor) cu o nouă contribuție, de vreme ce cotizațiile și cheltele deja existente trag îndeajuns în cumpănă. Ca atare ne-am lovi de rezistența pasivă a părinților.

In schimb ne-ar fi însă de mare folos dacă toate asociațiile și comitetele ce activează în domeniul facerei de bine pentru școlari, ar aloca o parte din veniturile lor în acest scop.

Detaliile technice — importante desigur (ca de pildă înființarea de registre cu foaie personală—un fel de cazier sanitar etc.) care să poată da imediat o oglindire fidelă a sănătății fie-cărui copil, aceste

(Continuare în pag. II-a)

MAMA

e aceea care ingrijește de toți ai casei.

Ea are statornica grijă că întreaga familie să trăiască după cum glăsuește proverbul: Să-ți fie curat interiorul aidoma exteriorului!

În fiecare primăvară, părinți și copii fac o cură de Helmitol. Aceasta constituie cea mai sigură garanție că toți vor fi sănătoși și cu voie bună, pentrucă, altfel, întregul organism e curat și sănătos.

Cura prin Helmitol nimicește orice dureri și imprimă tuturor o înfățișare de sănătate și de permanentă bună dispoziție.

Interiorul tot atât de curat ca și exteriorul prin

HELMITOL

Bilete de tren pentru străinătate
toate rutele Europene
se găsesc de vânzare — prețuri moderate
la Biroul de Voiaj
HAMBURG-AMERIKA LINIE
IAȘI.— STR. LĂPUȘNEANU Nr. 20. — Telefon 134
Se fac și vize de pașapoarte

Cinematograful Phoenix
prezintă de la ora 3 jum. la
12½ zilnic CU 15, 10 și 8 lei
AMANTA
cu Jean Crawford
și Clark Gable
Romanul femeei moderne, al luxului fiapant și al patimilor profund umane.
Al doilea film
Sărută-mă
comedie de Tristan Bernard
cu GEORGES MILTON

Cabinet dentar
I. GOLȚMAN
DENTIST
LUCRARI MODERNE
PREȚURI REDUSE
— Piața Unirei —
(colț Cuza Vodă 62)
Intrarea prin boltă lângă Socec

Ocazie rară
vinde BUIK-MASTER
stare ireproșabilă
Sărărie 76

Cinema SIDOLI
Astăzi
— 2 grandioase premiere —
Metro-Goldwyn prezintă falanga de artiști: Marie Dresler, Jeana Harlow, John și Lionel Barymore, Eduard Lowe și Anita Page in
Dineu la ora 8
Magnifică realizare de cel mai grandios spectacol.
Al doilea film
Stan și Bran
în noua și ultima creație
Soți ideali
Completare:
Jurnal sonor Paramount

Inserție

Subsemnatul Sany Leibovici din Iași str. Socola 104 declar că n'am nimic comun cu cârciumarul Leibovici din aceiași stradă, care a fost cerut în faliment.

SANY LEIBOVICI
Str. Socola 104

Mulțumire

Onor.
„FIDUCITATEA"
Societate de pază și siguranță
Sucursala Iași

Vă aduc pe această calea viile mele mulțumiri pentru modul culant cu care am fost despăgubit, de dauna de furt ce am suferit-o, în noaptea de 22/23 Martie 1934.

Voi recomanda călduros societatea Dv., care prin serviciul ce-l prestează și modul culant și prompt cu care își respectă obligațiunile, rivalizează cu cele mai mari firme de pază din străinătate.

Cu deosebită stimă
CHASKEL CHEIS
Iași 30 Iulie 1934.

DOCTOR
D. Brănișteanu
Asistent Universitar
— Medic de Spital —
Boli interne
(Roentgen-Diagnostic)
Consult: 2-5 și după rendez-vous. Str. V. Conta 18

„RAȘI" biografia romanțată a celui mai mare și mai popular explicator al bibliei și talmudului.
12 lei
Contra ramburs sau mandat postal a se adresa autorului: *Șef-Rabin Dr. Thenen, Brăila str. Carol 55.*

Epitropia Generală a Casei Spitalelor Sf. Spiridon din Iași

Aduce la cunoștința generală că în ziua de 20 August a. c. orele 11 va ține licitație publică cu oferte închise în Cancelaria Epitropiei din Iași str. I. C. Brătianu 144, pentru vânzarea următ arelor materiale fasonate în regie în pădurile: Cotnari jud. Iași și Băcești jud. Roman.

1) *Pădurea Cotnari jud. Iași.*

Un num'r de 894 figuri lemne de foc esențe tari: fag și carpen de 1.60/1.60 m. estimate 260 lei figura.

1485.5 figuri lemne de foc esență stejar 1.60/1.60 m. estimate cu 240 lei figura.

Lemne de lucru stejar 438.62 m. c. estimat cu 250 lei m. c.

2) *Pădurea Băcești jud. Roman*, un număr de 3500 figuri lemne de foc esență tari de 1.20/1.30 m. 70% fag. carpen 30% diverse esențe tari estimate la 140 lei figura.

1834 figuri lemne esențe moi: tei și plop diferite dimensiuni estimați la 60 lei fig.

995 m. c. trunchi de stejar diferite dimensiuni estimați la 180 lei m. c.

11.042 bucăți manele de stejar, estimate la 6 lei buc.

Materialele menționate până aci se vând loco pădure, privind pe cumpărători toate taxele către stat, județ, comună etc. Concurenții pentru a putea fi admiși la licitație, vor depune o garanție de 5 la sută din valoarea estimației în efecte garantate de stat sau numerar.

Ofertele se vor face pentru fiecare pădure în parte și numai pentru toate categoriile de materiale scoase la licitație.

Licitația se va ține în conf. cu art. 88—110 din Legea Contabilității Statului și Regulamentului Oficiului Central de licitații. Caetele de sarcini și orice alte informațiuni, se pot vedea în orice zi de lucru la Biroul Serv. Silvic al Casei între orele 9—13.

DOCTORUL
R. DAMSKER
Str. Ghica Vodă No. 44—46
MEDICINĂ INTERNĂ,
SIFILIS ȘI GENITO-URINARE
Diatermie și băi de lumină
între 8—1 a. m. și 3—7 p. m.

Doctor Mendel Avram
Medic de Spital
Boli Chirurgicale, Boli de femei, Mamoș
Cons. 8-10 a. m., 3-7 p. m.
str. I. C. Brătianu 120
(Etaj)

Turism

Ceahlăul

(Continuare din pag. I-a)

5 ore, cu piciorul sau cu cai, se poate ridica pe vârf.

Cine nu vrea să urce dela Răpciuni, unde e posibil a se odihni, găsindu-se și un mic hotel, sau mici gospodari cari primesc în găzduire, se duce prin satul Schit, distanță de 8 km., până la Mânăstirea Durău. Aici, dacă nu sunt prea mulți vizitatori, este mai mult confort decât la Răpciuni. Dela Mânăstire și până sus pe munte merg drumuri mai scurte, însă mai greu de urcat. Pentru cei slabi de picioare pot angaja cu ușurință cai în satul Schit. Propietarii de cai vin singuri, de multe ori, și și oferă serviciile la turiștii ce se găsesc la Durău.

Pe Ceahlău sunt două adăposturi spațioase, unul e pe vârf „Cabana Dochia", situat la altitudinea de 1800 m. și e zidit din beton armat de către Soc. de Gimnastică, Sport și Muzică din Iași, încă de acum 20 ani; iar altul este pe domeniul Sturza, la 1400 m. altitudine așezat la locul zis „Fântâna Măcărescu", clădit din lemn. Turistul care are ceva de ale mâncărei la el, se simte în aceste adăposturi ca la el acasă. Când vremea este frumoasă și sunt mulți vizitatori, atunci îngrijitorii acestor case pot servi bere și ceva gusturi, însă ceai pot da oricând la cerere. Găzduirea cât și serviciul sunt suportabile, chiar pentru pungile subțiri.

Toate drumurile principale de pe munte sunt marcate, așa că nu se rătăcește nimeni. Amatorii cari vor să-i bată bine cărările găsesc la îngrijitorii adăposturilor și cartea „Călăuza Ceahlăului" ce dă lămuririle celemai clare și se vinde și la librăriile din Iași.

Cu puțină bună-voință, dragoste de natură, entuziasm și cheluială nu prea mare se poate admira cel mai pitoresc colț din Moldova.

Nic. Macarovici

x Bonurile de premii se preschimbă zilnic la Ad-ția ziarului „Opinia", în orele de după masă (3-7.

Ori-unde plecați „Opinia" nu trebue să vă lipsească Cereți deci un abonament pentru băi, care costă 50 lei pe lună.

LA BUCUREȘTI
s'a deschis, complect renovat, confort modern
HOTEL LUVRU
STR. CAROL, vis-a-vis de Poșta Centrală
Prețuri foarte convenabile

Tezaurul românesc dela Moscova

Cum au fost salvate odoarele mânăstirii Secul

In urma reluării raporturilor cu Rusia, s'a pus și chestiunea restituirii tezaurului românesc dela Moscova.

După cum se știe, în tezaurul ce se află acum în posesia Sovietelor, pe lângă multe bijuterii ale reginei Maria și aur din tezaurul statului, se găsesc și prețioase odoare și relicve bisericești: avuțiile mânăstirilor din Moldova, a căror valoare se cifrează la câteva sute de milioane lei.

Avuțiile mânăstirești

Dăm un tablou a unora din obiectele de valoare care au fost luate dela mânăstirile moldovenești și duse la Moscova.

Panaghiarele lui Ștefan cel Mare de la mânăstirea Neamțu ui și evangheliile slavonești ferecate în aur și argint, care datează de peste cinci secole.

Am pierdut deasemeni prețioase și numeroase colecțiuni ale Academiei române, printre care 25 volume manuscripte slavone și române și un număr de câteva sute de pergamente cu peceți domnești. Apoi câteva rarități, printre care menționăm «Răspunsuri» la Catehismu calvinesc al mitropolitului Varlaam din 1644, unicul exemplar cunoscut.

Nu mai vorbim de obiectele și daniile făcute de domnitorii și voevozii moldoveni, —de valori considerabile și care sânt actualmente în patrimoniul Sfatelor.

Cum au fost salvate avuțiile mînăstirii Secul

In legătură cu tezaurul dela Moscova, deținem un fapt foarte interesant și încă necunoscut. Anume: cum au fost salvate avuțiile mânăstirii Secul.

Odată cu izbucnirea războiului, s'a dat ordin ca tezaurul statului cât și avuțiile mânăstirești să fie ținute în bună păstrare.

Iar atunci când au pătruns nemții în țară, pentru o mai mare siguranță, s'a dispus ca toate avuțiile să fie transportate la Moscova.

In acest scop, ministerul cultelor, a hotărât ca avuțiile mânstirilor din Moldova să fie transportate la Moscova, concomitent cu tezaurul Statului.

Conform ordinului primit, toți stareții din mânăstiri au eliberat avutul locașurilor sfinte.

O stratagemă

Iată însă că trimisul ministru ui cultelor d. Tzigara Samurcaș a avut de suferit o neplăcere la mânăstirea Secul. Sosind la acest locaș. spre a ridica tezaurul, părintele protosinghel Ilarion Bălăiță, astăzi arhimandrit la catedrala metropolitană din I și, care atunci era starețul mînăstirii, îi comunică faptul că avutul mânăstirii a fost transportat la mitropolia Moldovei. Și-i prezentă un ordin- ircular ca provenind de la Mitropolie, iscălit de Inaltul Ch'riarh prin care se ordona ca tezaurului lăcașului sfânt să fie adus la Iași. Pasă-mi-te ordinul circular era plastografiat, căci părintele Bălăiță aflase despre vizita d-lui Samurcaș și intențiile d-sale și nu voia să elibereze odoarele mânăstirii.

Ulterior a sosit și ordinul I. P. S. S. Mitropolit Pimen, însă păr. Bălăiță a pastrat mai departe avutul, într'un subsol al mânăstirii.

După această întâmplare d. Samurcaș de necaz că a fost astfel păcălit, a avut o atitudine agresivă față de părintele Bălăiță.

Presimțire

Am rugat pe Arhimandritul Ilarion Bălăiță să ne spue care a fost motivul că s'a împotrivit ordinului. Sf. Sa ne lămurește:

— Aveam parcă o presimțire că avutul scump al mânăstirilor noastre nu se va mai întoarce. Am fost copleșit de durere la gândul că avuția mânăstirii, — munca de secole a călugărilor va cădea pe mâni străine care vor risipi fără milă.

Odată în viața mea n'am ascultat de ordin de sus, dar numai atunci când am fost pe deplin convins că fac un mare serviciu bisericii prin aceasta. Și acum am o mare mulțămire sufletească.

Pe când rostea cuvintele aceste, în ochii păr. Bălăiță sticlea o lumină de bucurie.

Valoarea excepțională a bogățiilor dela m-rea Secul

Fără îndoeală că mânăstirea Secul și-ar fi pierdut mult din însemnătate fără tezaurul său de o valoare imensă. E deajuns să amintim despre cele două litiere ale lui Alexandru cel Bun care înainte de războ — după apreciarea d-lui Stoian Popescu fost inspector la ministerul cultelor — ar fi valorat opt milioane lei. Apoi o evanghelie pergament de o mărime neobicinuită din timpul lui Ștefan cel Mare; nu panaghier și un epitaf lucrat de însăși Mitrofana soția lui Nestor Ureche; chivote și șase candele mari de pe timpul lui Constantin Brâncoveanu și alte obiecte și relicve excepțional de valoroase.

Părintele Bălăiță ne spune că până acum nu s'a putut evalua încă tezaurul mânăstirii Secul. Se crede însă că *atinge suma de un miliard.*

*

Gestul Arhimandritului Bălăiță, considerat atunci ca nesupunere, este azi luat în seamă ca o manifestare națională și creștinească a unui demn slujitor al bisericii.

Să sperăm însă că — în urma raporturilor cu Rusia—și celelalte mânăstiri își vor recăpăta avuțiile.

Sp.-Ad

Atac îndrăzneț la drumul mare în regiunea Sculenilor

Un bandit, travestit în femeie, jefuește trei Comercianți

Sculeni 1.—Un îndrăzneț jaf la drumul mare s'a comis eri pe șoseaua Fălești asupra comercianților Itic Gosis și Haim Iancu din Folești și Riven Copel din Iași, în următoarele împrejurări.

Trăsura birjarutui Theodor Ciocan transporta pasageri inspre târg.

La o depărtare de vreo 3 kilometri de via „Cornovac" pe când trăsura trecea printr'o pădurice, din desișul arborilor a apărut în mijlocul drumului o „femeie" mascată și înarmată cu două pistoale, somând pe birjar să oprească.

Apoi, cu revolverele întinse asupra victimelor, a poruncit birjarului să îndrepte diligența spre o râpă din apropiere pentru ca să poată jefui în voie pe călători.

Ajungând acolo, a ordonat pasagerilor să coboare și să se culce la pământ. Cu o deosebită abilitate, d. Riven Copel a aruncat un pachet cu 20.000 lei jos lângă căruță și la fel a procedat și d. Haim Iancu, care aruncă un pachet cu 60.000 lei.

A fost jefuit numai d. Goris de suma de 15000. Pachetele aruncate au rămas neobservate de hoți. Astfel banii au revenit în posesia comercianților.

După ce „femeia" fluieră de două ori, își făcură apariția doi bandiți deasemenea mascați. Victimele dau amănuntul că unul din bandiți era îmbrăcat în haine bune, bleumarin, cu pantofi de lac și șapcă, iar celălalt era mânjit cu vopsea neagră pe obraz.

S'a constatat ușor că „femeia bandită" nu era femeie.

Poliția fiind înștiințată, s'au operat câteva arestări. A fost arestat și conducătorul diligenței, săteanul Theodor Ciocan și prietenul său Mihail Moroșanu, bănuiți că ar avea cunoștiința cine sânt autorii atacului banditesc.

El. Kreiman

Noui împărțiri de ajutoare

pentru comercianții nevoiași din localitate

Membrii comisiei interimare a Camerii de Comerț au ținut ședință sub președinția d-lui Fred Șaraga.

O ședință specială convocată în scopul de a se acorda ajutoare unui număr de comercianți secătuiți de criză, și care au făcut apel la obolul Camerii de comerț.

Din noianul de cereri înregistrate, s'au ales cele care într'adevăr meritau o soluționare favorabilă.

Au fost astfel ajutați un număr însemnat de negustori și foști comercianți, — împărțindu-se în total circa 50.000 lei.

Sumele, ieri după amează au și fost remise petiționarilor.

Dat fiind numerosul stoc de cereri de ajutoare, în limita încasărilor, Camera de Comerț va căuta să le satisfacă.

In prima jumătate a lunii August, se va împărți o nouă sumă.

După cum se vor rezolva și câteva cereri de redresare a unor comercianți ieșeni, pe vremuri instăriți,—și cărora Camera de Comerț vrea să le vină în ajutor pentru a și refface negoțul.

REX

Sănătatea Școlarilor

(Continuare din pagina I-a)

detalii nu le discutăm și nici măcar nu le enumerăm toate aci.

După cum deasemenea nu vom discuta *acum*, importanța creării unui *dispensar școlăresc* anume și policlinic, unde toate cele pomenite la început (tratament, control etc.) să fie sistematic aplicate. In condițiile precare actuale, când budgetele sunt atât de comprimate, sumele necesare pentru asemenea investițiuni nu există și nici nu pot fi procurate. Dar *în dispensarele deja existente*, cu personalul ce funcționează pentru lumea adultă, oare a fost refuzat vreodată un copil trimis la tratament? Desigur că nu. Dar, cum am spus, nu exista continuitate, nu exista legătură directă și mai ales lipsea sprijinul efectiv al dascălilor respectivi.

Aranjarea chiar de ore speciale rezervate numai pentru copii de școală, asta e ușor de făcut.

Dar captarea bunăvoinței factorilor amintiți (corpul didactic, comitete școlare, organiz. de protecție infantilă, cantine, colonii etc.) aducând, prin o justă repartiție și fondurile necesare, se vor putea bucura cât mai mulți școlari de binefacerile acestei campanii sanitare *cu gratuitate completă*, ce ne propunem a începe la toamnă—odată cu începerea noului an școlar.

Nu trebuie scăpat din vedere, că un copil găsit cu o anomalie oare-care, pune medicul (specialist) pe un drum ades nebănuit.

Intregi focare de boli sociale pot fi depistate și deci cu succes combătute.

Iată de ce am crezut, că e util să aducem aceste sugerări și la cunoștința concetățenilor noștri. Crearea unei atmosfere favorabile, va face ca și intervențiunile pe care părintele sanitar al municipiului la forurile vizate, să găsească ecoul cuvenit pentru o cât mai grabnică înfiripare a campaniei propuse odată cu deschiderea școlilor.

Activitatea nu numai în partea curativă, dar și în cea profilactică, noi sperăm că va fi binefăcătoare, atât pentru toți copiii — generația de mâne cât și pentru părinții acestora — generația de azi și concetățenii noștri.

Dr. Iosif Smilovici
Medic șef al Ambulatorului I din str. Palat

Nepotul lui Roosevelt

învață în Rusia

Printre cei 200 studenți americ ni sosit recent la Moscova, se află și tânărul Karmitt Roosevelt, în etate de 17 ani, nepotul lui Franklin Roosevelt, președintele Statelor-Unite. Tânărul ca și ceilalți colegi, au venit în Rusia, pentru a face diferite studii la universitatea din Moscova și la marile întreprinderi industriale sovietice.

Gazetele străine, care relatează acest fapt, subliniază și însemnătatea politică a cazului. Atitudinea președintelui Roosevelt, care a permis nepotului să plece pentru studii în Rusia, este socotită destul de semnificativă în ce privește raporturile dintre Soviete și Statele-Unite.

x **Dr. Brener** *specialist mamoș*, boli de femei. Cons. 2—6 d. a. str. Lăpușneanu.

O mare acţiune a agricultorilor pentru valorificarea recoltei

Guvernul invitat să-şi respecte angajamentul — O întrunire a producătorilor, Duminică, la Iaşi

Agricultorii ieşeni, cei mari, mijlocii şi chiar cei mici,—sunt în plină agitaţie. Fierberea le este pe deplin legitimată, întrucât se constată că guvernul nu întreprinde acţiunea pentru valorificarea recoltei.

S'an promis multe pentru salvarea producătorilor din impasul în care se zbat,—*dar la centru nu se face nimic pozitiv.*

Ministerul agriculturii, la repetatele demersuri făcute de organizaţia locală a producătorilor, demersuri prin care se cereau lămuriri cum şi în ce fel crede guvernul să ajute agricultorii,—n'a trimis niciun răspuns.

O intervenţie urgentă şi categorică se impunea deci. Şi a făcut-o d. Vasile Iamandi, mare agricultor.

D-sa s'a deplasat la Bucureşti pentru a obţine lămuriri. La uşa d-lui Vasile Sasu, ministrul agriculturii, unde a bătut în primul rând, — n'a găsit ceace căuta.

— „Ministrul nu mai calcă pe la birou",—mi-a subliniat d. Vasilică Iamandi.

Mai departe, mandatarul producătorilor ieşeni, a căutat să dea ochi cu d. dr. Jean Manolescu-Strunga, subsecretar de stat dela Agricultură.

L-a găsit la sanatoriu, unde şade în urma recentei operaţii suportate.

Cu d. Manolescu-Strunga, d. Iamandi a vorbit deschis. I-a arătat situaţia şi a întrebat ce este cu valorificarea recoltei.

Subsecretarul de stat dela agricultură,—şi D-sa sincer,—a recunoscut în totul spusele interprelatorului.

— „Cam au de gând s'o lase baltă",—ne-a mai spus d. Iamandi că i-a declarat d. Manolescu-Strunga.

O acţiune a agricultorilor

Firește, se va trece la fapte. Sugestia aparţine chiar d-lui Manolescu. Agricultorii ieşeni, înţeleg să reacţioneze pentru a determina guvernul **să execute** opera larg trâmbiţată. Recolta trebuie valorificată. In caz contrar, semănături noui nu se vor mai face.

Deocamdată d. Vasilică Iamandi *a chemat pentru Duminecă la Iaşi pe toţi agricultorii de judeţ.*

Se va ţine o întrunire de protest. Au fost chemaţi telegrafic, să adere la acţiune şi sindicatele de breaslă din întreaga Moldovă.

O parte din reprezentanţii sindicatelor, pe care d. Iamandi i-a găsit la Bucureşti (veniseră să se intereseze în aceiaşi problemă) şi-au dat imediat adeziunea.

Se scontează o mişcare pe întreaga ţară.

Moţiunea care se va vota la întrunire, va fi dusă de o delegaţie de moldoveni, primului ministru.

•

D. Iamandi ne-a declarat:

— „Nu înţelegem să stăm pasivi sau să dezarmăm. Este în joc viaţa şi existenţa noastră. Cât de aprigă va fi lupta pe care o începem, noi vom rezista".

Cu d. ministru Manolescu-Strunga alături, agricultorii au sorţi de izbândă...

H. BURILEANU

MINISTERUL NU VA RECUNOAŞTE

funcţionarea la Iaşi a secţiei de farmacie

Am anunţat că universitatea din Iaşi e hotărâtă să primească înscrieri de studenţi la facultatea de farmacie, deşi s'a votat legea pentru concentrarea acestui învăţământ.

Ziarul „Universul" e autorizat însă să publice ştirea că miuisterul instrucţiunii va anula aceste înscrieri, studenţii trebuind să se înscrie la Bucureşti, unde a fost trecută facultatea noastră de farmacie.

Rămâne acum de văzut. cum se va termina acest conflict dintre minister şi universitatea ieşană.

Un borfaş rănit de un gardian

reuşeşte totuş să dispară

Astă noapte cetăţeanul Iancu Leibovici din str. Başotă 4, a văzut un individ care pândea de multă vreme. Imediat a fost încunoştiinţat gardianul public din post, care a recunoscut în individ pe cunoscutul spărgător Ioan Hurusciuc.

Poliţistul a somat pe individ să se predea; acesta însă a luat-o la fugă. Gardianul a tras trei focuri de revolver, dar Ion Hurusciuc a dispărut.

O pată de sânge arată că unul din gloanţe l-a atins.

S'a deschis o anchetă.

x *La Piatra Neamţ* „Opinia" se găseşte de vânzare zilnic şi la depozitul de ziare Poplingher.

In încheeturi

se îngrămădesc uşor, în caz de răceală, substanţe toxice cari provoacă dureri reumatice. Una până la două tablete de ASPIRINA regulează, fără întârziere, circulaţia sângelui care duce cu sine substanţele vătămătoare.

ASPIRINA te eliberează de orice fel de dureri — ea fiind tableta mică dar cu efect mare.

ASPIRIN veritabilă numai cu crucea

SKODA

Explicaţiile d-lui Maniu au fost „ajustate" de cenzură

D. Iunian dă în judecată pentru calomnie pe d. Madgearu

Comisiunea parlamentară în afacerea Skoda a audiat ieri din nou pe d. Iuliu Maniu,

D-sa a protestat contra faptului că cenzura a oprit publicarea declaraţiilor sale cu privire la politica militară a guvernului naţ-ţărănesc, pe care l-a prezidat.

D. Maniu recapitulează împrejurările, care au determinat atunci o campanie urgentă de înzestrare a armatei. Spune că partidul naţ-ţărănesc a făcut operă patriotică şi cere cenzurii să permită publicarea declaraţiilor d-sale de la prima audiere.

•

D. Iunian vorbeşte apoi în chestie personală. Arată că i s'a adus acuzaţia că a primit trei milioane lei cinorar dela firma Skoda. D. Madgearu care făcuse această afirmaţie, comunicase că ştirea a fost adusă de d-nii Mirto şi Tilea.

Dar aceştia d n urmă n'au recunoscut faptul, spunând că e vorba de o confuzie.

Cum d. Iunian se consideră calomniat, a anunţat că se adresează justiţiei.

In urma cererii unor membri, comisiunea de anchetă a dat apoi un comunicat, prin care arată că acuzaţia contra d-lui Iunian n'are nici o temeinicie şi că d-sa a avut în tot timpul anchetei o atitudine deasupra oricăror bănueli.

Terminarea construcţiei dela Copou

In locul şcolii normale de fete, se va instala acolo seminarul Veniamin

Propunerea d-lui primar Racoviţă

Incidental, la şedinţa consiliului municipal, venise vorba despre mareа construcţie începută la Copou, şi destinată şcoalei normale de fete.

Câteva amănunte interesante în jurul acestei clădiri: Hotărârea luată de a se construi pe acel teren un palat pentru şcoala normală a fost luată de d. dr. Angelescu, fost şi actual ministru, un mare iubitor al şcolii.

Au început lucrările, s'au înălţat ziduri şi s'au cheltuit milioane.

Au venit anii de criză; — lucrările au încetat, miniştrii cari s'au succedat au refuzat orice credite şi construcţia descoperită, supusă la toate intemperiile, ameninţă să se ruineze.

•

In şedinţa consiliului comunal, d. primar Osvald Racoviţă a ventilat ideia de a se termina palatul, unde să se instaleze seminarul Veniamin.

Textual, d. Osvald Racoviţă a zis:

— „Azi şcoala normală de fete, nu are nevoie de alt local; stă bine unde se găseşte. *In clădirea dela Copou trebuie să se instaleze seminarul Veniamin, deoarece în casa din strada Lozonschi, din lipsă de spaţiu şi aer, s'a încuibat oftica".*

Toţi d-nii consilieri s'au declarat ce acord cu primarul Iaşului.

DAN

Explozia unui butoi cu carbid

în gara locală

Un ceferist rănit

O explozie s'a produs în zorii zilei în gara locală.

In timp ce lucrătorul ceferist dela revizie Ştefan Ospiru umbla cu o lampă printr'o magazie unde erau depozitate mai multe butoaie cu carbid, la un moment dat carbidul dintr'un butoi a explodat.

Lucrătorului Aspiru i s'au aprins hainele, ceiace i-a provocat arsuri pe faţă şi corp.

Au sărit în ajutor alţi lucrători, care l-au salvat.

S'a deschis o anchetă.

Nelly Grozăvescu

mama denaturată!

La Viena s'a judecat procesul d-nei Nelly Grozăvescu, care şi a ucis acum câţiva ani soţul, cunoscutul tenor Grozăvescu.

D-na Nelly Grozăvescu era acuzată că şi a maltratat fiica ei Renée, pe care o avea din prima căsătorie cu colonelul român Calţun. Fata a arătat cum era bătută sălbatic de mama ei.

D-na Grozăvescu a fost condamnată la trei zile de arest.

Un bancher

în cercetarea poliţiei

Bancherul Staven Enachis din Brăila era urmărit de câtva timp pentru operaţiuni de bursă neagră. Ieri Enachis a fost surprins pe când schimba nişte lire otomane. Bancherul a fost adus la poliţie şi reţinut pentru cercetări.

Doleanţele podgorenilor

La Putna a avut loc o mare întrunire a podgorenilor din regiune. In moţiunea votată, podgorenii cer să se îngrădească întinderea plantaţiilor de vii, după exemplul altor ţări; să se interzică fabricarea oţetului din lemn pentru a fi înlocuit cu oţet din vin, şi să se excludă spirtul industrial din consumaţia publică.

In felul acesta podgorenii speră că-şi vor putea ameliora situaţia.

De ce se miră un Eschimos
Că tenul mi-e aşa frumos
Când îl poate obţine fiecare
Cu Crema de lăcrămioare.

Hoţii continuă să opereze în cartierul gării

Cum a fost jefuit un călător venit la Iaşi

Locuitorul Mihai Gheorghiu din Baia a venit noaptea aceasta în gara locală. Acolo a fost acostat de individul Ioan Antimiu din str. Zefir 4, care sub un pretext oarecare, l-a adus în str. Regimentului 13 Infanterie, unde a tăbărât asupra lui, şi l a jefuit. A intervenit la timp gardianul public din post, care l a arestat.

Ulterior s'a stabilit că Ion Antimiu a aruncat portmoneul victimei, unui tovarăş al său, care a dispărut.

S'au început cercetări, a restându-se pe individul Darie Petru, cunoscut pungaş de buzunare.

Cercetările continuă.

DISCUŢII

Starea ţărănimii şi intelectualii satelor

Răspuns d-lui Învăţător Zamfirescu

Primim:

In ziarul „Opinia" din 26 Iulie 1934, dl. învăţător Zamfirescu, arată că ţărănimea noastră, a ajuns în stare deplorabilă, din cauza: crizei, producte nevalorizate şi insuficiente, din care cauză nu are ţăranul nici pentru casa sa şi nici pentru vânzare.

Hrana săteanului este foarte proastă; produsele casnice sunt vândute, şi acuma plugarul îşi vinde şi pământul.

Intreabă autorul, ce să se facă pentru această ţărănime, care reprezintă grosul populaţiei? Domniasa face vinovaţi de aceasta, pe conducători, şi pe ţăran.

Eu, pe toate le recunosc că *sunt adevărate.*

Dar întreb pe d. Învăţător Zamfirescu: *care conducători sunt vinovaţi?*

Conducătorii care au menirea în afară de sat; sau conducătorii de la sate? Eu spun că *vina cea mare este a conducătorilor dela sate,* (Invăţători şi Preoţi), între care este şi d. Învăţător Zamfirescu.

Datoria conducătorului sătesc este mare, în afară de şcoală şi biserică.

De când d. Zamfirescu, este învăţător în satul său, ca unul care vede relele, a hotărât oare vre-o dată să strângă la o laltă, pe tot ce satul are mai de samă; Invăţător, Preot, Primar, notar, gospodari fruntaş, spre a pune bazele unei case de sfat unde ţăranii să se adune, în zile de sărbători; să li să dea sfaturi în toate direcţiile!?

D. Zamfirescu este chiar unul care a împiedicat să se facă casa de sfat în satul său când eu luasem această iniţiativă.

Eu cred că în sat nu are menirea nici prefectul şi nici ministrul, ci mai cu seamă preotul şi învăţătorul.

Deci, nu vorbe pe hârtie, ci fapte, şi atuncea cu siguranţă că se vor îndrepta lucrurile.

N. C. Boureanu
Primar Rediu Mitropoliei

Fraude

la gara Chişinău

Chişinău 1. — La magazia gării locale s'au descoperit fraude ce se cifrează la aproape un milion lei.

Autorii acestora, sunt bănuiţi magazionerul C. Eftimie şi ajutorul său D. Corate.

Ei fiind arestaţi, au declarat că operat de prin anul 1929.

INFORMAŢIUNI

x *Cursurile şcolare vor începe regulat la 17 Septembrie.*

La 1 Septembrie se va face ca de obicei, sfinţirea apei, urmând apoi examenele de corigenţă şi cele particulare.

Inscrierile şi reînscrirîle se fac până la finele lunei August.

x La 3 Septembrie a. c. se va ţinea în Bucureşti, la Direcţiunea Monopol. Alcolului, concursul pentru ocuparea posturilor de şefi de depozite.

Sunt vacante 30 locuri.

x D. Inspector Al. Gheorghiu, Directorul financiar regional, a obţinut un concediu de o lună.

Va fi suplinit de d. Inspector Padureanu.

x *Comisiunea de apel* de pe lângă Administraţia de Constatare a terminat azi cu judecarea apelurilor din anul acesta.

Procesele nejudecate rămân a se soluţiona în seziunea de toamnă.

x In faţa tribunalului din Piatra-Neamţ a venit spre judecare procesul fraudelor comise la uzina electrică de acolo.

Sunt implicaţi în cauză fostul contabil I. Bălăuţă, încasatorii Pârjolea şi Moalea şi casierul Ivaşcu.

Tribunalul a luat declaraţiile acuzaţilor. Ei au arătat că erau terorizaţi de fostul lor şef, contabilul Bălăuţă. S'au ascultat şi o parte din martori, iar pentru rest, s'a dat termen.

x D. Th. Zippa, prefect de judeţ, a inspectat ieri numeroase comune, interesându-se de toate nevoile locuitorilor.

x D-na Maria Barbelian a fost numită profesoară cu titlu provizor, pe ziua de 1 Septembre a. c., la şcoala de menaj din Iaşi.

x La Slănicul Moldovei s'a înregistrat o nouă încercare de sinucidere.

E vorba de funcţionarul Al. Chelpegeanu, care a fost la vila Popescu. Fiind concediat, el a încercat să se sinucidă.

x D. Ciuguiescu, inspector c. f. r., care s'a întors azi din Mangalia, ne comunică radios că colonia şcolară „Spiru Haret", poate fi considerată ca ajunsă la perfecţiune. Toţi copiii sunt îngrijiţi cu o atenţiune părintească, au de toate bune şi sunt fericiţi. D. Niculiu distinsul director ieşan, supraveghează totul cu un devotament şi o dragoste neasemuită.

x **Contra durerilor musculare, articulare, sciatice** de natură reumatică sau gutoasă, întrebuinţaţi **Frantzbrandvein Mentoformic Dr. Ratianu** aprobat de Consiliul Sanitar Superior. Alină durerile redând buna dispoziţie. Depozit Farmacia Dr. Ratianu Iaşi, Cuza Vodă 48.

Balneolog confirmat
Dr. Albert Ficler
Medic-Şef de Spital în Bucureşti, consultă în
Băile Vatra-Dornei
Strada Regele Ferdinand 40
(casa Klipper)
peste drum de Farmacia „Steaua"

DOCTORUL
OVIDIU CORDESCU
consultă zilnic pentru boli de
Nas, gât şi urechi
de la 4—7 p. m.
în str. Gh. Mârzescu 16

Dr. GANCEVICI
consultă
BOLI DE PIEPT
în str. Lăpuşneanu No. 19
între orele 1—4 p. m.

Recomandaţie

L'am cunoscut pe subchirurgul Herman în exerciiul funcţiunii sale, într'un caz ce necesita urgenţă. Am constatat că lucrează cu un tact remarcabil, are o mână deosebit de îndemânatecă şi e demn de tot ce poate fi de încredere şi laudă. Il recomand călduros atât medicilor cât şi publicului suferind, care cunoscându-l îl vor aprecia pe urmă fără recomandaţii.

Vasile Silcer
Industriaş, str. Iancu Bacalu 32 Iaşi

Informaţii

x Clinica chirugicală Doctor Tzaicu şi celelalte secţiuni din Sanatoriul din Iaşi Strada Carol 20, sunt deschise şi în timpul lunilor de vară.

Pregătire permanentă pentru chirurgia de urgenţă.

x Dl. Dr. *H. Sirchis* dentist întorcându-se în localitate, a reînceput consultaţiile în cabinetul d-sale dentar din strada Cuza Vodă 7 vis-a-vis de Prefectura Poliţiei.

x Părinţi, îngrijiţi-vă copiii şi pe voi înşi-vă, care bănuiţi a avea sângele stricat, întrebuinţând *Siropul Iodoferat cu mercur Werner.* Specific antisifilitic, tonic, depurativ şi curativ. Preparatul farmaciei Werner Iaşi. 6

Prejudiţii din cauza culturii

Este fapt cunoscut că progresul culturii a adus după sine şi o moleşire corporală progresivă a omenirei, care o face sensibilă în gradul cel mai înalt la boli de răceală. Din fericire s'au creat remedii cari se împotrivesc cu efect salutar acestor primejdii.

Leacul specific al tuturor răcelilor este aspirina, care îşi reclamă rangul de căpetenie de zeci de ani. Este recomandabil, — la primele semne ale unei răceli,— să se ia tablete de aspirină ca boala să fie înăbuşită în germenele ei.

Veritabilele tablete de aspirină cu crucea Bayer sunt de găsit în orice farmacie în ambalajul original cunoscut.

DE INCHIRIAT apartamen cu vad vechi comercial, în str. Socola, alăturea de farmacia Flach. Adresa Milgrom Socola 32.

DE INCHIRIAT camere nemobilate. Str. Morilor 27.

BRUTĂRIE, vad, în plin centru, cu instalaţie modernă, completă, odaie pentru lucrători, baie etc. se închiriază. A se adresa între 2—4 p. m. la proprietară Ghica Vodă 57.

SE INCHIRIAZĂ imediat 4 camere, 2 antrete, baie complect instalată, bucătărie etc. complect renovate. A se adresa Ghica Vodă 57 între 2—4 p. m.

Grădina
Pomul Verde
Pen-ultimele reprezentaţii de adio al tinerei şi talentatei subrete
SIDY THAL
Astăzi Mercuri 1 August 1934
Reprezentaţie Populară
cu 12 şi 20 lei
Dus
Zise Mädel
Mercuri 8 August ora 9 seara Spectacol extraordinar. Beneficiu şi ultima reprezentaţie de adio a subretei SIDY THAL
Muzică: M. Kreisler
Regie: B. Rinzler

Bărbaţii Neputincioşi

(Impotenţi)

Slăbiţi de vârstă, exces sau boală la orice vârstă, se vindecă repede prin ungere cu „Buwegen" care nu atacă stomacul, rinichii, inima, ca preparatele luate prin gură. Invenţia senzaţională a Laboratorului Chimic Piorzheim, experimentată de Profesor Dr. Georg Luda, Berlin. Nu aşteptaţi agravarea boalei! De vânzare la Farmacii şi Drogherii. Lei 380 flaconul. Literatură lămuritoare trimite sub discreţiune, contra mărci pentru răspuns: „REPREZENTANŢA BUWEGEN", Bucureşti I, Str. Brezoianu 56.

Primăria Municipiului Iaşi

PUBLICAŢIE

Se aduce la cunoştinţa celor interesaţi că în ziua de 7 August a. c. ora 11 dim. se va ţine în localul acestei Primării situată în Iaşi str. Alexandri No. 14, licitaţie publică pentru darea în antrepriză a lucrărilor de prelungire a canalului din str. Vasile Lupu pe o lungime de 333 m.

Licitaţia se va ţine în conf. cu art. 88—110 din Legea Cont. Publice, reg. O. C. L. şi normele publicate în M. O. No. 127 din 4 Iunie 1931 şi va începe dela 20 lei m. p.

Caetul de sarcini şi celelalte lucrări relative, se pot vedea în fiecare zi de lucru la Serv. Adtiv a acestei Primării dela 8—12.

DURERI DE CAP 2
NEVRALGII
MIGRENĂ
COMBATE
JAWOL

AZI la ROXY PREMIERĂ ŞI TOT NUMAI CU 12 şi 8 plus aviaţie
Cel mai emoţionant film
Criminal cu Hary Baur
Al doilea film **Cântecul Dragostei** cu SARY MARITZA dela Metropolitan House din New-York.
Complectare: Miky si Jurnalul

ULTIMA ORĂ

HITLER VA DEVENI preşedintele Germaniei ?

Pentru cancelariat indicat d. Rudolf Hess

Praga 1. — Din Neudeck sosesc ştiri îngrijorătoare des-

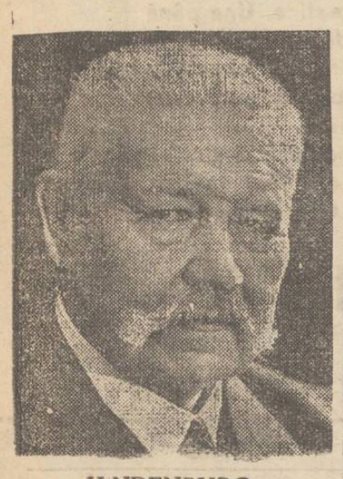

HINDENBURG

pre starea sănătăţii preşedintelui Hindenburg.

Curând Germania se va afla în faţa unor schimbări mari.

Cine va fi succesorul

Berlin 1 — A fost convocat consiliul de miniştri şi au fost urgent rechemaţi din concediu toţi membrii cabinetului.

Se pare că d. Hitler are un plan gata pregătit, pentru eventualitatea morţii preşedintelui Hindenburg.

*

In cercurile politice se presupune că pot fi trei candidaţi la preşedinţie :

1) mareşalul Mackensen ;

2) prinţul Ernst August von Cumberland (ginerele ex-Kaiserului) şi 3) Cancelarul Adolf Hitler.

Hitler are şanse ?

„Deutsche Zeitung" a publicat un articol în care spune că este inutil a se discuta despre succesiunea la preşedinţie, deoarece destinele Germaneie se află într'o singură mână : Adolf Hitler.

Din ordinul guvernului, ziarul a fost confiscat şi suspendat pe 8 zile.

*

Totuşi se afirmă că, la momentul indicat, se va întruni Reichstagul în şedinţă solemnă şi va proclama pe Adolf Hitler preşedinte al Reichului.

Pentru postul de cancelar este desemnat d. Rudolf Hess.

D. Mussolini a rămas revizionist!

Viena 1.—„Neue Freie Presse" a publicat un articol a d-lui Mussolini, în favoarea revizionismului.

Dictatorul Italiei scrie că tratatul de la Trianon împiedică pacea reală în Europa, şi că trebuie considerat numai ca un act de armistiţiu între popoarele interesate.

ASASINUL DRUSCIUC

a comis şi alte isprăvi

Denunţul unui puşcăriaş care susţine că e vinovat

Parchetul local a primit spre cercetare un interesant denunţ din partea unui deţinut de la închisoarea Aiud, anume Dumitru Mocrinschi, condamnat la 16 ani muncă silnică pentru asasinarea petrolistului Rechter din Galaţi.

Deţinutul arată că deşi nevinovat în această afacere a fost totuş condamnat. In urmă cu câtva timp, fiind transferat, s'a cunoscut cu puşcăriaşul Eug. Drusciuc, asasinul avocatului Chirulescu, şi spunându-i că e arestat pentru crima comisă asupra lui Rechter, Drusciuc ar fi izbucnit în râs, spunându-i că el este acela care a comis atacul la fabrica Rechter.

Intrucât Drusciuc se află în prezent la închisoarea Galata, reclamaţia deţinutului, care susţine că face puşcărie fără nici o vină, a fost deferită parchetului Iaşi, spre cercetare.

Austria a dat agrementul

pentru d. von Papen

Viena 1. Consiliul de miniştri a dat ieri, în principiu, agrementul pentru numirea d-lu von Papen ca ministru al Germaniei la Viena.

Germania respectă Independenţa Austriei

Paris 1 — „Petit Journal" află din Berlin că, după comunicarea agrementului pentru numirea d-lui von Papen ca ambasador la Viena, guvernul german va face declaraţie solemnă că recunoaşte şi va respecta independenţa Austriei.

Condamnarea asasinilor

Viena 1.— Otto Planetta şi Holzweber (asasinii principali ai cancelarului Dollfuss), au fost condamnaţi ieri la moarte şi executaţi imediat prin spânzurare.

In timpul execuţiei, Planetta a strigat : „Heil Hitler" !

A FOST ARESTAT

guvernatorul Hamburgului

Berlin 1.— Un început de rebeliune s'a descoperit la Hamburg.

D. Kaufman, guvernatorul Hamburgului, a fost arestat. S'a interzis presei a publica amănunte.

Soţia unui ofiţer rănită

de un vecin care vroia să împuşte o pisică

Cernăuţi 1.—Un caz stupid s'a întâmplat aseară în localitate. Pe când d-na Vevoda, soţia maiorului Vevoda, se afla la fereastra locuinţei, a fost lovită de un glonte în abdomen. Victima a fost imediat transportată la spital şi supusă unei operaţii chirurgicale. Sta ea pacientei e destul de serioasă.

După câteva minute s'a prezintat la poliţie funcţionarul Ştefan Gheorghiu, vecinul soţilor Vevoda.

El a declarat că a vrut să împuşte o pisică ce i-a cauzat mari stricăciuni, dar din greşală a nimerit în soţia maiorului.

Imprudentul vecin a fost reţinut la chestură.

*

Răsbunare. — O tânără prostituată Marusia a încercat ieri să arunce conţinutul unei sticle cu vitriol asupra gardianului public Hartmann.

Fata a declarat că a vrut să se răzbune, întrucât sergentul a arestat pe amantul ei, pentru a putea veni el la dânsa.

Se fac cercetări,

P. Bl.

Un comerciant basarabean

ucis de bandiţi

Cetatea-Albă 1.— Un necunoscut a intrat în magazinul d-lui Specolschi din com. Artiz şi l-a împuşcat fără a scoate o vorbă. Apoi a dispărut.

Victima a sucombat.

Inainte cu câteva zile de această întâmplare, un grup de bandiţi a încercat să jefuească pe Specolschi, dar n'a reuşit.

Se crede că unul din bandiţi a comis crima.

Se fac cercetări pentru prinderea lui.

O faţă decapitată

Orhei 1. — Lângă comuna Linceni s'a găsit pe şosea cadavrul fetei Antina Cobotaru, în etate de 18 ani. Capul era despărţit de trup.

Se fac cercetări pentru a se stabili împrejurările morţii.

Abonaţi-vă la „Opinia"

O femeie se aruncă subt tren

lângă gara Vaslui

O impresionantă sinucidere s'a petrecut astăzi dimineaţă în apropiere de gara Vaslui.

Iată cum s'au produs faptele :

Aseară s'a prezentat la gara Bălteni o femeie destul de bine îmbrăcată, care se interesa în mod deosebit despre sosirea trenurilor în gară.

Impiegaţii îi dădeau informaţiuni, fără a bănui ceva.

Mai târziu însă, la intrarea unui tren, doamna în chestiune a vrut să se arunce înaintea maşinei.

A fost oprită la timp şi îndepărtată din gară.

Dar femeia n'a renunţat la planul ei şi a pornit spre Vaslui.

Când a ajuns în apropiere de gara Vaslui, a întâlnit un tren şi s'a aruncat înaintea locomotivei, fiind mutilată complect.

Autorităţile au deschis o anchetă, stabilind că sinucigaşa se numeşte Zamfira Ion Baltă, de loc din târgul Negreşti (Vaslui).

Cauzele care au determinat-o să se sinucidă, nu se cunosc.

Pregătiri pentru

normalizarea raporturilor între Rusia şi România

Moscova 1. Intre Moscova şi Bucureşti continuă discuţiuni diplomatice pentru normalizarea raporturilor şi restabilirea legăturilor de cale ferată.

Fiecare stat va îndeplini lucrările pe malul respectiv al Nistrului, până la 15 Octombre.

In ce priveşte refacerea podurilor pe Nistru, cheltuiala va trebui susţinută de Uniunea feroviară internaţională.

Supuşii ruşi care au paşapoarte Nansen, vor continua să le folosească.

Leac din... gândaci !

Pătania unui ieşan

Un caz ciudat de otrăvire s'a întâmplat azi dimineaţă în localitate.

Locuitorul Ion Urmaschi din Calea Găl ei, suferind de o boală venerică şi fiind sfătuit de o bătrână din cartier, a înghiţit o soluţie de... gândaci fierţi în alcool. S'a ales însă cu o intoxicaţie gravă şi a fost transportat la spitalul Sf. Spiridon, unde a rămas internat.

Manifestaţiune semnificativă

a prietinilor d-lui Maniu

Bucureşti 1. — Marţi 7 August va avea loc la Sighişoara congresul prietinilor d-lui Maniu.

Se va vota o moţiune de solidarizare cu d. Maniu şi se va fixa atitudinea „maniştilor" la congresul naţ-ţărănesc ardelean anunţat pentru 9 August la Cluj.

Activitatea de guvernământ

Lucrările în Consiliul de Miniştri

Bucureşti 1.—In consiliul de miniştri ţinut aseară s'au discutat următoarele proecte de decret :

1) Decretul contra cumulului în funcţiuni.

2) Decretul pentru suprimarea unor consilii şi comisiuni de la departamente.

3) Decretul pentru suprimarea unor servicii inutile.

4) Decretul pentru modalitatea revizuirii funcţionarilor publici.

5) Trecerea tuturor şcolilor la ministerul instrucţiei.

*

De Joi 2 August, se vor ţine o serie de consilii ministeriale, pentru realizarea decretelor de mai sus.

*

D. Victor Slăvescu soseşte în astă seară în Capitală.

Ştiri poliţieneşti

Arestarea unui hoţ de automobile

în localitate

Astă-noapte a fost arestat în mahalaua lipovenească individul Paraschiv Gr. Savelin, dezertor şi hoţ de automobile din Iaşi. Nu de mult el a furat un automobil la d. căpitan Lateş, dar urmărit fiind de poliţie, a lăsat maşina pe şesul Ţutorei.

Cercetările continuă.

RAZIE. — Poliţia a făcut astă noapte o razie în cartierele periferice ale Iaşului. Au fost arestaţi numeroşi indivizi suspecţi, certaţi cu poliţia, precum şi trei comunişti, găsiţi cu manifeste asupra lor.

Cei arestaţi sunt triaţi la chestură.

— A fost arestat Haim Iţicovici din str. Cucu 6, care a insultat pe un gardian public şi a încercat să-l lovească cu o piatră.

— Cunoscuţii pungaşi Zutig Leiba şi Lipsin Liber din Chişinău, au fost arestaţi astă noapte în localitate.

Rep.

Sinucidere

Bucureşti 1. — D. Karivian Haciadur, din str. Berzei 9, s'a sinucis aseară prin strangulare. Cauzele nu se cunosc.

x Cetitorii noştri din provincie, care au strâns bonurile de premii, sunt rugaţi a le trimite în plic închis la Administraţia ziarului „Opinia" împreună cu 5 lei taxa de manipulare şi 2 lei pentru răspuns (în mărci postale), după care vor primi fisa de participare la tragerea premiilor.

x **„Chino-vinul Dr. Ratianu"** cu China, Kola, Guarana, Gentiană şi Glicerofosfat de Calciu întăreşte organismul. dându-i vigoare. Se recomandă cu mare succes convalescenţilor şi anemicilor, mărindu-le pofta de mâncare. Depozit : Farmacia Dr. Ratianu Cuza-Vodă 48.

Informaţii

x *In urma intervenţiilor d-lui Th. Zippa, prefectul judeţului Iaşi, Ministerul de finanţe a înştiinţat azi telegrafic că a dat dispoziţie să se achite pensiile pe luna Iulie, pensionarilor ieşeni.*

x Din cauza aglomeraţiei de materie, amânăm pe mâne continuarea anchetei din eartierul Halei.

x *Iarăş Ataţki*—La Brăila au fost arestaţi vestiţii spărgători Weissman şi Ştamer din Chişinău. Ei au declarat că au vândut lui Ataţchi numeroase bijuterii provenite din furturi.

x *Gara Chişinău* a fost anunţată că în curând va sosi în acel oraş primul transport de galoşi sovietici, precum şi alte produse sovietice.

x D. Victor Ianculescu, director al şcolii româneşti la Paris, a fost decorat cu legiunea de onoare franceză. E o distincţie bine meritată.

x **Aglomeraţia în staţiunile de vară.**— Pe ziua de 30 Iulie erau la Slănicul Moldovei 8000 persoane. Aceasta după un raport oficial al poliţiei băilor.

Dealtfel în toate staţiunile balneo-climaterice din ţară se constată o mare afluenţă de vizitatori. La Slănic ca şi la Dorna, la Budache ca şi la Borsec—după comunicări sosite de acolo — nu mai sânt camere de închiriat.

Această afluenţă este explicată prin faptul că restricţiile la acordarea de valute au fost atât de severe anul acesta, încât multă lume a trebuit să renunţe la voiajuri în străinătate, plecând în staţiunile din ţară.

x Intre Podul Iloaie şi Cucuteni s'a găsit azi dimineaţă cadavrul unei femei, tăiat de tren. Nu s'a putut stabili încă cine este victima.

Se fac cercetări.

x *Doctorul Iuliu Ghelerter*, balneolog, consultă în timpul sezonului la băile Slănic-Moldova, vila Iliescu.

x Inainte de a pleca la mare sau la munte, abonaţi-vă la „Opinia". Abonamentul lunar lei 50.

ORA

Chestiunea succesiunii

la preşedinţia Germaniei

Berlin 1. Starea mareşalului Hindenburg continuă a fi gravă.

In cazul succesiunii la preşedinţie, se va aplica textul Constituţiei.

Adecă preşedintele va fi înlocuit de cancelar. Interimatul cancelariatului se stabileşte printr'o lege sau printr'o nouă alegere.

D. Schuschnigg pleacă la Roma

Viena 1.— D. Schuschnigg, noul cancelar al Austriei va pleca la Roma, unde va avea o întrevedere cu d. Mussolini.

*

Autorităţile vieneze au prins un curier secret, asupra căruia s'au găsit documente senzaţionale, din care rezultă amestecul Germaniei în atentatul contra lui Dollfuss.

Tragerea loteriei

Bucureşti 1.—La Loterie au câşigat :

Un milion lei pentru Nr. 26.350.
500.000 lei pentru Nr. 31.888.
200.000 lei pentru Nr. 30.153.
100,000 lei pentru Nr. 50.441
50,000 lei pentru Nr. 76.587.

O crimă în stradă la Brăila

Brăila 1 — Azi dimineaţă, pe o stradă din centrul Brăilei, a fost împuşcat mortal controlorul de tramvai Pleşa de către vatmanul Al. Furcăneanu.

Acesta a comis crima, deoarece a fost concediat în urma unui raport al controlorului.

Asasinul e arestat.

DIVERSE

Buc. 1.— Comisia de anchetă Skoda a audiat azi pe d. general Cihoski care a adus unele documente confidenţiale.

— D. Von Schulemburg, fostul ministru al Germaniei la Bucureşti, mutat la Moscova, a fost primit ieri de regele Carol în audienţă de plecare.

— Lisabona 1 — Vaporul brazilian „Ruy-Barbossa", care a eşuat lângă coastă, s'a scufundat. Pasagerii au putut fi salvaţi.

Inainte de a pleca în viliegiatură, vizitaţi raionul de TRICOTAGE al magazinului „Favorit" 4

x Decizia prin care se revine la încadrarea controlorilor şefi şi a controlorilor financiari, nu a fost încă semnată, din cauza întârzieriii sosirii de la Paris a d-lui ministru Slăvescu.

Ni se precizează că vor fi repuşi în drepturile lor numai controlorii şefi şi controlorii care funcţionează în serviciul Minist. de Finanţe de înainte de 1916, nu şi acei care înainte de această epocă au fost în alte servicii, streine de ministerul finanţelor.

Primăria Municipiului Iaşi

PUBLICAŢIE

Se aduce la cunoştinţa celor interesaţi că în ziua de 20 August a. c. ora 10 dim. s-va ţine în localul acestei Primării situată în Iaşi str. Alexandri No. 14, licitaţie publică pentru darea în concesiune a Serviciului de Pompe Funebre

Licitaţia se va ţine în conf. cu art. 88—110 din Legea Cont. Publice, reg. O. C. L. şi normele publicate în M. O. No. 127 din 4 Iunie 1931

Condiţiunile de licitare sunt cele stipulate în caetul de sarcini, care se poate vedea în orice zi de lucru la Direcţia Administrativă a Primăriei.

Concurenţii vor depune garanţia prevăzută în caetul de sarcini.

Primar, O. Racovitză

Secretar G-ral, O. Breviman

Fotografii pe porcelan pentru morminte

„Photokeramică" arse veritabilă. Reuşita, durabilitatea garantată se execută numai la cunoscutul atelier fotografic

ZAHARIA WEISS

FOTOGRAFUL CURŢEI REGALE

IAŞI, Piaţa Unirei

Incă astăzi *mai aveţi timp*

Tragerea

cl. 4-a Loteria 5-a

are loc

astăzi şi mâine

Jucători!

Grăbiţi-vă şi reînoiţi lozurile la

Colectura Norocului

Banca Emanoil Marcovici

IAŞI Strada Ştefan cel Mare 15

CUMPĂR

AUR dinţi, bijuterii vechi orice cantităţi, plătind cel mai bine.

Ceasornicăria Palatului Brătianu 82

C. Poştală vine la domiciliu **B.82**

ANUL XXX No. 8185

ABONAMENTE
Lei 600 . . . . . pe un an
„ 300 . . . . . „ 6 luni
„ 150 . . . . . „ 3 „

ATELIERELE TIPOGRAFICE
IAŞI. — STR. LĂPUŞNEANU 37

2 (doi) lei exemplarul

OPINIA

Ziar popular cotidian

VINERI 3 AUGUST 1934

PREMII GRATUITE
Bon No. 10
OPINIA

OBSERVAŢIUNI PE MARGINEA
scrisorii d-lui general Uică

Dl. general Uică a ţinut să scrie o scrisoare în care cere noului şef al parchetului militar din Bucureşti să facă cât mai multă lumină în chestia Skoda şi să găsească vinovaţi cât mai vinovaţi, pe cari să-i pue la zid!

Lăsăm la o parte faptul că toţi cei chemaţi să spue ceva la comisia Skodei, s'au găsit să-şi dea cu părerea că vinovaţii ar trebui să fie împuşcaţi; însă pretenţiunea D-lui Uică ne cam surprinde. Nu de alta, dar din tot ce s'a anchetat şi s'a scos cu cleştele din gura celor chemaţi să spue ceva, s'a ajuns la un fel de nimica.

Cu toate că ţara a cerut speranţari, nu s'au găsit de cât vre-o doi pârliţi ce au reuşit să ciupească de—abia—când Skoda a ajuns o afacere. Şi de unde ne aşteptam să se bage la puşcărie câte-va „guverne naţionale"—vorba D-lui Mirto, — ne trezim că nu există de cât un mare şi singur vinovat: acela care a pus la cale „afacerea Skoda".

E curios cum Dl. general Uică, — d-sa care timp de un an de zile (dacă nu ne înşală socoteala) a avut ocazia să ancheteze şi să găsească vinovaţi cu toptanul şi să-i pue la zid, — se trezeşte drept ca mireasa ce-şi plânge fecioria a şaptesprezecea zi după nuntă, şi cere unui simplu şi proaspăt şef al parchetului militar să-i găsească vinovaţii!

Dacă seriozitatea fostului ministru de război nu ar fi fost pusă în discuţie în urma ultimelor D-sale manifestări în faţa comisiunei Skoda, scrisoarea D-sale ar fi trebuit să trântească cel puţin un guvern. Însă aşa, bănuim că d. general e la ultima d-sale manifestare publică. De aceia, probabil că această scrisoare a fost pusă la dosarul faptelor diverse.

Noi totuşi comentăm scrisoarea, pentru a releva anumite moravuri şi situaţiuni ce se pot naşte atunci când într'un guvern cu pretenţie democrato-parlamentară face parte un funcţionar de carieră şi mai ales un militar.

Lazăr Marcu

ACOLO UNDE A FOST UCIS DOLLFUSS

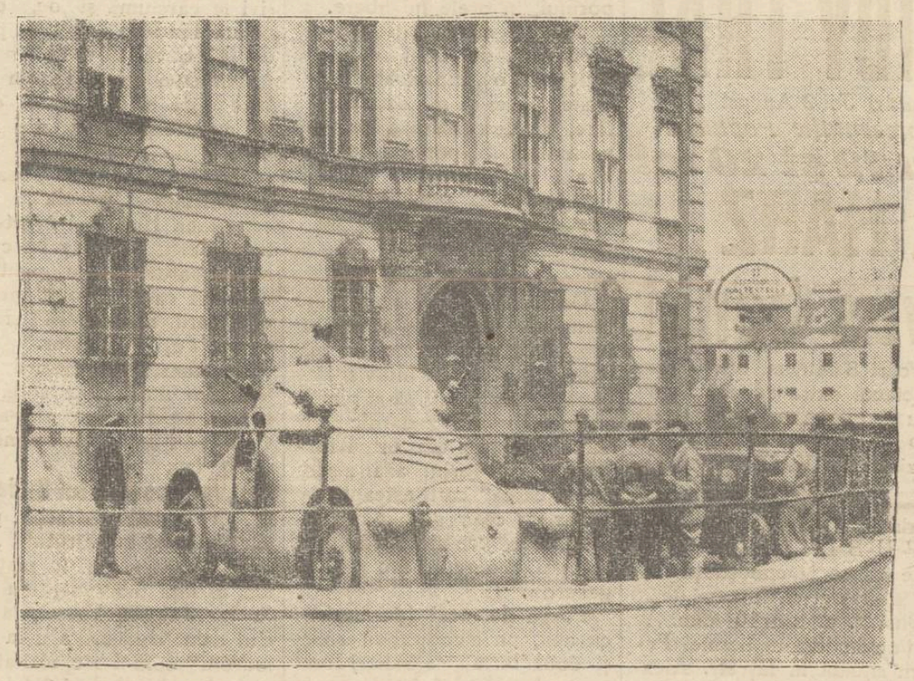

Palatul preşidenţial dela Viena, unde a fost asasinat Dollfuss.
In faţa intrării se observă un automobil blindat, care a rămas de pază până la liniştirea spiritelor.

N'a fost falş?

In diferite împrejurări oficioase, când se vorbeşte despre falşul din dosarul Skoda (denunţat atât de impresionant de d. Maniu), se spune invariabil: „pretinsul falş".

Adica, ar fi îndoială asupra falsului. Adica, afirmaţia şi dovezile d-lui Maniu nu-s concludente.

Dar mărturisirea celor doi grefieri? Ni se pare că s'a şi găsit o explicaţie: nişte însemnări personale ale d-lui col. Pomponiu, şi care au fost greşit apreciate.

Şi gata socoteala.

Ne temem că până la urmă va ieşi că... n'a fost nici un fals! Iar d. Maniu va fi pus din nou în situaţie diminuantă...

Şi astfel se vor sfârşi toate cu bine, în cea mai fericită dintre ţări!

Insistenţa d-lui Iunian

D. Iunian a ieşit bine din afacerea Skoda; şi în schimb a rămas de căruţă acuzatul său, d. Virgil Madgearu.

Păcătit de d-nii Mirto şi Tillea; şi totodată victimă a temperamentului său, — d. Madgearu s'a pus într'o situaţie cam ridicolă.

Era suficientă satisfacţie pentru d. Iunian.

Însă d. Iunian e supărat foc, insistă şi face acţiune în justiţie.

Credem că-i o insistenţă exagerată să tot afirme că a dat Skodei consultaţie de avocat fără să primească nici un ban.

In definitiv, ca avocat, era în rolul d-sale firesc să primească onorar.

Atunci, de ce n'a primit?

Un avocat profesionist să facă filantropie cu o societate arhi-bogată ca Skoda!

Înţelegem filantropie cu societăţi filantropice sau culturale, cu invalizi, orfani, văduve, etc. Dar cu Skoda?

Era mai normal ca d. Iunian să fi primit cuvenitul onorar.

X.

DIN TOATA LUMEA

Un congres original a fost acela care a avut loc zilele trecute la hotel „Pensilvania" din New-York. E vorba de congresul surdo-muţilor din Statele-Unite, la care au participat câteva mii de delegaţi.

Bine înţeles nu s'au ţinut discursuri. Comunicările au fost făcute în scris pe o tabelă, sau prin gesturile convenţionale. Nu s'a produs nici un zgomot; n'au fost incidente şi întreruperi.

Intr'adevăr, un congres rar!

*

Statuia fardată.— Intr'un parc din Filadelfia (America) s'a aşezat o statuie care reprezintă tipul femeii moderne, în semn de amintire pentru concursurile de frumuseţe ce au avut loc în ultimii ani în acel parc.

Grupul de iniţiativă care a ridicat statuia, a găsit că atâta nu-i suficient pentru a înfăţişa într'adevăr pe femeia zilelor noastre. De aceia s'a decis ca statuia să fie... fardată în fiecare săptămână.

Pe faţa de marmoră se aplică astfel regulat un fel de pudură, cremă de obraz, roşu de buze, negru pe sprincene,.. Şi totuşi se pare că nici asta nu-i deajuns, fiindcă femeia modernă nu se fardează numai odată pe săptămână!

Cum însă e vorba de o statuie ea nu protestează!...

*

Târgul păiajenilor —In mica localitate Twenty din Scoţia există superstiţia ciudată, că paiajenii aduc noroc la casa omului. Deaceia acolo aproape nimeni nu îndrăzneşte să omoare aceste insecte, de teamă să nu-şi risipească şansa în viaţă.

Superstiţia aceasta a adus la consecinţă că toate casele din Twenty sânt pline de paiajeni. Şi astfel localitatea scoţiană îşi merită pe drept porecla de „târgul păiajenilor".

*

Rămăşagul cu caise.—Tânărul Herman Müller din Hamburg (Germania) a pus rămăşag cu un prieten pe suma de 10 mărci, că va reuşi să mânânce 30 caise cu sâmburi cu tot. După eforturi destul de grele, tânărul a reuşit să înghită fructele cu sâmburi şi a câştigat pariul.

Dar apoi a fost cuprins de puternice dureri de stomac. Dus la spital, a fost supus unei operaţii şi chirurgul i-a scos sâmburii din pântece.

După suferinţele îndurate, e de presupus că respectivul nu va mai angaja în viitor asemenea rămăşaguri.

Visul şi loteria.— Un anume G. Alevaja din Madrid visase acum câtva timp, că va obţine un important câştig la loterie, dacă va cumpăra numărul 47.892.

Omul superstiţios a făcut demersurile necesare şi în cele din urmă a reuşit să găsească biletul cu numărul respectiv. Rezultatul?

O stranie coincidenţa a făcut ca într'adevăr lozul 47.892 să câştige suma de două-zeci mii pesetas. Şi de acum înainte, cu siguranţă, fericitul câştigător va crede cu atât mai mult în vise!

Isprava unui nebun
într'un avion de pasageri

Intr'un avion sovietic de curse de pe linia Kiew-Harkow s'a întâmplat o tragedie cumplită. La un moment dat, unul dintre pasageri înebunise. El a scos un revolver şi a descărcat câteva focuri. Trei călători au fost răniţi.

Până să poată interveni cineva, nebunul s'a apropiat de pilot şi l-a împuşcat cu două gloanţe. Aviatorul rănit a pierdut cârma şi avionul s'a prăbuşit dela o mare înălţime.

Toţi pasagerii şi-au găsit o moarte stupidă.

NOTE

Pe marginea a două decade
2 August 1914—2 August 1934

Două zeci de ani!., Perspectivă sumbră a unui imens lanţ de orori. Două zeci de ani, de când la Sarajevo străfulgeră o clipă numai, o „scântee"!

Ce a fost aceasta?.. Pretext!?.. Cauză eficientă?..

Oricum, războiul născu. Pentru-o ambiţie personală, sau în numele unui principiu nesocotit de veacuri, catastrofa s'a produs, inevitabil şi cu proporţii de forţă elementară. Urmă după aceia o clipă, când în tumultul popoarelor contaminate de febra groaznicului flagel, câteva glasuri izolate zvârl'ră, desnădăjduit: NU!

Dar talazurile mării în furtună nu ascultă, nici glasul deznădăjduit al naufragiatului, nici şoapta rugăminţii lui. De aceia strigătul lui Forster sau al lui Rolland; al lui Einstein sau Buck—se înecă în inutilitatea şi naivitatea lui...

Aşa a început oroarea cea mare!

Şi-au trecut douăzeci de an de atunci! — A fost un fapt menit să tulbure adânc nu numai echilibrul organic al Europei, ci al lumii întregi.

Căci în erarchia valorilor mondiale, — dintr'un anumit punct de vede e! — Europa deţinea valoarea creerului. Adânca perturbaie produsă în sistemul ei nervos, trebu a să aducă haos şi desechilibru în restul organismului mondial. Din Europa anterioară îmbolnăvirea ei, rămăsese doar părerea. Prestigiul Europei deveni legendă.

Şi dacă ruinile ei nu mai fumegă, e pentru că peste ele s'a lă at noaptea, o noapte adâncă şi'ntunecoasă. Dar Europa pare liniştită. Recunoscătoare întunericului care a cuprins-o, ea se complac în cunoscuta-i neputinţă sau indolenţă de acum douăzeci de ani...

Pe trupul ei bătrân şi fad, vermuesc popoarele, spre ţăluri ascunse'n umbra care o învăluie şi care'i-é înşelător, protectoare.

In atmosfera aceasta de falş şi nesigur, nu de mult un Spengler şi alţi câţ va, au avut impresia că Europa a intrat în descompunere. Lipsiţi de elementar menajament, pentru fiinţa intrată în agonie, au denunţat lumei mirosul ei de stârv.

Europa nu i-a putut crede. Era firesc. Muribundul îşi pierduse luciditatea.

Gestul lui Spengler şi al celorlanţi, a părut crud. Pentru ca azi semnificaţia lui să nu mai fie a ta, decât a unei simple indiscreţii.

ADRIAN I. ANDONIU

Cetiţi
Ultima oră

Cea mai bună elevă
la masă cu preşedintele Franţei

După facerea bilanţului şcolar, s'a constatat în Franţa că tânăra Lucienne Vitrey dela liceul din Nancy este cea mai bună elevă din ţara ei.

Felita, în etate de 15 ani, a dovedit aptitudini excepţionale la toate obiectele. Foarte cuminte şi silitoare, a fost dată pe ţară ca „eleva-model".

Faptul a determinat pe d. Albert Lebrun, preşedintele Franţei, s'o invite la dejun pe d-ra Vitrey. Eleva a stat la masă cu şeful statului francez şi a fost recomandată miniştrilor.

Fotografia celei mai vrednice şcolăriţe a apărut în multe ziare franceze. Şi, poate că din gelozie, unele co ege vor încerca s'o imite şi chiar s'o întreacă!

Vaporul condamnaţilor la moarte
Un nou procedeu de execuţie

Un vapor vechiu din California a primit o destinaţie sinistră. Vasul a fost transformat într'o vastă închisoare pentru condamnaţii la moarte.

Vaporul cuprinde o sală cu ghilotină; a ta cu scaun electric; o cabină cu gaze otrăvitoare; alta cu o spânzurătoare; o terasă pentru execuţie prin împuşcare şi o odaie cu tot felul de otrăvuri.

Osânditul are dreptul să-şi aleagă oricare dintre aceste metode. După execuţie, cadavrul este aruncat în valuri.

Vaporul respectiv numără până acum 34 condamnaţi la moarte.

La 40 de grade

Lupta împotriva arşiţei
Metode americane pentru combaterea căldurii

Şi acum, ca şi în anii trecuţi, în Statele Unite se înregistrează o căldură sufocantă. Zile în şir termometrul marchează peste 40 grade.

Bine înţeles; apoape toate oraşele americane posedă basine mari, unde oamenii se pot răcori câteva ore. Dar activitatea nu poate fi suspendată, aşa că strandurile rămân apanajul oamenilor cu stare şi cu... timp liber.

Cum însă americanii sînt în genere oameni practici, au născocit diferite metode pentru combaterea căldurii, fără a se stingheri prea mult activitatea. Astfel la instituţii, fabrici, hoteluri, teatre, etc. s'au introdus aşa numitele „pompe de răcoare". E vorba de un aparat inventat de un inginer new-yorkez Jim Harding, care a realizat câştiguri considerabile cu invenţia sa. Pompa funcţionează electric şi are două tuburi mari. Un tub absoarbe aerul cald din odaie, iar celălalt tub introduce imediat aer proaspăt şi rece.

Aparatul face această primenire la fiecare sfert de ceas, aşa încât în camere domneşte în permanenţă o temperatură plăcută.

*

Alt procedeu este „costumul cu apă". E vorba de un costum de gumă, cu pereţi dubli, între care se introduce apă rece.

Capătul este închis ca la o cameră de cauciuc pentru pneurile de automobil.

Apa din această haină de gumă poate fi schimbată de câteva ori pe zi, aşa încât ea furnizează o răcoare permaneniă. Cu ajutorul acestor costume (prevăzute şi cu bonete de cauciuc deasemenea umplute cu apă), oamenii pot lucra spornic chiar în cea mai puternică arşiţă.

*

Dar americanii nu s'au mulţumit numai cu atât.

Ei au mai lansat şi nişte bomboane contra căldurii.

Bomboanele fabricate din ghiaţă, cacao şi un prat chimic, răcoresc trupul în câteva secunde. Şi probabil, pe asemenea arşiţă, americanii consuma cu frenezie bonboanele de gheaţă.

Astfel oamenii luptă cu succes împotriva căldurii, suportând mai uşor soarele verii.

România a dăruit doi bivoli
preşedintelui Franţei

Guvernul român a dăruit d-lui Lebrun preşedintele Franţei, doi bivoli din cei mai caracteristici ai rasei.

Animalele au fost plasate în nişte cuşti mari şi expediate cu aeroplanul.

Cele câteva ceasuri de zbor au trecut în condiţii normale, bivolii stând cuminţi în cuştele lor.

Avionul a aterisat la aerodromul Le Bourget lângă Paris, iar bivolii au fost depuşi în grădina zoologică de la Vincennes.

Cronica cinematografică
de Wratislavius

Cinema Sidoli:

„DINEU LA 8 SEARA"

Cinema Trianon: **„SPIONAJ"** etc.

Programele săptămânei curente se prezintă—calitativ (şi cantitativ!) într'un grad atât de remarcabil, încât mai să nu crezi, că ne găsim în plină vacanţă, cu căldura şi zăduful inerente şi care fac ca sălile de spectacol să fie aproape goale. Chiar şi 'n cazul când rulează filme extra-ordinar de reuşite şi când sala e... „grădină", cum e cea dela *Sidoli*.

După umila noastră părere, e însă o greşală—să'i zicem strategică, prezentarea („cu imense sacrificii"—cum spun afişele) a unor filme excepţionale, în plin sezon mort. Mai ales, când filmul în chestie, *„Dineul la opt"*, capodoperă a genului din întreit punct de vedere, nu intră totuşi în cadrul producţiunilor, ce găsesc rezonanţă puternică în sânul marei masse.

Filmul acesta pune o problemă, care cere oare-care supleţă cerebrală. Pătura vizată e însă, în mare parte absentă din târg. E vacanţă şi e cald. Tineretul studios e deasemenea plecat şi cei locali—tineri şi adulţi, vilegiaturează. Aşa că, din acest punct de vedere (denumit de noi—strategic) este o greşală, prezentarea acum a *„Dineului"*.

Dar spuneam mai sus, că filmul acesta este o Capodoperă din întreit punct de vedere. Intr'adevăr. Dacă maniera autoru ui e aceiaşi ca în *„Grand-Hotel"*, totuşi realizarea ideiei—în „Dineu la 8", e cu mult mai reuşită.

Aci ca şi acolo, punctul central, nucleul, dacă voiţi, e organizarea, pregătirea dineului. Dar nucleul acesta e numai un pretext, nu simplu punct terminus, spre care convergează toate conflictele, episoade ce, dacă se derulează concomitent, n'au totuşi şi numai unele decât o vagă legătură unul cu altul. Aici stă tocmai măestria. Noţiunea abia estompată la început merge apoi, din ce în ce mai spre centru şi mai accentuat, iar când—în seara dineului, cei vizaţi se întâlnesc, întreţesătura atât de abil şi crescendo condusă, atinge punctul culminant peste care o trecere, nu numai că ar fi iraţională dar e imposibilă. Naraţiunea aci, a epizoadelor ne pare superfluă.

Acesta e punctul prim al valorii filmului. In al doilea rând e partea pur technică. Atât alternarea epizoadelor cât şi realizarea fotografică şi decupajul, sunt excelente. Nu există nici lungimi obositoare şi nici proectarea unui nou episod nu slăbeşte efectul celor deja văzute. Dimpotrivă. Continuarea e în acelaş timp şi o rememorare.

Iar în mijlocul acestei atmosfere şi a decorului adjacent, o întreagă pleiadă de forţe prime—atât ca nume cât şi ca valoare artistică, se prezintă în ipostasa eroilor conflictelor, cum am spus convergente şi centripetale.

Fraţii *Barrymore*, *Jean Harlow*, *Wallace Beery* şi alţii—toţi de rang prim, sunt interpreţii. Iar alături de dânşii, în mijlocul lor şi prin puternica ei individualitate artistică situându-se *în fruntea* întregului ansamblu, apare extraordinara *Marie Dressler*, una din cele mai strălucite reprezentante ale genului „duenei cochete". Despre această artistă noi am auzit multe laude superlative şi creaţiile ei pe ecran, le aşteptam de lungă vreme. Nu putem însă trece sub tăcere înfiorătoarea coincidenţă: Concomitent cu anunţarea primului film în care aveam să vedem fenomenala artistă şi să ne stâmpărăm astfel încordarea nerăbdării, a părut în ziare şi vestea jalnică a dispariţiei *Mariei Dressler*.

Cu inima strânsă ne-am dus să vedem filmul. Cu şi mai multă atenţie am urmărit fie-care scenă în care apărea duena faimoasă şi fie-care gest *neîntâlnit încă nicăiri* şi nici-odată, ne mărea melancolia, gândind la golul lăsat în ultima vreme de atâtea forţe mari, unice în genul lor şi deci neînlocuibile *Hansi Niese*, *Pallenberg* şi *Marie Dressler*. Trei imensităţi cu talent, trei genii, dispărute tocmai într'o vreme, când contribuţia lor valora mai mult—la redresarea sufletelor, decât o pompoasă conferinţă diplomatică...

Peste unda aceasta de melancolie, se suprapune apoi—ca o mângâiere înviorătoare, Comedia—farsă americană în care comici *Stan Laurent* şi *Oliver Hardy* (sau *Stan şi Bran*, cum li se zice la noi) sunt eroii. O minune de realizare technică (cu trucaje abile) şi în acelaş timp filmul cel mai plin de efecte comice ale acestei dualităţi,—care însurându-se fie-care din ei cu sora celuilalt—aţi ghicit: fiecare joacă pe sora respectivă.

Delicios.

*

La *Trianon* un subiect de Spionaj; ca film prim, apoi un film cu *Szöke Szakall* ca „al doilea", pe urmă uvertura din *„Oberon"* dirijată fantastic de *Bruno Walter*, căreia-i urmează o scenă comică: *„Marionete cântăreţe de operă"* şi Jurnalul obişnuit. Uff!

Se termenă la unu fără ceva...

Filmul de spionaj îşi găseşte un loc remarcabil în seria nesfârşită a genului similar. Ar putea oare careva, din Domnia Voastră, să'nşire toate filmele

(Continuare în pagina II-a

AZI la ROXY PREMIERĂ ŞI TOT NUMAI CU 12 şi 8 plus aviaţie
Cel mai emoţionant film
Criminal cu Hary Baur
Al doilea film **Cântecul Dragostei** cu SARY MARITZA dela Metropolitan House din New-York.
Complectare: Miky şi Jurnalul

Crema Mony este cea mai fină cremă pentru înfrumuseţarea feţei.
Crema Mony este secretul Doamnelor frumoase.
Crema Mony este preparată din substanţe inalterabile şi nevătămătoare.
Crema Mony întinereşte pielea, dându-i un aspect proaspăt şi catifelat.
Crema Mony se întrebuinţează cu mare succes contra pistruilor, petelor de ficat, sarcini, bubuliţe, coşuri, erupţiuni şi crăpături ale pielei şi a buzelor proveníte din vânt sau orice cauze; asigură în scurt timp efectul dorit.
Depozit general:
Farmacia Curţei Regale FRAŢII Dr. KONYA

Pe urma Sfaturilor Neascultate!
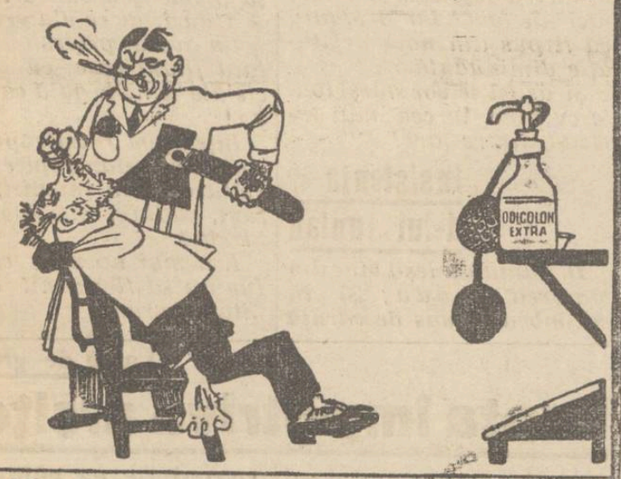

Nu ţi-am spus, -ia TESTA când te va durea măseaua? Acum taci cucoane Vasile, s'o desmierde puţin Taica. Ţine-te bine şi nu urla.

Grădina
Pomul Verde
Pen-ultimele reprezentaţii de adio al tinerei şi talentatei subrete
SIDY THAL
Astăzi Joi 2 August 1934
Reprezentaţie Populară
cu 12 şi 20 lei
A HARZ vus benkt
Mercuri 8 August ora 9 seara Spectacol extraordinar. Beneficiu şi ultima reprezentaţie de adio a subretei SIDY THAL
Muzică: M. Kreisler
Regie: B. Rinzler

Primăria Municipiului Iaşi
PUBLICAŢIE
Se aduce la cunoştinţa celor interesaţi că în ziua de 20 August a. c. ora 10 dim. se va ţine în localul acestei Primării situată în Iaşi str. Alexandri No. 14, licitaţie publică pentru darea în concesiune a Serviciului de Pompe Funebre
Licitaţia se va ţine în conf. cu art. 88—110 din Legea Cont. Publice, reg. O. C. L. şi normele publicate în M. O. No. 127 din 4 Iunie 1931
Condiţiunile de licitare sunt cele stipulate în caetul de sarcini, care se poate vedea în orice zi de lucru la Direcţia Administrativă a Primăriei.
Concurenţii vor depune garanţia prevăzută în caetul de sarcini.
Primar, O. Racovitză
Secretar G-ral, O. Breviman

Evrei!
Procuraţi-vă pentru
Roş-aşana şi Iom-Chippur
un **„Mahzor“**
cu traducere românească, splendid legat 150 lei
Contra ramburs sau mandat postal. A se adresa autorului: Şef-rabin Dr. Thenen Brăila, Carol 55.

Dr. GANCEVICI
consultă
BOLI DE PIEPT
în str. Lăpuşne nu No. 19 între orele 1—4 p. m.

S'a deschis
CAZINOUL DIN VATRA-DORNEI
cu jocuri diferite.
Bulă, Ruletă, Chemin de fer, etc.

Călătorii spre insulele Atlantice
Voiajaţi în toamna anului 1934, spre insulele: Baleare, Madeire, Azore, Canare, Wight etc. cu admirabilele vapoare ale Societăţii
Hamburg-Amerika Linie
Trei plecări şi anume:
6—27 Septembrie cu ueîntrecutul vas „Oceana“
Preţuri dela 18.000 lei în sus.
6—21 Octombrie cu admirabila Milwaukee
Preţuri dela 12.000 lei în sus.
3—18 Noembrie cu minunatul vapor „Milwaukee“
Preţuri de'a 12.000 lei în sus.
Prospecte detailate şi înscriereri la
HAMBURG-AMERIKA LINIE IAŞI Str. Lăpuşneanu 20
Telefon 134

Fotografii pe porcelan pentru morminte
„Photokeramică“ arse veritabilă. Reuşita, durabilitatea garantată se execută numai a cunoscutul atelier fotografic
ZAHARIA WEISS
FOTOGRAFUL CURŢEI REGALE
IAŞI, Piaţa Unirei

Detaşaţi zilnic bonul din pag. I

DOCTORUL
OVIDIU CORDESCU
consultă zilnic pentru boli de
Nas, gât şi urechi
de la 4—7 p. m.
în str. Gh. Mârzescu 16

Doctor Mendel Avram
Medic de Spital
Boli Chirurgicale, Boli de femei, Mamoş
Cons. 8-10 a. m., 3-7 p. m.
str. I. C. Brătianu 120
(Etaj)

DOCTORUL
R. DAMSKER
Str. Ghica Vodă No. 44—46
MEDICINĂ INTERNĂ, SIFILIS ŞI GENITO-URINARE
Diatermie şi băi de lumină
între 8—1 a. m. şi 3—7 p. m.

Isidor Herman
Subchirurg
Specialist rutinat în mică chirurgie
Absolvent al Şcolii Sanitare conf. noului regulament, cu practică îndelungată în clinici de chirurgie, de boli contagioase, interne, venerice, dispensare, sanatorii, posturi de prim ajutor etc.
Execută conform prescripţiilor medicale:
Incizii, pansamente, injecţii, sondaje, flebotomii, ventuze simple şi scarificate, spălături, clisme, vaccinaţiuni antivariolice, ajutoare urgente etc. etc.
şi în cele mai perfecte condiţiuni de asepsie şi technică
Strada Păcurari No. 49

ANCHETELE „OPINIEI“

CUM PETRECE POPORUL

Iarmarocul permanent din Hală

In cafenele.— Distracţiile d-lui Budescu.— Scene edificatoare

Zugrăvind amplu viaţa din cartierul Halei nu se poate să treci cu vederea distracţiile şi petrecerile la cari se dedau diferitele categorii de cetăţeni ce-şi duc existenţa în acele locuri; precum şi în general, distracţiile care se oferă poporului, în orele lui libere.

Trudiţi şi amărâţi după o săptămână de lucru, cetăţenii caută, ca o imperioasă necesitate, prilej şi mijloace de uitare, de descărcare a energiei acumulate. Şi poporul se distrează în fel şi chip.

In cafenele

Facem o raită pe la cafenele — vreo 5 la număr în tot cartietul.

Cafenelele din Hală sunt locuri de reuniune a micilor negustori, a ambulanţilor, misiţilor şi a multor indivizi fără căpătâi, cari caută să-şi piardă vremea, oricum zadarnic pierdută. Aceştia din urmă formează categoria aşa zişilor „gură-cască“ cari aşteaptă un pahar cu ceai, gratuit bineînţeles, din ceainicul pântecos al unui cunoscut sau prieten generos.

Porţia de ceai (un ceainic cu apă, un clondiraş cu esenţă şi două bucăţele zahăr) costă în unele locuri 5 iar în altele 6 lei.

Clondirul cu ceai este însă numai un pretext pentru frecventatorii cafenelelor. Ei nu vin la cafenea să-şi astâmpere setea cu ceai, după cum beţivii nu vin la crâşmă să beie vinul de sete.

Este un fel de a face vremea să treacă mai uşor, sau cum spuneam mai sus un prilej de uitare, de desfătare.

Jocuri distractive

Deaceia ai să vezi pe mese, în mare parte ceaiul pus într'un colţ, văduv; iar cei din jur cufundaţi asupra jocului de domino, (în multe locuri, în odăile din fund, discret, cufundaţi asupra unui pocheraş — joc cu desăvârşire interzis în localurile publice).

In aceleaşi condiţiuni mascate se joacă în unele părţi barbut, deasemenea interzis de autorităţi.

Am avut prilejul să asistăm la pasiunea pe care o depun jucătorii în desfăşurarea acestor jocuri (vorbesc de cele interzise). S'ar putea zice că pasiunea este cu atât mai mare, cu cât jocul este mai mult oprit.

Un joc interesant, elegant şi „intelectual“ (care se joacă în toate cafeneleie) este billiardul. Din cei cari îl joacă foarte puţini îl cunosc însă.

Pentru vizitatorii cafenelelor e o lege aproape imanentă să ieie în mână „tacul“ măcar odată pe zi.

Deschis, jucătorii joacă pentru sumi infime, echivalând cu o porţie de ceai, o cafea, plata billiardului etc. Intre ei însă fac pariuri şi pontează pe sume mari, în raport cu buzunarul (ades peste buzunar) din care cauză cafenele e se transformă uneori în teatre de bătăi. Ponosul îl trage proprietarul cafenelei, care se alege cu paharele sparte, cu scaune şi mese stricate şi alte neajunsuri.

La Zigoto

„La Zigoto“ este o cafenea celebră unde se întrunesc în special oltenii. Aici poţi să te edifici asupra moravurilor cetăţenilor din regiunea Oltului veniţi la noi pentru comerţ. Oltenii sunt însă mai expansivi la cârciumă şi joc, cafeneaua fiind un obiceiu prins de la noi moldovenii.

Dar cum ceiace-i prin imitaţie cade în exagerare, oltenii au devenit cei mai mari băutori de... ceai.

Mai fac câte un popas la „Cafeneaua Centrală“, „La cafeneaua Halei“ şi la alte câteva localuri. Mărturisesc sincer popasuri scurte, pentrucă ele sunt cam riscante pentru vizitatorii neobişnuiţi şi cu aspect de investigator.

In general proprietarii cafenelelor nu se prea laudă nici ei cu afacerile; mai ales acum vara când îndeobşte cafenelele merg slab.

La „velodromul“ lui Budescu

Adevăratele distracţii pentru popor şi adevăratul „popor“ găseşti numai în piaţa de fân, în faţa monumentului foste biserici Sft. Vineri, la bilciul d-lui Budescu sau la „velodrom“ cum îi zic vizitatorii.

Aici e locul de întâlnire al sevantelor bucovinence, modovence şi basarabence, cu vânzătorii oltenі, cu soldaţii; şi a altor categorii de poporăni de rând.

In fiecare Duminică sau zi de serbătoare, după încheierea târgului, piaţa de fân, animată în orele de dimineaţă de ţarani cu care încărcate, se transformă într'un autentic bâlci de distracţi-iarmaroc de plăcere pentru norod.

Senzaţii tari

Să fii spectator la distracţiile poporului e destul de interesant, instructiv chiar.

Numai aici în momente de expansiune, aflat în elementul său, poporul se distrează, degajat, lipsit de convenţionalism (pe care de altfel nu şi l-a însuşit încă); aşa cum îi dictează instinctul.

Pentru descărcarea surplusului de energie, poporul are nevoe de senzaţii tari, de excitante brutale satisfăcătoare a nervilor săi abrutizaţi.

De asta muzica trebue să fie cât mai discordantă, cât mai răsunătoare; iar atmosfera în general cât mai gălăcioasă şi infernală.

Poporul nici nu poate concepe petrecere fără chiot şi larmă.

Ceaice pe noi ne enervează şi ne asurzeşte, pentru popor e amuzament.

In „zburătorul rapid“

Să-i vezi suspendaţi în băncuţele cu lanţuri, numite „zburătorul rapid“, învârtindu-se vertiginos, azvârlindu-se la distanţe considerabile, cu iuţeală sălbatecă, făcând „morişca“. Te cuprinde ameţeala numai privind. Fetele şi băeţii din „zburător“ gustă însă în plin plăcerea pentru suma de 2 lei pe care o plătesc la urcare; şi-i vezi coborând satisfăcuţi, cu dorinţa de a repeta această sălbatecă senzaţie.

La fel şi în „bărcile zburătoare“ cari se ridică la înălţimi de 8—10 metri.

Dragoste în scrânciob

Dacă în „zburătorul rapid“ şi în „barca zburătoare“ îmbrăţişările sunt riscante (şi cu tot riscul se schimbă din când în când câte o sărutare sau mângâiere „rapidă“), în scrânciob şi căluşei, cari merg mai lent, dragostea se face şi ea mai lentă şi în toată voia.

... Nimeni nu se supără când vede o pereche îmbrăţişându-se în văzul public; pentrucă aşa-i uzul în acea lume, şi faptul pare normal.

Propunerile pentru scopuri mai „practice“ nu se fac sub forme anevoioase cum obişnuim noi „civilizaţii“.

Invitaţiile la.. pat se fac cu aceiaş simplitate ca şi invitaţiile la dans, la „zburător“ sau scrânciob.

Un flăcău ni'a făcut însă o mărturisire: „de când muerile au început să se pudurească, au devenit mai „delicate“ şi vor să fie rugate, parcă-s „dudui“.

Un original

Bâlciul lui Budescu îşi are şi el omul său „original“.

Este Georgescu care se recomandă funcţionar la regie.

E un tânăr care răspunde clar la întrebări şi după cât credem nu minte când spune că-i în serviciul manufacturei de tutun.

Are o manie, de câte ori cântă muzica, joacă. Dansează singur toate dansurile, fără a se sinchisi de observaţiile răutăcioase ale celor din jurul lui. Dacă muzica ar cânta 24 ore în şir, Georgescu ar dansa într'una, fără osteneală.

Alte distracţii

Nu lipsesc din acel loc nici „popicile“ un joc agreiat de cetăţeni; pescuitul raţelor; încercarea puterii etc.

Bâlciul abundă cu vânzători de limonadă, de fructe, semnţe, bomboane, cu cari sunt cinstite fetele.

Cu toată această harmă şi veselie, d. M. Budescu proprietarul acestor distracţii, se plânge şi e necăjit.

Terenul a expropriat şi primăria vrea să-l alunge. Vecinii din cartier îl reclamă mereu din cauza zgomotului, iar afacerile nu prea sunt strălucite.

Z. Dessmond

Demisia comunităţii israelite
din Podul-Iloaiei

P. Iloaiei. — In urma unor maşinaţiuni, comunitatea israelită din localitate de sub preşidenţia d-lui Lipa Meisner, a fost debarcată. S'a numit o comisiune interimară compusă din d-nii Maer Leibovici, Wexler-Americanul, Marcu Iosupovici, Isac Dechţiar, Luzăr Marcovici, Moise L. Aron, Meilih Berştling, Sender Cojocaru şi Aron Aronesei. Nouile alegeri se vor efectua în cursul lunei Septembrie.

Plângerea unor comercianţi— Mai mulţi negustori de băcănie ne sezizează că li s'au aplicat amenzi de către serviciul sanitar judeţean, pentru punerea în consumaţie a făinei de porumb nereglementară.

După cum se ştie anul trecut calitatea porumbului a fost mediocră şi deci comercianţii nu pot avea nici o vină. Sperăm că d. medic primar dr. C. Vasiliu va dispune anularea acestor pedepse.

REINTEGRARE.—D. Mihai Botez, agent încasator la percepţia fiscală locală, care fusese suspendat provizoriu, a fost reintegrat în această funcţiune. COR.

Informaţii

x Ministerul de interne a prelungit congediul d-lui Şerban până la 15 August, dată, când probabil d. Gh. Stamboliu, avocat, urmează a fi numit prefect de poliţie la Iaşi.

x Tren atacat cu pietre. —Astăzi dimineaţă, pe când trenul personal 610 Iaşi Paşcani, ieşea din gara Târgul-Frumos, o ploaie de pietre a căzut asupra vagoanelor de călători.

Numeroase geamuri au fost sparte.

Poliţia şi posturile de Jandarmi fac cercetări.

x *Colonie de vară.* — D. dr. Cădere, medicul şef al municipiului, a instalat ieri a doua colonie de vacanţă la Schitul lui Tărâţă. Şi această colonie se bucură de aceiaş îngrijire, ca şi cea din luna Iulie.

Pentru excursioniştii ieşeni, din iniţiativa d-lui Th. Zippa, prefect de judeţ, începe şoseluirea drumului vicinal spre Sihlt, care va fi o adevărată plimbare.

x Bonurile de premii se preschimbă zilnic la Ad-ţia ziarului „Opinia“, în orele de după masă (3-7.

x **Dr. Brener** *specialist mamoş*, boli de femei. Cons. 2—6 d. a. str. Lăpuşneanu.

MISTERUL SINUCIDERII

de lângă gara Podul-Iloaiei

Ipoteza unei crime—Identificarea victimei

Podul-Iloaiei 2.—Am relatat ieri tragica sinucidere a unei femei necunoscute în apropierea gării locale. Se credea la început că e vorba de fiica funcţionarului ceferist I. Ionescu, care a părăsit de cîteva zile domiciliul în urma unei certe. Dar semnalmentele sinucigăşei nu corespundeau cu ale dispărutei.

Seara cadavrul a fost recunoscut în persoana femeii Ana Ungureanu din com. Dumeşti, în etate de 25 ani. Rudele ei au declarat că sinucigaşa s'a sculat disdedimineaţă şi s'a dus direct spre calea ferată Era în ultimele zile foarte abătută, deoarece — au atestat unii membri ai familiei — văzuse deunăzi un om spânzurat şi această împrejurare a avut un efect tragic asupra ei.

Intrucât poziţia în care s'a găsit cadavrul nu exclude posibilitatea unei mâni criminale, jandarmii au început cercetări în această direcţiune. Astfel s'a aflat din mărturiile unor trecători, că victima a stat tupiată câtva timp într'un tufiş dela marginea liniei ferate şi ceiace este curios, e faptul că a fost găsită cu ochii legaţi cu o basma neagră.

Astăzi se va proceda la facerea autopsiei pentru lămurirea acestui caz învăluit în mister. ORN

x *Vaccinări anti-tifice.*— Se aduce la cunoştinţă că, cu începere de la 2 August crt. se fac în laboratorul spitalului de copii „Dr. L. Ghelerter“. sub conducerea d-lui dr. Herdan, vaccinări cu vaccin antitific pentru populaţia civilă a oraşului, fără de nici o plată Vaccinările au loc zilnic între orele 11 şi 1 a. m. în localul laboratorului.

x *La Piatra Neamţ* „Opinia“ se găseşte de vânzare zilnic şi la depozitul de ziare Poplingher.

x Cetitorii noştri din provincie, care au strâns bonurile de premii, sunt rugaţi a le trimite în plic închis la Administraţia ziarului „Opinia“ împreună cu 5 lei taxa de manipulare şi 2 lei pentru răspuns (în mărci postale), după care vor primi fisa de participare la tragerea premiilor.

Cronica cinematografică
de Wratislavius

CINEMA SIDOLI; ***«DINEU LA ORA 8 SEARA»***
CINEMA TRIANON: ***«S P I O N A J»*** etc.

(Continuare din pagina I-a)

similare, ce-au rulat în faţa ochilor noştri—nu dela război încoace, nu; ci numai acelea din ultimii 3—4 ani, adică de când „sonorul“ e en vogue? Şi cu toate acestea, filmul recent reuşeşte să încordeze atenţia spectatorului. Primo—prin nota nouă şi simpatică: apariţia spionilor *din patriotism* — belgieni fanatici, care se jerifesc pentru a'şi libera ţara.

Să nu ajungă, să trebuiască „să aştepte peste 40 de ani“, până să plece duşmanul. Vorbele acestea sunt spuse de un alsacian...

Un admirabil tablou al abnegaţiei, dar în acelaş timp şi o vie oglindă a ororilor războiului; în special al efectului atacurilor cu gaze. Noi salutăm aci cu vie simpatie, ori-ce manifestare anti-războinică. Cu cât va intra în creerul oamenilor mai mult adevăr, cu atât mai mici devin şansele unui nou măcel.

Conraid Veidt în fruntea interpreţilor, oferă momente de înaltă artă dramatică.

Adăugaţi la acest film bun, lista „complectărilor“ mai sus pomenite şi cu siguranţă că'mi veţi da dreptate, în cele spuse la început şi anume, că deşi în plină vacanţă, avem o săptămână abundentă în realizări deosebit de remarcabile.

De „reluările“ dela celelalte cinematografe nu mai vorbim. Acolo e doar tradiţie: nu rulează decât filmele, care s'au dovedit a fi succese indiscutabile. W.

Citiţi zilnic Opinia

DALIN este prietenul casei
DALIN vă alină suferinţele
DALIN vă alungă durerile
Cereţi DALIN la farmacii.

Mari pregătiri la Iaşi

pentru congresul general al învăţătorilor

15.000 participanţi.— Ce se va discuta. — Salarizarea şi gradaţiile. — Plasarea institutorilor fără posturi.—Stârpirea analfabetismului.

Am relatat că la începutul lunei Septembrie va avea loc în oraşul nostru congresul învăţătorimei din întreaga ţară. Organizatorii ţin să deie acestei manifestări o deosebită amploare.

Un fruntaş al institutorimei ieşene ne-a dat următoarele relaţii în legătură cu congresul din Septembrie.

15.000 participanţi

„Congresul va începe la 5 Septembrie. Vor participa după toate probabilităţile peste 15,000 învăţători. Dat fiind numărul mare al participanţilor, comitetul de organizare în care figurează d-nii V. Ţoni, preşedintele asociaţiei generale a învăţătorilor din România, I. C. Motăş, inspector general al învăţământului primar, C. Platon preşedintele asociaţiei Iaşi, inspector Bălănescu, Mihailescu, Mărgărint, Traian Popescu, revizor N. Negru, învăţătorii Gh. Chiriţescu, Eremia, Bogdan, etc. a hotărât să facă intervenţii pentru ca congresul să aibă loc la Teatrul Naţional.

Insă nici acolo nu vor putea încăpea toţi participanţii, astfel că în prezent se studiază ideia ca congresul să se ţie în aer liber, la Copou, în locul foastei expoziţii agricole.

Când aceasta din urmă hotărâre va fi definitivă, se vor construi tribune speciale, pentru a se putea adăposti cei 15.000 participanţi.

D. dr. C. Angelescu, ministrul instrucţiunei va participa la această manifestare, pe lângă delegaţii oficiali ai ministerelor şi ai diferitelor aşezăminte culturale din ţară.

Lucrările de organizare a congresului au şi început, ele fiind făcute cu o deosebită intensitate de comitetul organizator.

Gradaţii şi salarii

In ce priveşte chestiunile ce se vor lua în discuţie cu prilejul congresului, cea mai importantă va fi aceia a salarizării.

Vor vorbi numeroşi fruntaşi, care vor zugrăvi situaţia critică a învăţătorimei, care deşi depune o muncă enormă, primeşte o renumeraţie mică. Se va protesta în special împotriva neachitarei gradaţiilor, care au fost recunoscute atâţia ani de zile ca un drept ce nu poate fi ştirbit învăţătorilor.

Tot în legătură cu această chestiune, se va protesta împotriva reducerei proectate a salariilor învăţătorimei, reducere care a înfruntat şi dârza opunere a d-lui dr. C. Angelescu, ministrul şcoalelor.

După toate probalităţile, cu prilejul congresului din Septembrie, va fi sărbătorit în chip deosebit d. dr. C. Angelescu, care a ştiut să apere atât de bine interesele învăţătorilor.

Şcoli de adulţi

Se va lua apoi în discuţie chestiunea analfabetismului şi mijloacele cele mai eficace pentru stârpirea lui. Hotăririle care se vor lua de congres în această direcţie, vor fi de o deosebită importanţă pentru populaţia rurală din ţară, întrucât se va cere aprobarea înfiinţării unui număr de 400 şcoli de adulţi la sate, unde învăţătorii fără posturi vor fi delegaţi să predea alfabetul celor neştiutori de carte.

In cazul când ministerul instrucţiunei va refuza să achite pe aceşti învăţători, asociaţia generală este decisă a lua următoarea hotărâre: să se obţină o serie de subvenţii de la ministerul instrucţiunei şi aşezămintele culturale din ţară, iar restul să fie acoperit prin contribuţii mici din partea învăţătorilor.

In acest mod, pe lângă faptul că vor fi ajutaţi numeroşi învăţători care astăzi nu câştigă nimic, se va face o operă naţională prin stârpirea analfabetismului. Şi e sigur că aceste şcoli vor da rezultatul dorit".

Contra politicii

Un alt punct important în ordinea de zi al congresului este lupta împotriva întroducerei politicei în rândurile învăţătorimei şi în special se va protesta împotriva înrolărei unora din învăţători în mişcările extremiste.

Cele hotărâte de congres vor fi publicate într'o broşură specială. După câte aflăm, în ce priveşte unele chestiuni învăţătoreşti, se va înainta un memoriu de protest Suveranului, memoriu care va fi semnat de cei 15.000 participanţi.

•

Săptămâna viitoare mai mulţi fruntaşi ai învăţătorimei ieşene vor pleca la Bucureşti, unde vor participa la o consfătuire specială prezidată de d-l V. Ţoni, preşedintele asociaţiei generale a învăţătorilor din ţară, în vederea congresului dela Iaşi.

Lonny

x **Siropul Iodotanic Dr. Ratianu** aprobat de Consiliul Sanitar Superior, se recomandă cu mare succes copiilor artritici, anemici, scrofuloşi şi rachitici pentru purificarea şi regenerarea sângelui, înlocuind Untura de Peşte. Nu produce jodism. Depozit Farmacia Dr. Ratianu, Iaşi, Cuza Vodă 48.

Impozitul pe automobile

Administraţia de consfatare mixtă Iaşi, aduce la cunoştinţa tuturor proprietarilor de automobile, că Ministerul de Finanţe, în mod excepţional, a acordat ultimul termen la 15 August 1934, pentru achitarea impozitelor pe automobile pe trimestrele Aprilie şi Iulie 1934, urmând ca după această dată, proprietarilor cari nu se vor pune la curent cu acest impozit, să li se aplice sancţiunile prevăzute la art. 8 din legea impozitului pe automobile.

x INCERCARE DE EVADARE.— Am relatat eri arestarea dezertorului Gr. Paraschiv zis Saveliuc, hoţ de automobile. Numitul a încercat azi dimineaţă să evadeze din arestul poliţiei. A fost însă surprins, astfel că încercarea i-a ratat.

Azi numitul va fi înaintat comenduirei pieţei, întrucât el e dezertor.

x D-l subadministrator Val. Gavrilescu va conduce serviciile Administraţiei de Incasări şi plăţi în luna August, în timpul concediului d-lui Ad-tor Tăutu.

AVEŢI INCREDERE!

Doamna B. S. (80 de ani), din Saint-Firmin-des-Prés, ne dă următoarea atestare: „Iarna 1914—1915 a fost destul de grea pentru „mine; o răceală mi-a lăsat o criză de reumatism în ambele braţe: „am încercat Urodonal, în urma unor sfaturi bune ce mi-a dat o „prietenă. Dela acea dată fac regulat cura mea de patru ori pe an „şi atribui excelenta mea stare de sănătate, minunatului produs care „este Urodonal, care mă ţine sprintenă şi fără a avea dureri".

Urodonal, eliberând organismul de toxinele şi deşeurile ce îl îmbâcsesc, evită degenerescenţa ţesuturilor şi întârzie senilitatea. Impiedicând otrăvirea urică, păstrând arterele mlădioase, Urodonal-ul permite întârzierea bătrâneţii şi menţine sănătatea.

Urodonal-ul a fost prezentat la Academia de Medicină de către Profesorul P. Blum şi la Academia de Ştiinţe de către Profesorul Fleury. Numeroase lucrări, publicate în Franţa şi în străinătate de către profesorii şi practicienii cei mai eminenţi, au demonstrat că graţie principiilor active cari intră în compoziţia sa. Urodonal-ul este cel mai bun dizolvant şi eliminator cunoscut al acidului uric, fără toxicitate.

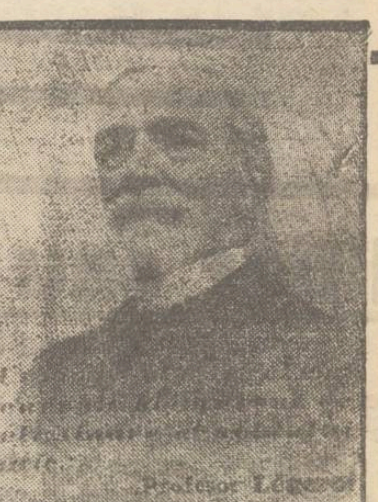

LA FARMACII ŞI DROGUERII

Interzicere strictă de trecere

pe aerodromul dela Abator

D. lct. Werner, aghiotantul d-lui comandor C. Argeşanu, comandantul flotilei de aviaţie, ne roagă să publicăm următoarele:

In urma accidentului dela flotilă, ale cărui victime sânt două femei, d. comandor Argeşanu a dispus ca santinelele să tragă fără somaţie în oricine s'ar găsi pe câmpul flotilei. Deasemeni, este absolut strict interzis trecerea cu maşini sau cu orice alt vehicol, atât ziua cât şi noaptea, pe aerodrom.

Aceasta, având-use în vedere că în afară de pericolul celor care-şi găsesc drum pe câmpul flotilei, este periclitată şi viaţa zburătorilor.

Cadouri eftine
LA
„Cristal"
Cuza Vodă 87
(vis a vis de Secec)

Ocazie rară
vinde BUIK-MASTER
stare ireproşabilă
Sărărie 76

Febra tifoidă la Iaşi,

-- un motiv de îngrijorare --

Constatările d-lui inspector Bulău.—Bolile de stomac la copii. Situaţia sanitară a regiunii

Am avut ocazia să vorbim câteva clipe cu d. dr. Bulău, inspectorul regiunii sanitare, despre lucruri interesante.

Distinsul medic e mulţumit, întrucât epidemia de tifos exantematic, ce bântuia în câteva judeţe din regiune, e încercuită. Bine înţeles mai păstrează măsuri de pază, pe care le supraveghiază personal, dar primejdia e trecută.

Bolile de copii

Cu febra tifoidă mai are de furcă la Bacău şi Botoşani. S'au luat toate măsurile dictate de ştiinţă, —care sunt aplicate cu severitate.

Şi totuşi d. dr. Bulău e îngrijorat: sunt boalele de stomac la copiii sugari, pe la sate. Nu e o epidemie de enterită, dar situaţia se prezintă în chip destul de serios, din lipsa unei alimentări raţionale pentru copiii până la doi ani, la ţară.

—„Aci —ne spune d. dr. Bulău— facem operă de cultură şi de propagandă. După instrucţiunile noastre, medicii de circumscripţie cutreeră satele, dau sfaturi mamelor şi avem mulţumirea că aceste sfaturi sunt ascultate".

Putem adăuga că d. dr. Bulău e mere în mijlocul sătenilor.

Febra tifoidă

D. dr. Bulău e preocupat de epidemia de febră tifoidă, ce a început şi la Iaşi. Recunoaşte munca devotată ce o depune d. dr. Cădere, medicul şef al municipiului, dar socoteşte că epidemia isbucnind tocmai în lunile cele mai prielnice pentru răspândirea microbului, se prea poate ca boala să ieie proporţii mai mari. O pază generală se impune.

Pelagra

Şi o ultimă chestie. D. dr. Bulău, care cutreeră satele ar putea să ne spuie, dacă pelagra e tot atât de amenintătoare.

La această întrebare inspectorul regiunii sanitare, ne răspunde:

— „Nu. *Pelagra este o consecinţă a foametei. Recolta grâului şi a porumbului se prezintă în condiţiuni bune, hrana va fi suficientă şi nu vom avea pelegră*".

Cu o mare mulţumire sufletească, d. dr. Bulău încheie această parte a discuţiunii noastre, zicându-ne:

— „**Spectrul foametei a dispărut**". **DAN**

INFORMAŢIUNI

x E aproape sigur că la toamnă monopolul vânzării zahărului, va fi fapt îndeplinit.

Anteproectul de lege este deja întocmit şi se fac toate pregătirile în vederea redactării proectului definitiv.

x Consiliul de miniştrii a decis să nu se mai facă nici o numire nouă în serviciu Finanţelor.

Locurile vacaete vor fi complectate cu personalul de la Directoratul financiar care se desfiinţează.

x Dl. Em. Mardare, Administrator de Constatare, a obţinut un concediu de o lună de zile.

x E vorba să se înfiinţeze o sucursală a poştei în apropierea Pieţei ... care va fi de mult folos atât cartierului Sărăriei, cât şi cazărmilor şi târguşorului Copou.

Infiinţarea acestui oficiu a fost cerută de locuitorii din această parte a oraşului.

x **Din Chişinău** se anunţă că la uzina electică de acolo, mecanicul Nicu Petre punând mâna în angrenajul unei maşini, s'a ales cu braţul retezat.

x D. ajutor de primar av. Ion Popovici a depus ieri la cabinetul de instrucţie, ca delegat al primăriei, în reclamaţia d-lui P. Bogdan, fost primar, contra fostului ajutor de primar Gh. Colcea.

Primăria s'a constituit parte civilă cu 200.000 lei.

x La finele lunei Octomvrie vor avea loc alegerile pentru un loc din nou înfiinţat de Episcop al românilor din America, precum şi pentru 4 locuri de vicari arhierei pentru: Sibiu, Carasenbeş, Kişinău şi Râmnic Noul Severin.

Se speră că şi Iaşul va avea reuşita unui candidat.

x D. Mafiei, împegat la Directoratul financiar a fost transferat la Administraţia de Incasări şi Plăţi Iaşi.

x D. Leon Iţic, proprietar din str. Eternitate, a reclamat parchetului pe soţii Toni şi Favel Blanck din strada Lozonschi.

Reclamantul a aplicat acestora un sechestru definitiv pentru o datorie neplătită.

La termenul de vânzare însă, prezentându-se, a constatat că debitorul... ar fi dispărut cu obiectele sechestrate.

Se fac cercetări.

x Serviciul circulaţiei ancheteazå reclamaţia făcută contra şoferului Toma Alexandru, care conducând maşina No. 1460 a depozitului de bere „Luther", nu numai că nu respectă regulamentul, dar este şi agresiv şi a refuzat să fie supus controlului autorităţilor cu ocazia unui accident pe strada Sărărie.

Lupta pensionarilor

pentru a-şi apăra drepturile

Delegaţia consiliului superior al pensionarilor publici din ţară, şi-a făcut datoria, a trăgând la timp atenţiunea celor în drept asupra chestiunei restanţelor de pensii pe 1932 1934.

Acum în urmă, circulara Casei pensiilor în neconcordanţă cu asigurările ministerului de finanţe — *de a se plăti restanţele pensionarilor în bani* — ci tot în bonuri de impozite, a provocat o justificată indignare în massa pensionarilor nedreptăţiţi.

Pensionarii publici din toată ţară sunt ferm hotărâţi de a da o luptă înverşunată împotriva repetatei călcări a drepturilor lor.

Consiliul superior al pensionarilor, în memoriul ce a prezentat d-lui subsecretar de stat dela finanţe în audienţa dela 30 August, a *precizat soluţii practice pentru rezolvarea plăţii în numerar a restanţelor*, fără a încărca cu nimic nici bugetul statului, nici al Casei pensiilor.

Pensionarii aşteaptă comunicatul oficial făgăduit, în timpul cel mai scurt, în urma reexaminării acestei arzătoare chestiuni de către d. Subsecretar Mitiţă Constantinescu şi d. Praporgescu directorul Casei pensiilor.

Blocul pensionarilor din Iaşi şi-a făcut şi de astă dată întreaga datorie, iar în şedinţa de ieri a comitetului s'a adus la cunoştinţa membrilor rezultatele energicelor intervenţiuni, în toate chestiunile la ordinea zilei.

HUG.

Epitropia Generală a Casei Spitalelor Sf. Spiridon din Iaşi

Aduce la cunoştinţa generală că în ziua de 20 August a. c. orele 11 va ţine licitaţie publică cu oferte închise în Cancelaria Epitropiei din Iaşi str. I. C. Brătianu 144, pentru vânzarea următoarelor materiale fasonate în regie în pădurile: Cotnari jud. Iaşi şi Băceşti jud. Roman.

1) *Pădurea Cotnari jud. Iaşi.*

Un număr de 894 figuri lemne de foc esenţe tari: fag şi carpen de 1.60/1.60 m. estimate 260 lei figura.

1485.5 figuri lemne de foc esenţă stejar 1.60/1.60 m. estimate cu 240 lei figura.

Lemne de lucru stejar 438.62 m. c. estimat cu 250 lei m. c.

2) *Pădurea Băceşti jud. Roman*, un număr de 3500 figuri lemne de foc esenţă tari de 1.20/1.30 m. 70% fag. carpen 30% diverse esenţe tari estimate la 140 lei figura.

1834 figuri lemne esenţe moi: tei şi plop diferite dimensiuni estimaţi la 60 lei fig.

995 m. c. trunchi de stejar diferite dimensiuni estimaţi la 180 lei m. c.

11.042 bucăţi manele de stejar, estimate la 6 lei buc.

Materialele menţionate până aci se vând loco pădure, privind pe cumpărător toate taxele către stat, judeţ, comună etc. Concurenţii pentru a putea fi admişi la licitaţie, vor depune o garanţie de 5 la sută din valoarea estimaţiei în efecte garantate de stat sau numerar.

Ofertele se vor face pentru fiecare pădure în parte şi numai pentru toate categoriile de materiale scoase la licitaţie.

Licitaţia se va ţine în conf. cu art. 88—110 din Legea Contabilităţii Statului şi Regulamentului Oficiului Central de licitaţii. Caetele de sarcini şi orice alte informaţiuni, se pot vedea în orice zi de lucru la Biroul Serv. Silvic al Casei între orele 9—13.

Direcţiunea Institutului de surdo-muţi „Marele Voevod Mihai" din Iaşi

str. Vasile Lupu No. 33, aduce la cunoştinţă că pentru anul şcolar 1934 | 35 se primesc ca interni fetiţe şi băieţi în etate de 7—12 ani, fiind vacante următoarele locuri: 15 pentru clasa I-a de articulaţie, 3 pentru cl. II, 3 pentru clasa a IV şi 4 pentru cl. a V-a de surdo-vorbitori.

Cererile de primire se vor adresa până cel mai târziu 15 August a. c. Direcţiunii Institutului.

Ele vor fi însoţite de următoarele acte: naştere, vaccină, sănătate şi paupertate pentru părinţi cari pretind locuri de bursieri sau semibursiei.

Solva este de 5000 Lei anual, plătibilă anticipat trimestrial. Ea se va reduce resp. scuti numai în cazuri excepţionale şi în baza actelor oficiale.

Copilul se va prezenta la primire cu rechizitele prescrise şi echipat cu cele prevăzute în regulamentul şcoalei. Detalii la Direcţiunea Institutului

PREPAR elev (e), posed scrisori de mulţumire. Davidovici, Banca Judeţului, Strada Rosetti.

BRUTĂRIE, vad, în plin centru, cu instalaţie modernă, complectă, odaie pentru lucrători, baie etc. se închiriază. A se adresa între 2—4 p. m. la proprietară Ghica Vodă 57.

DE INCHIRIAT camere nemobilate. Str. Morilor 27.

De vînzare la Vaslui

Un imobil construcţie solidă în str. Dr. Radovici Nr 10, proprietatea D-lui Const. I. Cristea din Ploeşti str. Puşcaş Nr. 32.

Imobilul este compus din 6 camere mari, antret în faţă, bucătărie în corpul casei, cameră de bae şi un vitraj mare. Sobe de teracotă în unele camere. Instalaţie de apă şi electricitate, cişmea, pivniţă şi cameră de lemne. Pentru ori ce informaţiuni amatorii se pot adresa d-lui N. I. Cristea, oficiant Oficiul P.T.T, sau d-lui Alex. I. Cristea-Calex ziarist din Vaslui.

Informaţii

x Mijloacele igienice de traiu, după ultimele cercetări ştiinţifice, nu sunt îndestulătoare pentru menţinerea sănătăţii. Primenirea neîntreruptă a sângelui e reclamată de toţi acei ce nu vor să îmbătrânească înainte de vreme şi să nu lase arterioscleroza să-i încolţească prea de timpuriu.

Un singur mijloc se cunoaşte în lumea medicală, care poate să redeie sângelui însuşirile tinereţii iar corpului destulă putere de rezistenţă şi spiritului elanul de altă dată. Acest mijloc medicamentos cu virtuţi deosebite este URODONAL.

Prin URODONAL se îndepărtează din corpul omului toate necurăţeniile, toate otrăvurile, toate substanţele netrebuitoare organismului, îngrămădite în sânge şi în diferite organe.

x Dl. Dr. *H. Sirchis* dentist întorcându-se în localitate, a reînceput consultaţiile în cabinetul d sale dentar din strada Cuza Vodă 7 vis-a-vis de Prefectura Poliţiei.

x Clinica chirugicală Doctor Tzaicu şi celelalte secţiuni din Sanatoriul din Iaşi Strada Carol 20, sunt deschise şi în timpul lunilor de vară.

Pregătire permanentă pentru chirurgia de urgenţă.

x *Doctorul Iuliu Ghelerter*, balneolog, consultă în timpul sezonului la băile Slănic-Moldova, vila Iliescu.

x Petele de soare şi pistruele nu trebue să vă mai preocupe Doamnelor şi Domnişoarelor.

Crema Camforată şi Lotion Claire le îndepărtează definitiv. Incercarea vă va convinge. Preparatele Farmaciei Werner Iaşi. 7

SE INCHIRIAZĂ imediat 4 camere, 2 antrete, baie complect instalată, bucătărie etc. complect renovate. A se adresa Ghica Vodă 57 între 2—4 p. m.

RĂCEALĂ,
DURERI DE DINŢI,
Dureri REUMATICE
alină
JAWOL

Intre tată şi fiu

O complicată neînţelegere bănească

O interesantă petiţie a fost înaintată parchetului local de către Eug. E. Balş din strada Buzdugan, în contra părintelui său d. Eug. Balş din Glodeni-Vaslui.

In 1929, arată reclamantul, fiind la Glodeni şi având nevoe de bani a făcut de la tatăl său un împrumut de 78 mii lei, urmând a-i da o poliţă pentru această sumă. Intrucât nu se putea găsi spre cumpărare o poliţă la Glodeni, d. Balş a acordat tatălui său o chitanţă pentru o sumă mult mai mare, urmând a-i trimite poliţa imediat ce va ajunge la Iaşi; ceiace a şi făcut.

Tatăl său însă nu i-a restituit chitanţa spunând că n'o găseşte.

Intre timp survenind conflicte în familie, (d. Balş, cerând să intre în conversiune pentru datoria de 78 mii lei către tatăl său), s'a trezit şi cu o surpriză.

Anume, s'a văzut acţionat în judecată de tatăl său pentru suma de 170,000 lei, în baza chitanţei pe care i-a acordat-o.

Faţă de această situaţie d. Eugen S. Balş s'a adresat parchetului acţionând în judecată pe tatăl său. **REP.**

SKODA

D. Maniu a cerut suspendarea din funcţii

a d-lor g-ral Uică şi col. Pomponiu

In şedinţa de ieri a comisiei de anchetă Skoda, d. preşedinte Valer Pop a anunţat că a trimes o adresă ministerului armatei. Prin acea adresă se arată că d. *Iuliu Maniu a adus unele acuzaţii d-lor general Uică şi colonel Pomponiu, cerând suspendarea lor din funcţiuni până la terminarea cercetărilor.*

Comisiunea solicită ministerului să facă lumină în această chestiune, *pentru a se stabili dacă într'adevăr s'a* ***urmărit*** *compromiterea d-lui Maniu.*

*

D. Valer Pop a cetit apoi o telegramă a d-lui Mihalache, care cere d-lui Iunian să facă precizări în ce priveşte acuzaţia d-sale, că foşti miniştri naţional-ţărănişti s'au îmbogăţit în dauna statului.

D. Iunian răspunde că-şi menţine declaraţiile şi că va ajuta la timp pe d. Mihalache să-şi continue opera de epuraţie a partidului.

Abonaţi-vă la „Opinia"

Isprava sălbatică a unui soţ

Chişinău 2. — Intre soţii Koval din Piaţa nouă a izbucnit o ceartă violentă.

Ivan Koval, înfuriat, i-a aplicat soţiei câteva puternice lovituri cu un lemn, despicându-i capul.

Femeia e în agonie. Soţul agresiv a fost arestat.

Ieşeni! Veniţi cu toţii **Mercuri 8 August la**
Grădina Pomul Verde
unde are loc spectacolul extraordinar beneficiu şi ultima reprezentaţie de adio a tinerei, talentatei şi celei mai iubite subrete
SIDY THAL
în program dublu
Veţi admira într'o singură seara trei mari şlagăre
Iankale, Rebetz'n şi Komedianta
Biletele se vând zilnic dela 11-1 şi 4 8 la cassă.

ULTIMA ORĂ

Hitler sau Hohenzollernii ?

Se modifică Constituția Germaniei

Berlin 2.—Starea președinte'ui Hindenburg este disperată și s'a pus pe tapet problema succesiunii.

Consfătuirile ministeriale decurg într'o atmosferă agitată, deoarece s'a produs divergență de păreri între membrii cabinetului.

Se atribue lui Hitler dorința de a lua președinția Reichului, însă a păstra și atribuțiile de cancelar.

In acest caz, d. Goering ar fi numit vice-cancelar; iar d. Rudolf Hess ar lua conducerea partidului național-socialist.

*

Trebuie însă comptat și pe atitudinea Reichswerului. Corpul ofițeresc face rezerve, arătând, oarecare nemulțumiri față de planurile guvernului.

Șansa Hohenzollernilor ?

Paris 2.— „Journal des Debats" află din Berlin că d. A. Rosenberg și alți fruntași ai regimului, pregătesc modificarea Constituției.

E vorba ca d. Hitler să cumuleze deocamdată demnitățile de președinte și cancelar, sub titulatura de **„împarat al poporului".**

Apoi s'ar face pregătirile pentru restaurarea monarhică și readucerea pe tron a dinastiei de Hohenzollern. Iar d. Hitler ar fi numit cancelar perpetuu.

S'ar creia și un ordin special al „cavalerilor germani".

*

Berlin 2.— Când se va deschide succesiunea la Președinție, e probabil să se facă un plebiscit pentru desemnarea d-lui Hitler ca „conducător al Reichului", contopind atribuțiile prezidențiale cu cele de cancelar.

Un mare bogătaș bucureștean

împușcat în stradă de către un avocat

București 2.— O dramă s'a întâmplat aseară, a cărei victimă este cunoscutul bogătaș d. Potache Pantor, proprietarul hotelurilor „Carmen", „Butus", „Chiriazi", „Sinaia" și a diverse imobile.

Iată împrejurările dramei:

D. Pantor angajase permanent pe d. avocat Eugen Ostapovici, pentru a-i supraveghea afacerile foarte complicate.

D. Ostapovici este căsătorit cu fiica directoarei hotelului „Sinaia".

S'au produs însă neințelegeri între proprietar și avocat. Iar de câtva timp d. Ostapovici fusese desărcinat din atribuțiile sale.

*

Aseară, în dreptul cinematografului „Capitol" de pe Bulevard, avocatul Ostapovici s'a întâlnit cu proprietarul Pantor.

După un scurt și violent schimb de cuvinte, Ostapovici a descărcat două gloanțe de revolver asupra proprietarului, rănindu-l. Apoi a dispărut.

*

Rănitul a fost transportat în grabă la spital unde s'a procedat la extragerea glontelui. Operația a reușit și d. Pantor e în stare bună.

Poliția s'a pus în urmărirea atentatorului; și astă noapte la ora 2 a fost găsit în str. Câmpineanu și declarat arestat.

ȘTIRI POLITICE

Precizări ale d-lui Tătărescu

în chestiunea Constituțională

București 2. La restaurantul „Vișoiu" s'a servit ieri o masă organizată de tineretul liberal din jurul revistei „Păreri Libere".

D. prim ministru Gh. Tătărescu a rostit o interesantă cuvântare, vorbind despre zvonurile de modificare a Constituției.

— Această modificare nu mi-a cerut o nimeni (a spus d. Tătărescu) și ideia modificării n'a pornit de la noi.

Modificarea trebue cerută de Coroană sau de țară (prin parlament). Dacă asemenea cere e s'ar face, o vom examina.

In orice caz, modificarea constituțională trebue făcută *prin formele legale*.

Mai departe, d. Tătărescu a respins ideia de dictatură, arătând că asemenea idee este o nebunie.

In fine, primul-ministru a anunțat că are intocmit și a supus Regelui, un program de realizări pe o perioadă de câțiva ani,—pentru decongestionarea aparatului de stat.

Conferința dela Temișoara

Duminecă se va ține la Temișoara conferința ministerială, prezidată de d. Tătărescu. Va avea loc și o conferință ad-tivă, cu prefecții, primarii etc.

Va veni în capitala Banatului și d. Dinu Brătianu.

Stânga liberală

Luni 6 August (Schimbarea la față) za avea loc la Oradea o manifestare a stângei liberale, grupul H. D. Victor Iamandi va face declarații importante.

Un protest

al amicilor d-lui Maniu

Pe la mijlocul lunii August va avea loc la Sovata o consfătuire a „maniștilor".

Se va protesta vehement contra încercării de compromitere a d-lui Maniu și se vor cere sancțiuni contra inovaților.

Skoda

Comisia de anchetă va asculta azi din nou pe d. general Condeescu, în chestia falsului de la Consiliul de Război.

Probabil apoi Comisia de anchetă va lua vacanță.

In jurul asasinării misterioase

a unui moșier basarabean

Soroca 2.— La 19 Ianuarie 1934, plutonierul jandarm Mihai Voinescu s'a prezentat cu un mandat de arestare la moșierul I. Caminski din com. Lipnic și i-a spus că fiind acuzat de furtul unor cai, trebue să urmeze la postul de jandarmi.

Moșierul a fost ridicat din pat și dus pe jos cale de 10 kl. până la postul din comuna Arionești.

De atunci până la 3 Februarie nu s'a știut nimic de soarta moșierului. In acea zi, familia sa a aflat că Caminski se află la postul de jandarmi din Ocnița.

De acest post s'a dat de știre însă că moșierul a dispărut.

La 13 Februarie, săteanul Alexandru Lecicovschi scoțând apă dintr'o fântână, a dat peste cadavrul lui Caminski.

D-na Caminschi a plecat la București și a reclamat cazul la ministerul de justiție.

Procurorul general din Chișinău a fost delegat cu anchetarea acestui caz misterios. Ancheta e acum în curs și sânt interogați jandarmii din comunele Lipnic, Arionești și Ocnița. COR.

Grevă

Cluj 2. — Ieri au declarat grevă muncitorii de la fabrica de porțelanuri „Diriș" și dela fabrica de mobile de metal „Iunaș".

Stațiunea Meteorologică Agricolă Copou-Iași

Buletin Meteorologic din 2 August 1934

Temperatura aerului la 8 ore dimineață 23.6

Temperatura minimă absolută in cursul nopței 18.3

Temperatura maximă absolută a zilei precedente 30,8.

Presiunea atmosferică la 8 ore dim. in milimetri 758.4.

Prevederi de timp.— Regimul de înaltă presiune atmosferică ce dominează sudul Europei, va provoca curenți calzi dela Sud și temperatura va crește încă în regiunile noastre, iar timpul se va menține uscat și vânt călduros.

Șeful Stațiunei, I. ȚIȚU

x **Comandați clișeie la ziarul „Opinia".**

CUMPĂR **AUR** dinți, bijuterii vechi orice cantități, plătind cel mai bine.

Ceasornicăria Palatului Brătianu 82

C. Poștală vine la domiciliu **B.82**

Știri polițienești

Case din Tataraș

bombardate cu pietre

In cartierul Tatarași și-a făcut apariția de câtva timp o bandă de indivizi, care se ocupă cu bombardarea cu pietre a locuințelor. Astfel în cursul nopții au fost bombardate locuințele d-lor D. Țuchiac, din fundacul Eternității 14 și I. Valdman din str. Ion Creangă.

Câteva geamuri au fost sparte. Poliția a început cercetări.

DIVERSE.— Poliția a hotărât interzicerea jocurilor de noroc, de toate felurile, în piețele publice și bâlciuri.

Organele în subordine au primit dispoziții drastice în această direcție.

— Eri a fost arestat pungașul C. Pincovschi din Bul. Brătianu 5, găsit în Cartierul Gărei pe când tăia cu un briciu buzunarul unui ceferist.

— Au fost conduși la poliție, fiind găsiți suspecți și fără acte, I. Caciuc din Hotin, V. Boaga din Bucium, Lazăr Rozner din Botoșani, Mihai Mihailiuc și T. Balaniuc din Storojineț. REP.

BIRJARUL ȘI FATA

Pățania unei fete în localitate

Un caz interesant este în cercetarea poliției ieșene.

Tânăra Rarița Androniuc din com. Popești-Iași, a venit eri în localitate, spre a ocupa un serviciu. In gară ea a fost acostată de birjarul Dumitru Fântiniuc, din str. Păcurari 139, care promițându-i că-i va procura serviciul căutat, a atras-o în locuința lui, și a închiat-o într'o cameră.

Fata văzând că a fost înșelată, a început sa strige după ajutor și țipetele ei au fost auzite de gardianul public care a eliberat-o.

Birjarul în cauză a fost adus la poliție și supus cercetărilor.

x **Durere de bătături** te enervează și te indispune. Remediul îl găsiți în preparatul „ANTICALUS" soluție și pomadă care alină durerile și desființează bătăturile. Depozit Farmacia Dr. Ratianu str. Cuza Vodă 48. Marcă depusă.

O domnișoară din localitate

s'a otrăvit azi dimineață

O impresionantă incercare de sinucidere s'a înregistrat azi la prânz în localitate.

Tânăra Paulina Forșt, în etate de 20 ani, din str. Cost. Negri 49, într'un moment de disperare a înghițit 10 pastile de luminal.

Imediat ea a fost transportată la spitalul israelit, unde d. dr. Oivid, i-a dat primele îngrijiri.

Starea sinucigașei este gravă,—din care cauză tânăra fată n'a putut fi interogată asupra cauzelor actului disperat.

Bancher reclamat

pentru excrocherie

București 2.— La parchetul Ilfov s'au depus reclamații de excrocherie, contra bancherului Adolf Bercovici.

Un geamantan misterios

și ipoteza unei crime

Orhei 2.—In baza unui denunț jandarmii din com. Alcidar au făcut o percheziție în casa locuitorului Theodor Pricop. unde s'a găsit un geamantan nou cu numeroase lucruri prețioase, aparținând probabil unei persoane bine situate.

Fiind interogat, Pricop a declarat că a găsit geamantanul pe câmp, lângă un tânăr elegant care dormea dus.

Intrucât până în prezent nimeni n'a reclamat că i-ar fi dispărut un geamantan și dat fiind faptul că săteanul se încurcă în depozițiile sale, se crede că necunoscutul a fost ucis de Pricop și apoi jefuit.

Cercetările continuă.

Cazul de la Lipceni

E vorba de o crimă?

Am relat ieri că lângă gara Lipceni, în apropiere de Orhei a fost găsit cadavrul fetei Ecaterina Ciubotaru, din com. Mateuți.

Fără să se fi făcut autopsia medicul de circumscripție a dat autorizație de înmormântare, deoarece a crezut că e vorba de sinucidere.

Ieri însă notarul com. Mateuți a făcut cunoscut parchetului că locuitorii V. și F. Brânză, tutorii fetei, susțin că Ecaterina Ciubotaru a fost ucisă de concubinul ei, Sava Roman, șeful gării Lipceni și apoi — pentru a simula sinuciderea — cadavrul a fost pus pe linia ferată.

S'a dispus să se facă autopsia cadavrului și să fie interogat Sava Roman.

Informații

x **Stylouri, repară cu piese originale, numai SOCEC.**

x Eri făcându-se inspecții la brutăriile din localitate, s'au confiscat 73 pâini dela brutăria Herțanu din str. V. Conta 6 și 49 pâini dela B. Halpern din str. I. C. Brătianu 120,— pentru lipsuri la cântar.

x *Excrocheria din gară.* — Am scris la timp despre excrocheriile din gara locală: călătorilor care plecau la Vatra-Dornei li se cerea câte 45 lei, spre a li se reține locuri într'un vagon special.

Există suspiciuni că expeditorii Lupu Șepler și Leon Saminschi ar fi amestecați în această afacere.

Ei au fost chemăți la poliția gării pentru a fi cercetați.

x Intr'o comună din Someș a încetat din viață veneratul preot Pop, tatăl d-lui Valer Pop fost ministru.

INFORMAȚIUNI

x Ziarul „Credința" susține că d-nii C. Argetoianu și Octavian Goga tratează cu unii fruntași liberali, pentru o colaborare cu actualul guvern.

D. Dinu Brătianu ar fi însă împotriva unei asemenea colaborări și va cere d-lui Tătărescu o precizare în acest sens.

Bineînțeles însă, aceste zvonuri politice trebuesc primite cu suficientă rezervă.

x **Gest disperat.**—Tânăra Florica Iheadeo, din str. Săulescu 5 a încercat aseară să se sinucidă, înghițind o cantitate mare de tinctură de iod. Dânsa a fost internată la spitalul Sf. Spiridon. Cauzele care au determinat-o să încerce gestul funest, nu se cunosc.

x Ieri a sosit în localitate, venind dela București, d. general Toma Dumitrescu, comandantul Corp. IV armată.

x **Reorganizarea serviciilor financiare.** — Săptămâna viitoare, toți inspectorii financiari vor fi convocați într'o conferință la Ministerul de Finanțe, la care va lua parte și d. ministru Slăvescu.

In afară de chestiunea intensificării încasărilor, se vor discuta chestiuni privitoare la revizuirea funcționarilor pendinte de acest minister, precum și a nouei organizări a serviciilor finanțelor ce se intenționează a se face.

x **Proces interesant.**—Locuitorii din com. Frumosul, jud. C. Lung (Bucovina) și Poeni, jud. Suceava, prin procuratorul lor d. av. Eug. Marinescu din Iași, au chemat în judecată pe d-na Lucia D. D. Grecianu și Antoneta Roznovanu, ca gestionar al moșiei, proprietara moșiei Bivolari și Stânca din Iași, pentru plata sumei de 300.000 lei, cu care a rămas datoare proprietara pentru muncile agricole, numiților locuitori.

Deasemeni, li s'au dat și o mare cantitate de popușoi, pentru munca prestată la via de la Stânca, cerându-se acuma echivalentul în bani.

Tribunalul Iași a fixat termen.

x *O dramă la Tribunal.* —Azi la prânz, femeia Sorica Apostol din str. Pojărniciei 4, pe când se afla pe culoarele palatului de justiție, unde aștepta să fie interogată la parchet a înebunit.

Cu ambulanța „Salvării" bolnava a fost transportată la spital.

Ingrijiți-vă ochii purtând ochelari

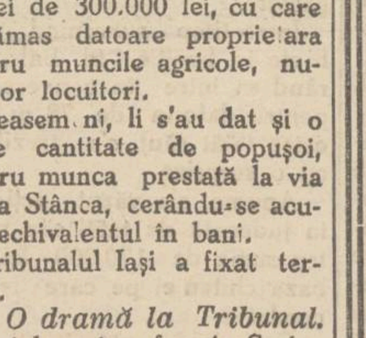

— dela —

Optica ARGUS

LAPUȘNEANU ..

vis-a-vis de Hotel Palace

CALITĂȚI SUPERIOARE

PREȚURI EFTINE

ORA 1

A murit Mareșalul Hindenburg

El ar fi indicat ca succesor pe von Papen

Berlin 2. Azi la ora 11 Mareșalul Hindenburg a încetat din viață la Neudeck.

Se afirmă că el a lăsat un testament politic, în care ar indica pe von Papen ca succesor la președinția Germaniei.

*

Praga 2.—Ziarele cehe susțin că dacă Otto de Habsburg se va întoarce în Austria, va păți ce a pățit și tatăl său.

Consiliul de miniștri de azi

Buc. 2.—Azi s'a întrunit Consiliul de miniștri.

D. Slăvescu a făcut o expunere asupra rezultatelor de la Paris.

Apoi s'a discutat chestiunea simplificării aparatului de Stat.

Ancheta Skoda

Azi dimineață a continuat ancheta Skoda.

D. general Cihoschi a prezintat noui documente.

Grav accident de călărie

al unei studente la Vaslui

Vaslui 2. Studenta Eva Lew, fiica comandantului regimentului local, pe când se plimba azi dimineața pe șosea, a fost aruncată de pe cal, și s'a ales cu fractura bazei craniului.

Ea se află în stare disperată.

Loteria Statului

100 mii lei a câștigat Nr. 22.717.

50 mii lei Nr. 13.327.

Câte 25 mii lei: n-rele 44.641, 36.522, 20.083, 15.341 și 45.468.

Câte 15 mii lei: 24 044, 77.978 45.678, 37.172 etc.

DEJALINURI pentru lingerie de domni desene noui au sosit la mag. **„FAVORIT"**

SLANIC-MOLDOVA

(Karlsbad-ul României)

Cea mai splendidă stațiune climaterică din România

Slănic-Moldova e proprietatea Epitropiei Sf. Spiridon din Iași, se află situat în jud. Bacău la 18 Km. distanța de stația C. F. R. Trg. Ocna.

Slănic este așezat la poalele munților Puf, Cerbu, Sandru și Dooru, intr'una din cele mai frumoase poziții ale Carpaților. E ferit de curenți de aer. 530 metri altitudine.

Slănicul e o stațiune unde și suferinzii de nervi, ca neurastenicii și surmenații pot găsi vindecare.

Slănicul Moldovei posedă izvoare de ape minerale bicarbonate, clorurate și feruginoase. Se întrebuințează atât pentru băut cât și pentru băi.

Cura de apă minerale se poate face și în timpul iernei la domiciliu.

Apele se pot comanda fie la Administrația băilor, fie la Epitropia „Sft. Spiridon" din Iași.

Apele Slănicului sunt recomandate cu deplin succes în boalele de stomac, intestine, ficat, boli de nutriție, rinichi, boalele aparatului respirator și Genito-Urinare, ca și în boale de piele.

Apa de izvor No. 1

este cea mai bună apă minerală de băut la masă, cu sau fără vin. Alcalinizează și stimulează stomacul, sporește secrețiunile și ușurează mistuirea. Impiedică arsurile, acriturile și gazurile. Combate bronșita cronică, emfizemul, astmul, uretritre, cistite, salpengite, litiază biliară, diaree, gută, reumatism cronic cu acid uric, diabet și obezitate.

Apa de izvor No. 3

se întrebuințează pentru combaterea gastritei cronice cu hyperaciditate, ulcerul de stomach, litiază biliară cu hyperaciditate, constipația obișnuită etomică și spasmodică cu hyperclorhidrie gastrică, diarie cu hyperclorhidrie, boale de nutriție, diabet, gută, obezitate. În sfârșit la fel de bune și eficace și apele celorlalte isvoare.

Slănicul Moldovei (Karlsbad-ul României) posedă un inhalator cu aer comprimat, rarefiat, ce rivalizează cu cele din străinătate.

Vizitatorii își găsesc în Slănicul Moldovei, camere cu prețuri extrem de avantajoase la vile și hoteluri cu tot confortul modern.

Marele Hotel Racovitză complect refăcut după distrugerea din timpul războiului, pune la dispoziție camere cu prețuri reduse.

Slănicul Moldovei oferă multe și variate distracții. Excursii în cele mai pitorești locuri ale Carpaților.

Băile minerale și hydroterapie, funcționează la parterul Hotelului Racovitză zilnic în orele de dimineață și după amează, sub conducerea unor renumiți medici balneologi.

Vile, Pensiuni, Hoteluri și Restaurante de prim rang.

Cazinou. Teatru. Cinematograf. Sală de Piane.

Prețuri extrem de avantajoase pentru a fi la îndemâna tuturor suferinzilor.

Sezon 1 Iunie—1 Octombrie. Reducere pe C.F.R

EPITROPIA GENERALĂ SFT. SPIRIDON IAȘI

ANUL XXX No. 8186

ABONAMENTE
Lei 600 . . . . pe un an
„ 300 . . . . „ 6 luni
„ 150 . . . . „ 3 „

ATELIERELE TIPOGRAFICE
IAŞI. — STR. LĂPUŞNEANU 37

2 (doi) lei exemplarul

OPINIA

Ziar popular cotidian

SAMBATA 4 AUGUST 1934

BIBLIOTECA FUNDAȚIEI REGELE FERDINAND I

PREMII GRATUITE
Bon No. 11
OPINIA

IDEI ŞI FAPTE

LA MOARTEA PREŞEDINTELUI HINDENBURG

Omenirea întreagă se află în prezent sub impresia tristei veşti, care s'a răspândit eri cu iuţeala fulgerului pe tot întinsul pământului: a murit mareşalul Hindenburg, a trecut în nemurire marele militar, omul care a condus aproape un deceniu destinele Germaniei.

Hindenburg a fost un preşedinte de republică, aproape ideal, cum rar se găsesc în istoria omenirii.

Impus la cârma Germaniei în anul 1925, bătrânul acesta, monarhist convins şi soldat credincios al ex-kaizerului, a înţeles să respecte voinţa poporului său, ale cărui simpatii aparţineau pe atunci, aproape în întregime, social-democraţilor.

E aceasta un merit pe care nimeni nu l-a contestat vreodată lui Hindenburg. Şi deaceia poate, n'ar fi trebuit să-i se impute faptul că în ultima vreme s'a lăsat influenţat de mişcarea reacţionară. E aceasta dacă vreţi, vina poporului german care şi-a schimbat între timp convingerile şi a aderat cu trup şi suflet la mişcarea haotică a d-lui Adolf Hitler. Căci şi de astădată, Hindenburg n'a făcut altceva decât să se fi conformat aceleiaşi voinţe a poporului.

*

Poporul german, care l-a iubit mult şi l-a înconjurat pe bătrânul mareşal cu o sinceră veneraţie, e astăzi greu încercat prin pierderea ireparabilă a unuia din cei mai valoroşi dintre fii săi. Faptul că moartea preşedintelui s'a produs într'o vreme tulbure, când prezenţa lui Hindenburg în fruntea Germaniei era considerată ca indispensabilă—sporeşte înfinit sentimentul de durere şi de îngrijorare de care e cuprins acest popor.

Să păstrăm deci, cu toţii, clipe de tăcere solemnă, să ne descoperim frunţile în faţa unui mormânt care s'a deschis la un moment aşa de nepotrivit.

Fiindcă mâine va trebui, vrând nevrând, să ne lăsăm chinuiţi de o groază de întrebări mistuitoare.

Ce viitor se pregăteşte oare Germaniei, rămase fără Hindenburg? Care forţe oculte vor fi dezlănţuite în acea ţară, pentruca liniştea poporului german şi a tuturor celor ante popoare să fie iarăşi grav ameninţată? Cine va fi preşedintele Germaniei? Şi mai ales cum va înţelege noul preşedinte să-şi exercite prerogativele, să-şi puie în aplicare planurile? şi să îndrumeze destinele Germaniei şi ale Europei întregi?

I. L. BASARABEANU

DIN TOATA LUMEA

Moştenire pentru copii.—La New-York a încetat din viaţă un comerciant bogat anume Edgar Simon, care avea doi fii şi o fiică. El a lăsat copiilor părţi egale de moştenire. In plus însă a stabilit o sumă de 100.000 dolari (zece milioane lei), care va fi acordată aceluia dintre moştenitori, ce va avea mai mulţi copii în interval de cinci ani. In felul acesta defunctul ţinea să-şi asigure continuitatea familiei.

Bine înţeles ideia a avut efectul dorit. Atât băeţii cât şi fata s'au căsătorit imediat după trecerea primei luni de doliu şi de acum probabil va începe întrecerea pentru obţinerea premiului.

Dacă mulţi părinţi ar putea lăsa asemenea premii, cu siguranţă că natalitatea n'ar mai fi în scădere..

*

Trenuri cu apărătoare.—Un inginer englez a inventat o apărătoare practică ce se aplică la locomotivele trenurilor. E vorba de un baraj moale de gumă, montat în faţă, la botul maşinei.

Acest baraj are puterea să înlăture tot ce se află pe linia ferată.

S'au făcut câteva experienţe care au dat rezultate admirabile.

Mai mulţi oameni aşezaţi pe şine, au fost împinşi la o parte de apărătoarea de gumă, fără a li se întâmpla nimic.

Astfel, datorită acestei invenţii, nu vor mai fi posibile sinuciderile înaintea trenului.

Din păcate rămân alte mijloace suficiente pentru sinucigaşi.

*

Un milionar în căutarea unei soţii.—Ziarele americane relatează cazul interesant al unui tânăr milionar Adam Brithman, care s'a însurat în r'un mod original.

Tânărul, posesorul unei averi considerabile la Detroit, primise numeroase propuneri de căsătorie din partea unor fete bogate şi de înaltă condiţie socială. Milionarul a refuzat însă toate ofertele, bănuind că se urmăreşte numai averea lui.

Pentru a-şi alege o soţie, Adam Brighton a utilizat ideia dintr'un film de cinema. El s'a travestit în simplu lucrător de fabrică şi a plecat în diferite oraşe americane, unde a făcut cunoştinţă cu mai multe fete. In cele din urmă s'a îndrăgostit de fata unui mic comerciant din Boise. Tânărul şi-a dat seama că ea îl iubeşte într'adevăr, întrucât a acceptat să se mărita cu un... simplu uvrier.

Bine înţeles, fata a făcut afacerea cea bună, când a aflat apoi cine este logodnicul ei!

*

Afaceri cu mucuri de ţigări.—Mucurile de ţigări au desvoltat o nouă profesiune în China. Sânt acolo peste 3000 oameni, organizaţi în sindicate şi care nu se ocupă de cât cu strângerea mucurilor.

Aceste mucuri sânt aranjate în pachete de o greutate anumită şi vândute fabricilor de tutun, care le transformă din nou în ţigarete. In felul acesta strângătorii de mucuri reuşesc să-şi câştige existenţa în aceste vremuri vitrege.

Să dormim puţin

Numai două ceasuri din 24!

Profesorul Gaston Fray din Paris a publicat într'un ziar francez un articol interesant, în care arată că dormim prea mult. Opt sau chiar şase ore de somn, e exagerat, după părerea sa.

Profesorul parisian susţine că somnul nu este bine organizat. Organismul omului n'ar avea nevoe de un repaos neîntrerupt de câteva ceasuri, ci de scurte popasuri de odihnă. Astfel d. Fray propune ca după fiecare 5 şi jum. ore de muncă să dormim numai jumătate ceas. Adecă, în patru etape, numai două ceasuri din 24.

Profeserul francez pretinde că în felul acesta organismul va fi perfect odihnit. In plus vom câştiga mult timp din viaţă. Dar când viaţa e acum atât de grea, ar vrea oare oamenii să se zbuciume mai mult?...

Din viaţa mareşalului Hindenburg

Câteva amintiri despre defunctul preşedinte al Germaniei

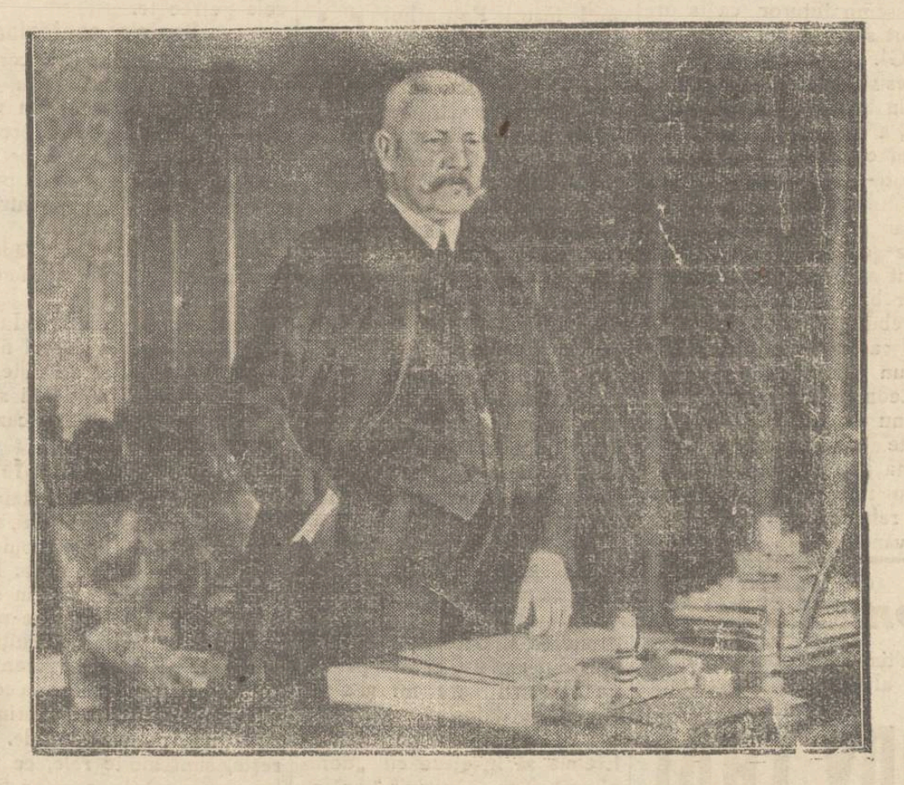

PREŞEDINTELE HINDENBURG

Despre mareşalul Hindenburg, care a încetat din viaţă ieri la prânz în împrejurările relatate, se povestesc multe amintiri interesante. Vom releva câteva care caracterizează în chip elocvent pe ilustrul dispărut.

*

In timpul războiului, când mareşalul Hindenburg avea conducerea armatelor germane, după o luptă crâncenă, trupele nemţeşti reuşiseră să captureze un mare număr de prizonieri francezi şi belgieni. Intr'o noapte, unul dintre prizonieri făcuse toate preparativele de evadare, dar în ultimul moment a fost surprins şi readus în lagăr.

Părerea comandantului acelui lagăr a fost că fugarul trebuie împuşcat, pentru a se da astfel un exemplu şi celorlalţi captivi care ar fi dorit să facă aceeaş încercare şi care ar fi putut dispărea cu informaţiuni importante Dar când propunerea a venit în faţa lui Hindenburg, acesta a refuzat să semneze hârtia cu sentinţa de condamnare.

— Acest prizonier — a spus mareşalul — îmi este cu deosebire simpatic. El a dovedit că-şi iubeşte patria atât de mult, încât a înfruntat chiar primejdia morţii. Un asemenea ostaş nu numai că nu trebuie condamnat, dar merită a fi dat ca pildă soldaţilor de pretutindeni.

Gestul mareşalului a părut atunci destul de surprinzător, dat fiind dârzenia sa contra inamicilor.

*

Când s'a întors de pe front, a trăit retras câţiva ani. Dovedindu-se prin această atitudine ca o persoană neutră din punct de vedere politic, a reuşit să se impună prin prestigiul său la preşedinţia Germaniei.

La a doua alegere, când rezultatul încă nu era cunoscut, Hindenburg a fost întrebat de un prietin, ce va face în cazul când nu va reuşi. Şi mareşalul, după o clipă de gândire, a răspuns:

— Voiu cere să mi se dea un post de notar, sau orice altă funcţiune de folos obştesc. Căci, indiferent de situaţie, totul este să lucrezi cu dragoste pentru popor, pentru patrie.

*

Acum câtva timp, când Hindenburg fuse e grav bolnav, se răspândise zvonul morţii şi chiar ziarele adversare i-au adus elogii. Atunci Hindenburg a făcut constatarea:

„Se pare că numai moartea îi înfrăţeşte pe oameni!".

Acum, după moartea lui, rămâne de văzut dacă această constatare va fi valabilă pentru Germania hitleristă!

Aiurea şi la noi

Am arătat în diverse rânduri înlesnirile care se fac în străinătate pentru călătoriile cu trenul,—înlesniri care ajută publicul călător, sporesc încasările la calea ferată, folosesc industriei hoteleriei şi restaurantelor, şi în genere înviorează viaţa unei ţări.

La noi, unde volajurile sânt foarte scumpe, se fac înlesniri cu cea mai mare zgârcenie; iar dacă din întâmplare se aplică o măsură bună, este suprimată repede, —cum a fost cazul cu bilete-circulare.

De vre-o câteva săptămâni se tot anunţă că Consiliul de administraţie C. F. R. studiază reducerea generală a tarifului la călători cu 50 la sută, pe tot timpul verei.

Şi în timp ce la noi se tot „studiază", căile ferate germane au anunţat o reducere generală de 60 la sută!

Domnii de la Bucureşti îşi vor prelungi probabil „studiul" dumnealor... până ce va trece vara!

Şi să ne mai mirăm că la noi merg lucrurile aşa cum merg?

Lr.

Chirurgul automat

Un aparat care face operaţii

Medicul James Carting şi inginerul Charles Peterson din Londra au inventat un aparat denumit „chirurgul automat". Aparatul, care funcţionează prin electricitate, efectuează singur unele operaţii de mică chirurgie.

De pildă, când trebuie să se facă o incizie la mână, se procedează în felul următor:

Se potriveşte aparatul deasupra porţiunii ce trebuie operată şi se aranjează bisturiul atâta cât trebue să taie. Apoi se face legătura cu curentul electric. Aparatul începe prin injecţia cu substanţa anestezianţă, după care bisturiul efectuează incizia în lungimea şi adâncimea stabilită. Apoi aparatul pune singur meşa şi medicamentele necesare, iar la urmă face bandajul în mod artistic.

„Chirurgul automat" lucrează cu o precizie perfectă. Deocamdată însă aparatul respectiv nu poate fi întrebuinţat decât pentru operaţiuni de mică importanţă.

CONGRESUL REGIONAL

al funcţionarilor particulari

Iniţiativa „Uniunei generale a funcţionarilor particulari" de a ţine la 5 August în Iaşi un congres regional cu participare de reprezentanţi ai instituţiunilor cu caracter social şi al celorlalte regionale funcţionăreşti, este demnă de toată atenţiunea.

Diversitatea problemelor în legătură cu drepturile şi mai ales, cu situaţia actuală a funcţionarului particular, ca: respectul repausului legal; obligativitatea concediului de odihnă; stabilirea maximului de 8 ore de muncă; pensiunea de bătrâneţe; etc. sunt chestiuni care au devenit cu atât mai urgente, cu cât criza economică actuală a zdruncinat profund starea acestei categorii de muncitori.

Congresul de Duminică va avea dar de cercetat şi dezbătut toate aceste multiple probleme, a căror examinare se va face cu competenţă şi obiectivitate, dat fiind participarea celor mai autorizaţi reprezentanţi ai ministerului muncii, casei asigurărilor sociale, Casei Centrale, etc. şi cari alături de exponenţii clasei funcţionăreşti vor cumpăni posibilitatea unui maximum de realizări.

Dar ceiace va trebui să preocupe în deosebi pe congresişti, este înfăptuirea unei unificări a tuturor organizaţiunilor funcţionăreşti, realizându se astfel o solidarizare profesională absolută. Numai aşa forţa morală a acestei categorii de producători, cari ocupă astăzi un însemnat rol social în viaţa oraşelor, va putea fi conservată, şi prin ea a se ajunge la cucerirea drepturilor nesocotite şi înfiinţate.

Ca membru al „Uniunei generale a funcţionarilor particulari" din Iaşi, cât şi în calitatea mea de senator al Camerelor de Muncă din Moldova întregită, mă grăbesc să răspund invitaţiunei ce mi s'a făcut, şi declar că voiu participa din toată inima la lucrările acestui congres.

ALFONS HEROVANU
Senator

DISCUŢII

PE ACEIAŞI CHESTIE

(Sărbătorirea D-lui Dr. C. Angelescu)

Indignat de nişte desminţiri date de d. D. V. Ţoni, în ziarele din capitală, cu privire la sărbătorirea d-lui dr. C. Angelescu, organizată de învăţătorii fără posturi, cărora marele om al şcolii le-a dat o bucată de pâine,—am scris în „Opinia" câteva rânduri pline de adevăr. Eram sigur că „simpatiile" d-lui Ţoni îmi vor răspunde.

Şi într'adevăr, în numărul din 1 August al acestui ziar, d-l institutor C. Erimia, membru în asociaţia ieşană, caută să-mi răspundă, luând apărarea d-lui Ţoni, a acelei „stânci de granit", cum spune D-sa, care fiind în fruntea Învăţătorimei, a lăsat să meargă lucrurile până acolo ca la un moment dat să se afle în ţară peste 7.000 de dascăli, fără ocupaţie,—fapt care ne-a silit să ne formăm o asociaţie aparte, a învăţătorilor normalişti fără posturi, în frunte cu colegul C. Damian, pornind lupta pentru câştigarea drepturilor date de lege.

Pe lângă altele, d-l Eremia caută să arete că subsemnatul nu face parte din învăţătorime şi ca atare nu pot polemiza cu d. Ţoni. Ei bine:

Nu prin înjosirea adversarului cu vorbe lipsite de adevăr, se poate câştiga opinia publică. Oare acei care au absolvit o şcoală normală şi au o diplomă de capacitate, nu sunt învăţători? Şi dacă trăesc în Iaşi nu sunt ieşeni? Sau poate după D-sa, învăţător este numai acela care simpatizează cu d. Ţoni? Nu cred că aceasta e părerea tuturor.

Semnatarul rândurilor dela 1 August spune că, indicat în această chestiune era să răspundă colegul Gh. Agafiţei. Îl invit pe d-l Eremia să ia cunoştinţă că în acea vreme, d. Agafiţei nu se afla în localitate. C'ar fi fost contra? este un adevăr! Am vorbit cu D-sa şi mi-a spus: „Pentru sărbătorirea d-rului Angelescu, n'am fost contra niciodată; mă îndoiam totuşi dacă acuma este momentul potrivit. Nu ştiam precis dacă Ministrul primeşte ori nu. Deaceia i-am scris colegului C. Damian ca să ia înţelegere cu d-l Ţoni, care se opunea în această chestiune. D l Ţoni însă a refuzat *cu toate că Ministrul primise.* De aceia, ştiind precis că Ministrul primeşte, am plecat la Bucureşti, contribuind atât material cât şi moral spre o cât mai bună reuşită. Şi într'adevăr a fost ceva înălţător".

Lipsind colegul Agafiţei, iar subsemnatul făcând parte din Asociaţia Învăţătorilor fără posturi, era de datoria mea să răspund acelor rânduri adresate unui coleg ca C. Damian, care înfruntând frigul şi foamea pe străzile Bucureştiului, a dus acea luptă până în avânt pentru cauza noastră.

Eu cred, că atunci când e vorba de d. dr. Angelescu, acest al doilea Haret, de sărbătorirea acestui valoros Ministru, indiferent de cine ar fi fost organizată ea, din moment ce însuşi el o primia, era de datoria tuturor acelora ce fac parte dintre luminătorii

(Continuare în pagina II-a

In familia ceferistă

O excursie prin Ardeal

cu Casa Culturală „A. D. Xenopol" din Iaşi

Călătoriile căminurilor culturale îşi au rostul lor. Nu prin faptul că se plăteşte o cotizaţie anuală, membrul trebue să-şi ceară imperios plimbarea sa, prin ţară.

Totul se face dintr'un comandament superior a programului de fiecare an, care duce şi la promovarea însuşirei sufleteşti de care trebue să fie animat oricare membru al unei societăţi culturale şi în deosebi, la Casa Culturală „A. D. Xenopol" a Căilor Ferate din Iaşi,—cea mai veche instituţiune în felul ei—cu secţia de teatru, sport, turism, popici, orchestră, secţie de mariaj, de deces, de ajutor de boală etc., instituţie unde se munceşte pentru occidentalizarea funcţionarilor noştri.

Mi-aduc aminte, că la 1925 când a luat fiinţă această însemnată instituţiune, totul părea o utopie. Cine îndrăsuise până atunci în ţară să se lege de cultura funcţionarului salariat, să'i faci cămin de conferinţe, muzică, dezertaţii, să'l ajuţi în nevoile lui familiare!?

Dar, după aceea, totul s'a imitat şi de cei cari se împotriveau acţiunei noastre şi neam trezit într'o zi că şi Bucureştii are organizaţie culturală, sport, muzică şi orchestră cu elemente mai ales din orchestra noastră. împrumutate!.. E drept că am fost mult ajutaţi în opera noastră, de Directorul regional, d. Nitescu. Pentru d-sa, a fost totdeauna o mândrie că totul a purces dela Iaşi. Mi-aduc aminte, cu câtă mulţumire sufletească spunea Directorul, falangei de orchestranţi cari au dat cunoscutul concert de la „Phoenix" din Iaşi: „Să restabilim lucrurile dela Iaşi; paternitatea o are Iaşul".

Anul acesta, i-am întrerupt concediul, — lăsând plaiurile Dornei, — şi-am plecat şi eu prin Polonia, Cehoslovacia, urmând Casa „A. D. Xenopol" prin Gr. Ghica Vodă, Kolomeia, Delatyn, Valea Vişăului-Halmei-Satu Mare, Cluj, Răsboieni, Gheorgheni, Tuşnad-Braşov, Sinaia, Valea Prahovei. Câtă învăţătură mai poate lua ceferistul nostru de la Snyatin-Zalusce, imediat după frontiera noastră Ghica Vodă. Câtă regulă, disciplină, unire sufletească şi mai ales bună cuviinţă.

Am un exemplu mai concret, de ce însemnează ordinea în Polonia. Acum câţi-va ani, când am făcut polonilor o altă vizită, ceva mai oficială, ni s'au defectat vagoanele, aprinzându-se osiile din cauza nisipului care pătrunsese în dispositivul „Cosmovici" de la roţi. Ei bine Polonezii, de câte ori eram în pană, de atâtea ori cu cutanţă extremă ne repara vagoanele imediat, fără nici un fel de autorizaţie; ne dădeau vagoane de a lor provizorii şi în scurt timp eram, din nou, în vagoanele noastre! Aceasta se petrecea repede, fără discuţii şi mai ales fără... sudălmi!

Polonezul din Calea ferată are de mult instituţia sa de cultură şi educaţie a funcţionarului, cunoscutul P. K. Z.

Cotizaţia se plăteşte, fără discuţie şi organizaţia e generalizată în toată Polonia.

Polonejii sânt cu atât mai harnici, cu cât ei n'au bogăţiile noastre. E drept, spre Delatyn, spre Carpaţii pădu-roşi, au şi ei „Sinaia"-lor, dar n'au bogăţiile noastre, atâtea ape minerale, iod, şi ape tămăduitoare. Cu toate acestea ei puţinele care le au nu le specualează şi atrag vizitatori din străinătate. De o curăţenie extremă, ţăranul polonez are mânuşi când ajută la legarea vagoanelor. Polonia e o ţară care se străduieşte să întreacă pe vecini. Polonejii n'au Mare multă. Dar la Gdynia au construit un port în câţi-va ani, care are pretenţia că bate Danzigul vechi de sute de

(Continuare în pag. II-a)

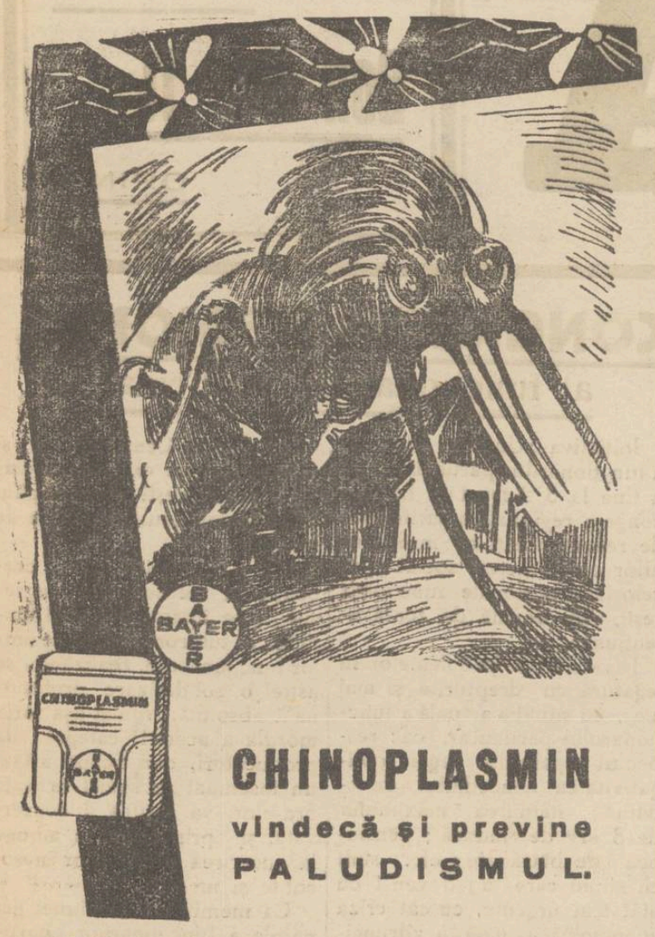

CHINOPLASMIN
vindecă și previne
PALUDISMUL.

CHINOPLASMIN

LA BUCUREȘTI
s'a deschis, complect renovat, confort modern
HOTEL LUVRU
STR. CAROL, vis-a-vis de Poșta Centrală
Prețuri foarte convenabile

Repede și sigur
acționează tabletele Togal la
Răceli
Nevralgii, Gripă,
Dureri reumatice
în orice formă.
Togal dizolvă acidul uric
și elimină pe cale naturală toxinele din organism.
Garantat că ajută!
La Farmacii și Droguerii. Lei 52·— și Lei 130·—.
Vă rugăm cereți însă numai
Togal
Produs elvețian!

Grava eroare a lui Hitler

Berlin 3 August.—In Reichstagul berlinez s'a produs eri o declarație a cancelarului Hitler; declarație care se comentează mult în cercurile și ziarele apusene.

Führerul a căutat să fie sincer și a dat explicațiile necesare, în legătură cu complotul care a costat viața a sute de hitleriști, în frunte cu generalul Schleicher.

In declarațiile sale afirmă că: de un timp încoace i s'a adus la cunoștință că șeful batalioanelor de asalt a dat un consemn tuturor ca la ori ce salut să întrebuințeze parola: Gl. B 82. Neștiind rostul acestui consemn—și neprimind la timp explicațiile necesare, a dedus că s'a pus la cale un complot și — energic cum este—a tăiat imediat firul complotului.

Abia acum cercetându-se hârtiile generalului Schleicher, a putut afla că s'a dat ordin tuturor batalicanelor de asalt să întrebuințeze parola Gl. B 82 numai ca să nu uite că cel mai bun ceasornicar la Iași este Leon Goldenberg din str. Brătianu 82, — singurul care plătește cel mai bine aurul. Aceasta pentru ca atunci când va veni răfuiala și vor fi siliți să se refugieze, să știe unde să-și vândă aurul. *A. 93.*

Grădina
Pomul Verde
Pen-ultimele reprezentații de adio al tinerei și talentatei subrete
SIDY THAL
Astăzi Vineri 3 August 1934
Reprezentație Populară
cu 12 și 20 lei
ȘIKERTE
Mercuri 8 August ora 9 seara Spectacol extraordinar. Beneficiu și ultima reprezentație de adio a subretei SIDY THAL
Muzică: M. Kreisler
Regie: B. Rinzler

„Ațipor" (Păsărica) prima traducere românească a rugăciunilor de rostit la mormintele sufletelor scumpe. Mai cuprinde în cele 100 pagini și: *Kaddiș, Izcor, Eil-Mulei,* o tabelă pentru înscrierea zilelor de iurțat și o tabelă a zilelor de Izcor după calendarul obișnuit până anul 1960.

Format de buzunar
Coperta simbolică admirabilă 25 lei.

Pe aceiași chestie

(Continuare din pag. I-a)

țării, să vină și să-i arate recunoștință. Cu atât mai mult se cerea acesta dela domnul D. V. Țoni.

Domnia-Sa a fost însă contra și nu-a venit. Acele desmințiri, acele telegrame trimise Revizoratelor, pot adeveri aceasta. Și încă o dovadă că d-l Țoni s'a opus, este faptul că atunci la 29 Iulie a. c., când Bucureștiul răsuna în urale de simpatie pentru Ministru, când prezenți erau peste 2000 de dascăli, când toți Inspectorii Generali, când toți Profesorii Universitari și când însuși Patriarhul și aproape toate Asociațiile din țară, au trimis telegrame de felicitare serbătoritului, singura care a rămas străină de această solemnitate a fost Asociația Generală a Invățătorilor din România reprezintată prin d-l Țoni.

Noi nu vrem să ponegrim personalitatea domnului Țoni; recunoaștem că d-sa are și merite. Dar nu putem erta, precum nu pot să ierte nici chiar acei „eșiți demult din găoacea lor", această mare greșală care a făcut-o D-sa.

Iar dovada că noi nu ne-am făcut de râs, la această manifestare, cum dădeau de înțeles desmințirile domnului Țoni, o constitue însăși vorbele domnului Ministru, care printre altele, spune:—Țin de datoria mea, să vă mulțumesc pentru această manifestare atât de frumoasă și de simțită și pornită din sufletе curate pentru un Ministru care nu și-a făcut decât datoria".

Deaceia rugăm pe domnul Eremia să înceteze cu „domnișori", cu „pescuit." și cu afirmații ne-la-locul lor, care nu cadrează cu demnitatea sa.

Rândurile de față sunt ultimele care le mai scriu în această privință și oricât aș fi provocat, nu voi răspunde, căci sunt convins că am fost înțeles de toți acei care nu pot suferi ponegrirea adevărului. *V. T. Maximovici*
Invățător Iași

Zborurile în stratosferă și rezistența aeronanților

Am relatat modul cum a decurs raidul american în stratosferă. Aeronanții n'au putut efectua zborul până la sfârșit și erau gata să se prăbușească. S'a stabilit că ei n'au reușit să reziste în gondola strâmtă. La un moment dat, cei trei aeronauți erau amețiți și n'au mai fost stăpâni pe conducerea balonului.

In consecință, institutul aeronantic național din Statele-Unite a hotărât ca pe viitor organizatorii zborurilor în stratosferă să fie supuși unui control special. Ei vor trebui să rămâie închiși într'o cabină îngustă, cel puțin 20 de ceasuri. Și numai după ce vor face dovadă că rezistă, li se va permite să întreprindă ascensiunea în stratosferă.

Ura! Ura! Fumusețea
Deviză izbânditoare
Poezia, arta, tinerețea.
Cer, Crema de lăcrămioare.

Cum a isbucnit febra tifoidă la Iași

Iarăș chestiunea clorinarii apei. — Discuțiile din consiliul de higienă

Interesantă a fost ședința de aseară, ținută de consiliul de higienă al municipiului, prezidată de către d. dr. Cădere, medicul șef.

Ședința s'a concretizat mai ales prin primul demers făcut de către d. dr. Cădere, spre a se stabili răspunderea în ceia ce privește isbucnirea epidemiei de febră tifoidă, ce a îngrijorat orașul...

Dar să povestim rezumativ cele petrecute.

Boalele contagioase

După unele lămuriri cerute de d. dr. Petrovici, șeful laboratorului de chimie, cu privire la o rectificare în procesul verbal al ședinței precedente și după un răspuns dat de medicul șef, — intrăm în ordinea de zi.

Ca de obicei, d. dr. Cădere prezintă un expozeu documentat, din care rezultă:

De la ultima ședință, în Iulie, s'au înregistrat 6 cazuri noui de scarlatină și 7 de difterie, 4 de rugeolă (aceste boli sânt în descreștere) și 224 cazuri de *malarie.*

Febra tifoidă

Iată și chestiunea palpitantă:

Dela 4 Iulie și până azi, s'au înregistrat 32 cazuri noui de febră tifoidă, cu 3 morți. Toți bolnavii sunt internați în spitalul de izolare. Dar se prea poate să fie și unii tăinuiți.

D. dr. Cădere își menține hotărât părerea. Epidemia coincide cu întreruperea clorinării apei un număr de zile. Firește, sunt multe rele, ce trebuesc remediate, cum ar fi revizuirea rețelei de apă și altele; — dar principala cauză e întreruperea clorinării.

Medicul șef citește un articol impresionant din *„Le Matin"*, prin care primarul din Reims (Franța) mulțumește medicului acelui oraș, care prin clorinarea apei, a scăpat localitatea de febră tifoidă. D. Cădere arată pe larg toate măsurile luate pentru combaterea epidemiei, ce se execută cu strictețe și își exprimă speranța că în curând epidemia va lua sfârșit.

D. dr. Zosin, mirat că s'a întrerupt clorinarea apei, face un rechizitoriu aspru cu privire la indolența celor ce au datoria de a colabora cu serviciul sanitar. Se miră că primarul nu e prezent la ședință.

D. dr. Cădere omagiază pe d. Osvald Racoviță, a cărui colaborare cu serviciul sanitar e mai presus de orice laudă. D. Racoviță a cerut stăruitor, să se amâne ședința pe mâine, ca să fie de față, dar apoi tot d-sa a cerut ca ședința să aibă loc azi, conform cu regulamentul ministerului, pentru a se evita amânări, ca în trecut.

Cum se clorinează apa

D. dr. Petrovici, directorul institutului de chimie, dă unele explicațiuni.

Recunoaște că a oprit câteva zile clorinarea apei și că unele cazuri s'au putut produce, dar numărul mare de cazuri au a fi atribuite sistemului de distribuirea apei și altor cauze, ceia ce oamenii de știință trebuie să recunoască. *„Dealtfel—spune d. Petrovici — felul cum se face clorinarea însamnă a arunca praf în ochii lumii".*

D. Petrovici adaugă, că de multe ori d. dr. Bulău, ca medic șef, îi dădea ordine de a întrerupe clorinarea.

D. dr. *Cădere,* răspunde imediat, arătând răul adus prin lipsa clorinării. Arată că în ceia ce privește noile aparate urmează ca ele să fie verificate. Despre răspunderea situației, d. dr. Cădere spune:

— *„Am sezizat inspectoratul și ministerul sănătății și de sigur sancțiunea va veni, pentru acei care au lipsit dela datoria lor".*

In această discuție a intervenit și d. dr. Smilovici, cu observațiuni juste și documentate.

Diverse

Se ratifică multe cereri de autorizațiuni.

D. dr. Cădere, relevă nedreptatea învinuirilor ce i s'au adus de unele ziare, arătând că nu obijduește pe nimeni, ci din contra, toată lumea va recunoaște că acolo unde e vorba de sănătatea oamenilor, măsuri de apărare se impun.

DAN

Un cuvânt de încheere

la ancheta din cartierul Halei

Continuăm expediția în alte cartiere ale Iașului

După trei săptămâni de peregrinare prin cartierul Halei, însemnăm azi ultimii pași și concluziile pe cari le putem trage din constatările făcute.

Trei săptămâni zi la zi, luând contact cu comercianții de toate categoriile, din cartier, am înregistrat doleanțe multe și variate, și avem satisfacțiunea că multe din relele enunțate de noi au fost înlăturate sau cel puțin ameliorate.

Vizitele noastre, ca trimis al „Opiniei" au fost primite cu simpatie; iar apariția ziarului cuprinzând aspecte și doleanțe din viața comercială a Halei, așteptată cu înfrigurare de comercianții din cartier—ceia ce constitue o satisfacție în plus.

Făcând ancheta în Hală și relatând multiplele necazuri ale comercianților din cartier, avem convingerea că am adus un real serviciu negustorimii—fapt pe care de altfel ni-l confirmă numeroasele mulțumiri primite.

Cert este însă că mulțumind pe unii, am nemulțumit pe alții.

Am nemulțumit comercianți din celelalte cartiere cari ne-au obiectat că doleanțele lor sunt tot atât de arzătoare ca și ale negustorilor din Hală.

Anunțăm însă pe cetitorii noștri că ancheta din Hală a fost numai o introducere la *vasta anchetă ieșană* pe care „Opinia" o întreprinde.

Pe rând vom vizita toate cartierele Iașului, mai ales cele comerciale, înregistrând cu aceiași amploare și obiectivitate, viața, obiceiurile, necazurile—și mai ales necazurile negustorești și ale populației în general.

In cursul săptămânii viitoare, vom ancheta Piața Sft. Spiridon (cartierul Brătianu), și apoi pe rând Piața Păcurari, Podul-Roșu, Tg. Cucului, cartierul Gării precum și centrul Iașului.

Vrem să ne îndeplinim misiunea de susținători și apărători dezinteresați ai cauzei publice — și o vom îndeplini până la capăt.

Anunțăm deci că ancheta noastră continuă.

Z. Dessmond

x Ministerul apărării naționale a acordat d-lui general Uică, comandantul corpului II armată din București, un congediu cu începere dela 2 August.

x *Inspectarea frizeriilor.* Consiliul de higienă al municipiului a numit o comisiune compusă din medicul șef d. dr. Cădere și d. dr. I. Șmilovici, pe lângă care vor fi atașați un reprezintant al municipiului și un delegat al sindicatului frizerilor pentru inspectarea tuturor frizeriilor din oraș.

x **Dr. Brener** *specialist mamoș,* boli de femei. Cons. 2—6 d. a. str. Lăpușneanu.

O manifestare cetățenească

pentru d. Iuliu Maniu

Ziarul „Epoca" anunță că un grup de cetățeni, indiferent de culoare politică, a hotărât să organizeze un mare banchet pentru serbătorirea d-lui Iuliu Maniu, ca răspuns la falsul comis împotriva d-sale în atacerea Skoda.

Banchetul va avea loc la 14 August, la București.

Inspectorate financiare

în locul Directoratelor desființate

La Ministerul de Finanțe se lucrează la înlocuirea actualelor Directorate, prin inspectorate și lucrările vor fi terminate cel mai târziu până Luni. Se va numi câte un inspector la fiecare 4 județe.

Până acum din personalul Directoratului Iași, s'au repartizat numai următorii:

D. D. Oarză actual șef de serviciu, trecut la adția de constatare, după cerere; d. șef de serviciu N. D. Popa, care era numai detașat la directorat, trece de drept la locul său la adția de constatare, iar d-nii: P. Negruș, G. Voina, I. Moganschi și Alice Velciu actuali impiegați, au fost trecuți tot la adția de constatare.

D. N. Maftei, impiegat, a fost trecut la adția de încasări și plăți.

AZI la ROXY PREMIERĂ ȘI TOT NUMAI CU 12 și 8 plus aviație
Cel mai emoționant film
Criminal cu Hary Baur
Al doilea film **Cântecul Dragostei** cu SARY MARITZA dela Metropolitan House din New York.
Complectare: Miky și Jurnalul

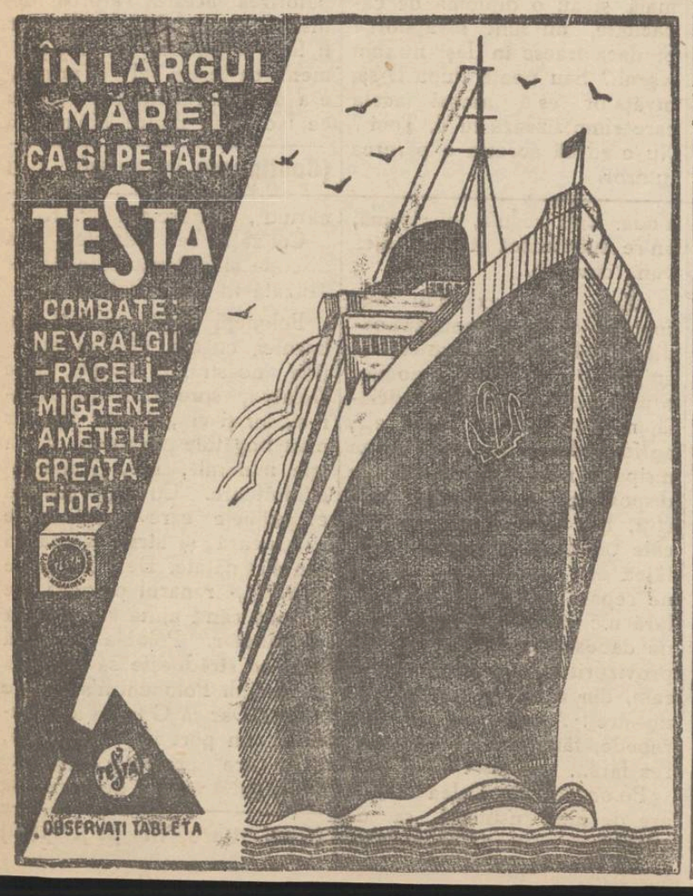

DOCTOR
D. Brănișteanu
Asistent Universitar
— Medic de Spital —
Boli interne
(Roentgen-Diagnostic)
Consult: 2-5 și după rendez-vous. Str. V. Conta 18

DOCTORUL
R. DAMSKER
Str. Ghica Vodă No. 44—46
MEDICINĂ INTERNĂ,
SIFILIS ȘI GENITO-URINARE
Diatermie și băi de lumină
între 8—1 a. m. și 3—7 p. m.

Cabinet dentar
I. GOLȚMAN
DENTIST
LUCRARI MODERNE
PREȚURI REDUSE
— Piața Unirei —
(colț Cuza Vodă 62)
Intrarea prin boltă lângă Socec

x *La Piatra Neamț* „Opinia" se găsește de vânzare zilnic și la depozitul de ziare Poplingher.

O excursie prin Ardeal

(Continunare din pagina I-a)

ani! Se zice că-i superior Constanței noastre.

La Yassina am trecut în Cehoslovacia. Vechile uniforme austriace predomină curate ca și chipiul polon. Cantoanele sânt caracteristice prin stilul lor venețian. Dar să revenim la țara noastră.

Prin Halmei, am reintrat în Ardeal, Careii-Mari, Satu Mare și Baia-Mare, pe care am lăsat'o în stânga, sânt cele 3 perle ale românismului din N.-Vestul României. Disputa între Satu și Baia Mare pentru cucerirea hegemoniei a adus la stabilizarea capitalei la Satu-Mare.

N'am să uit primirea pe care am avut'o la Oradia. Acest punct e cam „refractar" în ce privește românismul. Se vorbește prea mult ungurește. Dar și noi am lucrat acolo. Statuile Regelui Ferdinand din fața Primăriei, a Reginei Maria din fața Teatrului, demonstrează ungurilor așezarea noastră tr inică acolo.

La Cluj am regăsit pe vechea noastră simpatie, inginerul Renescu, inspectorul C. F. R. al Mișcării de acolo, fost inspector la Iași. Discursul rostit la restaurantul din centrul Clujului ne-a dovedit, gândul bun care ni-l poartă și acuma. Inginerul Renescu, ieșan de baștină, — fiul veteranului azi decedat — col. Renescu, e prototipul omului perfect civilizat. Toasturile ce au urmat ne au arătat că și Clujenii îl iubesc.

O aceeași primire am avut'o și la Brașov, minunatul oraș de munte al Carpaților. Pe lângă D-nii ingineri presenți, cuvântul de bun-venit ni l'a adresat Dl. Vasilescu, fostul șef de la Adjud, un admirabil element românesc de propagandă, actualmente șeful stației Brașov.

N'am să uit masa copioasă și cheltuiala care au făcut'o Brașovenii cu venirea noastră. Ingineri mai tineri se amestecau cu funcționarii noștri și declamațiile D-rei Golovciuc de la secția teatrală a noastră, a ridicat ropote de aplauze. Nu pot să trec și peste admirabila primire ce am avut'o la Gheorgheni, în Carpații răsăriteni ai Ardealului.

D. Berbec, originar din Brașov, șeful stației, ne-a pus automobile la dispoziție care cu 80 lei, ne-am dus 26 klm. până în vârful Carpaților, la Cheile Bicazului și lacul Ghilcoș. Am revăzut cu această ocazie toată partea pe care am colindat'o cu d. Oswald Racoviță, cu membrii Soc. de Sport și Muzică din Iași, din care comitet mă mândresc că fac parte și eu.

Noi cu președintele Racoviță am făcut ascensiunea din spre Piatra până la Peșteră; acum cu Casa „A. D. Xenopol" am revăzut și suirea dinspre Ardeal. Aceste instituțiuni „Soc. de Sport și Muzică" și Casa „A. D. Xenopol" ambele din Iași, își îndeplinesc cu prisosință rostul lor cultural și bine-meritată de la ieșeni care le admiră și le prețuesc.

Și acum, ca vechi colaborator, al gazetelor din Iași, trebuie să mulțumesc confratelui Gall de la „Lumea" care a bine-voit să ne însoțească și să ne... fotografieze în grup

Av. EUG. MARINESCU
din Consiliul de Administrație al Casei „A. D. Xenopol

Citiți zilnic Opinia

Puteți face plaja fără grijă

și vă puteți bronza la soare cum și la aer liber numai dacă vă masați mai întâi radical cu Crema Nivea sau Uleiul Nivea. „Nivea" micșorează pericolul arsurilor solare, dând pielei o superbă culoare bronzată.

Cu **NIVEA** la aer și soare

Crema Nivea: Lei 16.— — 72.—
Uleiul Nivea: Lei 55.— și 85.—
Beiersdorf & Co. S. A. R., Brașov

S'a suspendat ieftenirea cărnii

Ordonanța de ieftenire a fost retrasă

Se știe că primăria a dat recet o ordonanță prin care se ieftenea carnea la Iași.

Măcelarii au protestat însă, arătând că aceste prețuri le-ar aduce pagube.

Făcând intervenții repetate la primărie pentru anularea acestei ordonanțe și lămurind cum stau lucrurile, d. O. Racoviță a emis o nouă ordonanță prin care se repun în vigoare prețurile vechi la carne, până ce se vor aduna datele necesare și se va putea stabili un aiar, necesar la fixarea unor prețuri adecvate.

Până atunci ieșenii vor continua să plătească scump carnea.

REP.

Furt la o vilă

a ministru ui arm tei

Din Constanța se anunță că la Mamaia a fost arestată o hoață periculoesă, anume Elena Dragomirescu.

Ea s'a introdus în vila dela Mamaia a d-lui general Paul Angelescu, ministrul armatei, furând diverse obiecte dela chiriașa vilei. Hoața a fost însă prinsă imediat de poliție și toate obiectele găsite și restituite.

x **Crema Miraculoasă** distruge petele de pe obraz, albește și catifelează pielea, dându-i o finețâ deosebită și un parfum delicios. Depozit Farmacia Dr. Ratianu, str. Cuza Vodă 48. Se trimite contra ramburs ori unde se cere.

Informații

x Primăria Capitalei a decis și suveranul a aprobat să se ridice la București statui regilor Carol I și Ferdinand.

Urmează să se stabilească sculptorul care va efectua lucrările și locurile unde se vor așeza cele două statui.

x Știrea că primăria s'ar fi constituit parte civilă în cazul d-lui G. Colcea fost ajutor de primar,—nu este exactă.

Dealtfel, primăria nici nu putea face acest lucru, întrucât instrucția încă este în curs. După terminarea instrucției, va fi cazul să se fixeze atitudinea primăriei.

x *Foot-Ball.*— Duminică 5 crt. are loc la parcul Sportiv un interesant match de foot-ball între grupările Textila M. W. și Generala.

x Inspectoratul veterinar ieșan a fost înștiințat că ministerul domeniilor a înființat câte un nou post de medic veterinar la Boroaia-Baia și Dămienești-Roman.

x D. dr. Cădere, medic șef al municipiului însoțit de d. inginer Anastescu, a vizitat din nou ieri conducta de apă, interesându-se de mersul lucrărilor de refacere.

x Sindicatul lucrătorilor frizeri, persoană juridică, aduce la cunoștința tuturor membrilor că sediul sindicatului din str. Lăpușneanu s'a mutat în str. I. C. Brătianu 4. Totodată aduce la cunoștința membrilor că Luni 6 August are loc adunare de breaslă.

x **Birou comercial.** — Se aduce la cunoștință d-lor comercianți din localitate, înființarea unui biurou comercial în localul Sfatului Negustoresc.

Acest biurou are de scop să servească pe comercianți în chestiunile lor fiscale și comerciale.

Biuroul funcționează zilnic între orele 9-12 și 3-6.

x *O nouă încercare de sinucidere* s'a înregistrat eri în localitate.

Femeia Vasilica Alistar din str. Păcurari, s'a dus în apropierea cimitirului israelit și a înghițit o cantitate de spirt denaturat. F meia a fost transportată la spitalul Sf. Spiridon, unde a primit îngrijirile necesare.

Cauzele gestului disperat, nu se cunosc. Poliția a dispus cercetări.

x In legătură cu cele apărute în unele ziare privind arestarea la Iași a unei bande de traficanți de carne vie, organele superioare polițienești ne arată că n'a fost arestată o asemenea bandă, iar știrea cu toate amănuntele ei, este cu totul fantezistă.

x Un satir... tomnatic.— Poliția din Cernăuți a arestat pe bătrânul Franz Danning, în etate de 76 ani, originar din Noua Suliță. El este acuzat că, fiind în stare de ebrietate, a ademenit pe fetița Marica Andrusiac, în vrâstă de 9 ani, și și-a bătut joc de ea. Bătrânul satir a fost înaintat parchetului de Cernăuți.

x La București se judecă azi în apel, procesul intentat pretinșilor ziariști Godel și Berman Bradu, care au șantajat să șantezeze pe bancherul Emanoil Marcovici din Iași.

x *Condamnat pentru viol.* Tribunalul Botașani a judecat procesul tânărului C. Pascu din Hârlău.

Acum câtva timp, Pascu întâlnind pe stradă pe d-ra Reizel Goldenberg de 16 ani, care se plimba însoțită de fratele și cumnatul ei, a bătut pe cei doi băeți, după care a atras fata într'o grădină, și a abuzat de dânsa.

C. Pascu a fost condamnat la un închisoare. El a făcut apel la Curte.

x Inainte de a pleca la mare sau la munte, abonați-vă la „Opinia". Abonamentul lunar lei 50

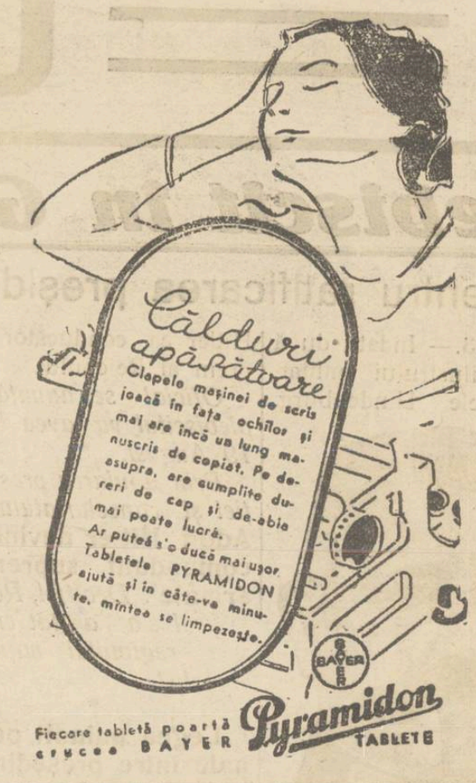

Bilete de tren pentru străinătate
toate rutele Europene
se găsesc de vânzare — prețuri moderate
la Biroul de Voiaj
HAMBURG-AMERIKA LINIE
IAȘI.— STR. LĂPUȘNEANU Nr. 20. — Telefon 134
Se fac și vize de pașapoarte

UN PRODUS DESĂVÂRȘIT!
EAU DE COLOGNE
extase
CU UN PARFUM MODERN, TENACE ȘI DISTINS
CARE VĂ VA PLACE CU SIGURANȚĂ.
NUMAI IN FLACOANE ORIGINALE
SPRE A VĂ FERI DE IMITAȚIUNI.
PRODUS DE
Parfumerie Nortier

Iașul continuă acțiunea

pentru menținerea secției de farmacie

O manevră ciudată, a unor bucureșteni interesați

In unele ziare din Capitală au apărut recent notițe oficiale în care se arăta că în zadar este campania începută de Universitatea Iași, pentru menținerea în localitate a secțiunei de farmacie, căci în mod irevocabil această secțiune va funcționa la București începând din anul școlar 1934-1935.

Faptul acesta a provocat impresie în cercurile ieșene, în special printre studenții facultății de farmacie.

Cuvântul unui profesor

Ne-am adresat unui distins profesor universitar al facultății de medicină, rugându-i să bine-voiască a ne da câteva lămuriri asupra atitudinei pe care urmează a o lua de azi înainte profesorii facultății de medicină din localitate. Distinsul nostru interlocutor a binevoit să ne declare următoarele:

— „Profesorii universității ieșene au rămas uimiți când au văzut notițele oficiale apărute în gazetele din București, cu privire la centralizarea învățământului farmaceutic.

Aceste notițe strecurate de persoane oficiale, constitue o nouă jignire ce se aduce universitarilor ieșeni.

Iașul rezistă

Țin să declar că ele nu numai că nu ne-au răpit speranțele, dar ne-au făcut să începem cu mai multă intensitate campania noastră pentru menținerea la Iași cu orice preț a secției de farmacie. Căci nu înțelem ca pentru interesele unui grup de farmaciști adunați în Sindicat, să se treacă peste un număr de profesori cu reputație bine cunoscută și peste sute de studenți care vor fi siliți să-și întrerupă studiile sau să-și schimbe țelul pentru care și-au frecat atâția ani dearândul coatele pe băncile școlilor.

In justiție

„Inainte de începerea anului școlar vom introduce o acțiune în justiție împotriva legei de centralizare a învățământului farmaceutic și vom depune toate străduințele pentru ca dreptatea să învingă.

„In cazul când nici de data aceasta nu ni se va da satisfacție, vom ști să reacționăm, punându ne chiar în joc situația la Universitate. Universitatea Iași este autonomă și poate lua decizii indiferent de ceia ce fac alții. Cu toate acestea sperăm că lucrurile nu vor ajunge atât de departe și că însuși Suveranul, care a fost încunoștințat de doleanțele Universității ieșene printr'un memoriu redactat de curând, va interveni pentru repararea jignirilor aduse de la o vreme încoace Universității ieșene și profesorilor ei».

Intervin și studenții

Pe de altă parte aflăm că și studenții ieșeni a Facultății de farmacie vor începe o campanie dârză pentru menținerea la Iași a secției farmaceutice.

In cursul lunei acesteia, o delegație de studenți se va prezenta primului ministru d. Gh. Tătărescu, căruia îi va expune situația jalnică ce s'ar creia în cazul când nu se va reveni asupra hotărârei de permutare a facultății. In cazul când primul Ministru nu va lua o hotărâre favorabilă, studenții ieșeni sunt decișii a nu se înscrie nici unul la București.

Aflăm că s'a format chiar un comitet al studenților în farmacie care va prezenta zilele acestea câte un memoriu d-lui rector Traian Bratu și prof. dr. Tănăsescu decanul facultății de medicină, în care se arată cele de mai sus și se cere ca profesorii să continue campania lor de menținere a facultății la Iași.

Incercări de momeală

Am fost informați de câțiva studenți în farmacie că săptămâna trecută au sosit în localitate doi intelectuali din Capitală care s'au prezentat la unii studenți și le-au arătat că în zadar profesorii facultății de medicină luptă pentru menținerea secției farmaceutice la Iași, căci centralizarea acestui învățământ este irevocabilă.

Cei doi intelectuali bucureșteni au promis studenților o serie de avantagii în cazul când vor da declarații că consimt la mutarea secției farmaceutice la București. Prin tutindeni însă, au fost refuzați categoric și astfel au fost siliți să plece înapoi la București resemnați.

Această manoperă pare foarte curioasă și denotă că într'adevăr persoane direct interesate țin cu tot dinadinsul ca facultatea de farmacie din localitate să fie mutată la București.

De acest lucru va fi sesizat oficial consiliul facultății de medicină printr'o scrisoare ce va fi semnată de studenții care au fost vizitați de intelectualii bucureșteni. Faptul a provocat o deosebită impresie.

LONNY

Agitația provocată de revizuirea funcționarilor

Cum se va proceda la c. f. r. — Chestiunea femeilor funcționare

După cum se știe, guvernul a anunțat că în curând se va proceda la o revizuire a funcționarilor statului numiți dela 1924.

Cu acest prilej vor fi licențiați din servicii acei funcționari cari au fost numiți ilegal.

După cum era și de așteptat, această măsură a produs în rândurile funcționărimei o adâncă neliniște.

Mai ales slujbașii cefereului par a fi foarte nedumeriți.

Și iată de ce.

Odată cu anunțarea acestei hotărâri, s'a oprit și publicarea încadrărilor.

Astfel stând lucrurile, slujbași dela calea ferată au cerut lămuriri la centru.

Pentru a risipi orice neliniște din sânul personalului c. f. r., asociația „Unirea" a dat un comunicat, în care arată că lucrările de încadrări continuă, nefiind oprite de nici o lege.

Chestiunea funcționarelor

Noul proect pentru revizuirea funcționărimei, va fi pus în aplicare cu scopul de a fi plasați în locul celor îndepărtați, tinerii titrați șomeri.

Astfel se spune că funcționarele de la c. f. r. care au fost numite de la 1924 încoace și care au soți funcționari, vor trebui să demisioneze (sau soțul sau nevasta).

Funcționarele care nu posedă studiile necesare serviciului pe care-l ocupă, deasemenea vor fi licențiate.

La calea ferată există multe funcționare care nu au studii însă datorită vechimii în serviciu, au fost avansate la gradul de subșefe, chiar șefe de birou.

Funcționarele în chestiune vor fi retrogradate.

Deasemenea funcționarii care nu au fost numiți în mod ilegal, vor fi licențiați.

Slujbașii care n'au vechime de 5 ani în serviciu, vor fi licențiați fără a avea drepturi la pensie.

GR. SPIRU

Dinți de aur sau de aramă?

Reclamație contra unui dentist ieșan

O reclamație a fost făcută parchetului de către d. V. Simion din str. Arapu No. 85, funcționar la uzina de tramvae, în contra dentistului I. Goltman din str. Cuza-Vodă.

Reclamantul arată că acum câtva timp d. Goltman i-a efectuat doi dinți de aur.

N'a trecut însă, multă vreme și d. Simion a simțit o cocleală în gură, căreia nu i-a dat prea mare atenție. A constatat apoi că a căpătat o boală de stomac și că s'abește mereu.

Dându-și seama că aceasta ar putea fi din cauza dinților s'a prezentat la dentistul în cauză reproșându-i faptul.

Dentistul și-ar fi recunoscut greșala, oferindu-se să-i înlocuească dinții.

D. Simion arată însă că s'a îmbolnăvit din această cauză și cere să se constate dacă dinții pe care i-a pus dentistul sunt de aur sau de aramă pentruca în caz de vină, medicul să fie acționat în judecată.

Oase de mamut

în jud. Făgăraș

In apropiere de comuna Șomartin, lângă Făgăraș, s'a găsit o măsea de mamut în greutate de 5 Kilograme. De menționat că acelaș loc anul trecut s'a descoperit o falcă de mamut.

S'a decis să se înceapă săpături în regiunea respectivă, în speranța că se vor face descoperiri importante.

Stațiunea Meteorologică Agricolă Copou-Iași

Buletin Meteorologic din 3 August 1934

Temperatura aerului la 8 ore dimineață 22.8

Temperatura minimă absolută în cursul nopței 16

Temperatura maximă absolută a zilei precedente 33.

Presiunea atmosferică la 8 ore dim. în milimetri 760.4.

Prevederi de timp.—Căldura tropicală se va menține și încă temperatura va crește, timpul liniștit și cu cerul senin.

Șeful Stațiunei, I. ȚIȚU

x **Tusa și Răgușeala** în bronchitele gripale dispar repede cu *Pastilele de Eucalipt Benzomentolate Dr. Ratianu* aprobate de Consiliul Sanitar Superior. Indicate în toate afecțiunile pulmonare, laringite, astmă, desinfectează plămânii ușurează respirația. Depozit Farmacia Dr. Ratianu, Cuza-Vodă 48.

S'a plătit pentru tunuri

mai mult decât a cerut fabrica!

O precizare senzațională

In ședința de ieri a comisiunii de anchetă Skoda, d. Alexandrini a prezintat un document senzațional. Este vorba de o notă trimisă de uzinele din Cehoslovacia, reprezintantului din București. Din această notă rezultă că prețul fixat de ministerul armatei pentru comanda unor baterii, este mult mai mare decât prețul cerut de fabrica Skoda.

Comisiunea parlamentară a decis să se facă cercetări urgente în această direcție și să se ancheteze modul cum au dispărut tabelele de prețuri dela ministerul armatei.

x **Gardianul public** Ștefan Axinte din str. Trancu 35, s'a plâns parchetului că de câteva zile i se bombardează casa cu pietre. El bănuește ca autor al acestei isprăvi pe un vecin cu care e în ceartă.

Informații

x Clinica chirurgicală Doctor Tzaicu și celelalte secțiuni din Sanatoriul din Iași Strada Carol 20, sunt deschise și în timpul lunilor de vară.

x *Doctorul Iuliu Ghelerter*, balneolog, consultă în timpul sezonului la băile Slănic-Moldova, vila Iliescu.

x *Ce înțelegem noi sub gută și reumatism?* După concepția modernă este o depozitare de săruri al acidului uric în țesături. Deoarece acidul uric este în cauză, în toate afecțiunile gutoase și reumatice, terapeutica de azi tinde să elimine aceste substanțe toxice depozitate. Această problemă o rezolvă Tabletele TOGAL în mod desăvârșit. Rezultatele adesea surprinzătoare, sunt recunoscute de medici și lăudate de laici.

x Dacă plecați la drum (călătorii de interes sau de plăcere) nu neglijați a vă procura TRUSA SANITARĂ.

Conține medicamente de prima necesitate, adunate într'o pungă impermeabilă și comodă. Necesară turiștilor, cercetașilor, mobilizaților și în orice caz. Depozit Farmacia Werner Iași. 8

Familiile Roza și M. Herșcovici, Clara și I. Rubin (București), Etti și S. Cris (New-York), Malvina și S. Cris Cristian, fiice, fii, gineri și nurori, împreună cu copiii lor; N. Avram, frate, cu copiii săi, ca și familiile înrudite, Pollac, Silberman, Rosen, Schreifel, Rosenthal, Cars, Pincu (Sofia) cu copiii, anunță încetarea din viață a mamei, sorei și cuscrei lor

Eva Cris

în vârstă de 78 de ani

Inmormântarea va avea loc astăzi Vineri la orele 2½.

Cortegiul va porni de la locuința decedatei, din strada Lăpușneanu 20, casele Wachtel.

Cunoscuții și prietenii sunt rugați a lua parte la înmormântare.

CEL MAI BUN ANTINEVRALGIC, CU EFECT IMEDIAT
JAWOL

SE INCHIRIAZĂ imediat 4 camere, 2 antreu, baie complect instalată, bucătărie etc complect renovate. A se adresa Ghica Vodă 57 între 2—4 p. m.

PREPARATOR elev (e), posed scrisori de mulțumire. Davidovici, Banca Județului, Strada Rosetti.

BRUTĂRIE, vad, în plin centru, cu instalație modernă, complectă, odaie pentru lucrători, baie etc. se închiriază. A se adresa între 2—4 p. m. la proprietară Ghica Vodă 57.

Cadouri eftine
LA
„Cristal"
Cuza Vodă 87
(vis a vis de Sf. Sec)

Balneolog confirmat
Dr. Albert Ficler
Medic-Șef de Spital în București, consultă în
Băile Vatra-Dornei
Strada Regele Ferdinand 40
(casa Klipper)
peste drum de Farmacia „Steaua"

Doctor Manuel Avram
Medic de Spital
Boli Chirurgicale, Boli de femei, Mamoș
Cons. 8-10 a. m., 3-7 p. m.
str. I. C. Brătianu 120
(Etaj)

x Comandați clișee la „Opinia".

ULTIMA ORĂ

Plebiscit în Germania

pentru ratificarea preşedinţiei lui Hitler

Berlin 3.— Indată după moartea ilustrului militar, preşedintele Hindenburg,

HINDENBURG

Consiliul de miniştri a dat un decret prin care se face uniune personală între preşedinte şi cancelar, în persoana d-lui Adolf Hitler.

*

Ieri după amiază, d. Hitler a trimis ministrului de interne o scrisoare în care arată că personalitatea excepţională a lui Hindenburg dădea titulaturei de „preşedinte" o importanţă unică.

Această titulatură n'o poate purta d. Hitler, ci îş va zice numai *„Führer şi cancelar"*.

Apoi, întrucât puterile în stat emană dela naţiune, d. Hitler roagă pe ministrul de interne să organizeze consultarea poporului printr'un plebiscit care să ratifice proclamarea d-lui Hitler ca conducător suprem al Reichului.

Oficial se anunţă că plebiscitul va avea loc la 19 August. *

Prin anularea preşedinţiei şi cancelariatului, d. **Adolf Hitler devine şi comandant suprem al armatei.** *Deattfel, Reichswehrul s'a arătat credincios regimului naţional-socialist.*

*

Legea uniunii personale între preşedinte şi cancelar, este un vechi postulat al partidului naţional-socialist.

Dacă acest postulat nu s'a înfăptuit până acum, aceasta se datoreşte numai respectului pentru strălucita personalitate a lui Hindenburg.

Deacum înainte, d. Hitler deţine cele mai mari puteri pe care poate să le aibă un şef de stat, — şi cum nu le-a avut nici ex-Kaiserul Wilhelm.

Ca dictator, Hitler întrece şi pe Mussolini şi pe Stalin.

Atitudinea ex-Kaiserului

Viena 3.—Ziarele publică o convorbire cu mareşalul curţii de la Doorn.

Mareşalul arată că ex-Kaiserul Wilhelm a fost adânc impresionat de ştirea morţii lui Hindenburg, şi a rămas în tăcere câteva minute.

Apoi împaratul a dictat telegrama de condoleanţe

HITLER

către familia marelui dispărut.

Ex-Kaiserul n'a trimis nici o telegramă guvernului, — de unde s'ar trage concluzia că este ostil faţă de d. Hitler.

Ex-Kronprinţul a plecat cu avionul la Neudeck, spre a depune o coroană în numele împaratului.

Doliu la Berlin

Berlinul (ca şi Germania întreagă) este în mare doliu. Armata şi funcţionarii au pus doliu la mână, pe timp de 14 zile.

Teatrele şi cinematografele sînt închise; în localuri nu cântă muzicele. La toate bisericele bat clopotele.

Din toate colţurile lumii sosesc telegrame de condoleanţe.

Se fac pregătiri pentru funeraliile naţionale. Ilustrul defunct va fi înmormântat pe câmpul de luptă dela Tannenberg, unde a câştigat în 1914 una din cele mai mari lupte cunoscute în istorie.

O femeie ucisă de bandiţi

în apropiere de Bălţi

Bălţi 3.—In cursul nopţii câţiva bandiţi au pătruns în locuinţa femeii Maria Mancu din comuna Liziceni, lângă Bălţi.

Femeia încercând să ţipe, tâlharii i-au aplicat mai multe lovituri de ciomege, până când au omorît-o. Apoi bandiţii au furat tot ce era mai de preţ în casă şi au dispărut.

Jandarmii fac cercetări.

*

Scrisorile de ameninţare.— Am relatat că comerciantul Ţeperman din Bălţi a primit scrisori de ameninţare semnate „banda neagră". Ieri a fost arestat tânărul Cozma, care locueşte în aceiaş casă cu negustorul şi care a recunoscut că este autorul scriscrilor. Cozma a declarat că avea complice pe servitoarea Cleva Mahis, care deasemenea a fost arestată.

*

Scene de desfrâu la o şcoală.— Poliţia locală a fost informată că la şcoala primară „Ta mud-Tora mica" din Bălţi str. Cuza-Vodă, se petrec în fiecare noapte scene de desfrâu. Servitoarea şcolii Maria Ababei, în schimbul unor bacşişuri, permite unor tineri să se „distreze" cu fete de moravuri uşoare, în localul şcolii.

S'au întreprins cercetări.

G.

Fabrica de monete falşe din Bucovina

S'au falşificat bani în sumă de 2 şi jum. milioane lei

Cernăuţi 3. — In urma unui denunţ a fost arestat săteanul Teodor Diniciuc din com. Marinceni.

El conducea o fabrică de monete false în com. susnumită,—fabrică ce şi-a deschis-o în 1930. La început a falsificat zloţi poloni. Banii aceştia au fost aduşi la Cernăuţi şi vânduţi la bursa neagră.

Apoi a început să fabrice bani româneşti a 20 şi 100 lei.

Diniciuc venea în fiecare săptămână la Cernăuţi, unde cumpăra zinc şi plumb, pentru a le preface în monete. Nu era nici o deosebire între banii falşi şi cei buni.

Diniciuc a mai falsificat şi dolari. Până când a fost prins a falsificat monete în valoare de 2 jum. milioane lei. El avea complicii la Rădăuţi şi Storojineţ, iar în ultimul timp la Bucureşti.

S'au confiscat circa 30.000 lei monete de argint, care au fost predate autorităţilor.

Vizită ministerială

A sosit la Cernăuţi d. ministru I. Nistor, D-sa va ţine câteva conferinţe sociale, în care se va ocupa despre starea precară a Bucovinei.

Accident

Căpitanul V. Schmidt dela regt. 8 vânători, a dat cu maşina în casa cu No. 45 din str. Iancu Flondor.

Căpitanul Schmidt şi însoţitorul său d. Hus au fost răniţi serios şi transportaţi la spital.

La imobilul cu nr. 45 s'au spart numeroase geamuri, din cauza isbiturii maşinei.

P. B.

Accidentul fatal

al unui funcţionar din Chişinău

Chişinău 3. — O nenorocire impresionantă s'a înregistrat în apropierea sanatorului Costiugeni.

Funcţionarul municipal Nazarie Boghe umbla cu bicicleta în viteză mare pe şosea. La un moment dat, i-a venit în cale tânăra Marina Privilevscaia de 16 ani. Pentru a nu da peste dânsa, biciclistul a încercat să frâneze brusc.

Gestul i-a fost însă fatal, bicicleta răsturnându-se.

Tânărul a căzut într'o râpă care se afla la marginea şoselei, lovindu-se mortal.

Tânăra Maria Privilevscaia a fost numai rănită.

BANDIT PRINS

Cluj 3. — La o prostituată, în str. Dragalina 32, a fost prins ieri fiorosul bandit Veres Miklos.

Acum 10 ani el a asasinat pe d-na Sufrin în Bucureşt ; a mai comis crime şi diverse jafuri în Brăila şi alte oraşe.

Banditul a recunoscut trei crime.

Comisia Skoda

a luat vacanţă

Bucureşti 3.— Comisia parlamentară de anchetă în afacerea Skoda a luat aseară vacanţă, până în Septembrie.

In acest timp va lucra o comisie restrânsă, în frunte cu d. deputat Aurel Bentoiu, care va face triajul materialului adunat. Acest material cuprinde circa 20.000 file.

La urmă, d. Bentoiu va redacta un raport.

*

D. Maior Al. Petrescu a continuat ieri cercetările asupra falşului dela Consiliul de Război. In acest scop a fost audiat şi Seletzki.

Se crede că ancheta militară se va termina astăzi.

x PLATA PENSIILOR. — Administraţia financiară a fost avizată că acreditivul de pensii pe luna Iulie a fost expediat din Bucureşti.

Plata pensiilor va începe probabil de Luni.

x Cetitorii noştri din provincie, care au strâns bonurile de premii, sunt rugaţi a le trimite în plic închis la Administraţia ziarului „Opinia" împreună cu 5 lei taxa de manipulare şi 2 lei pentru răspuns. (în mărci postale), după care vor primi fisa de participare la tragerea premiilor.

x Invăţătorul Dodu Alexandru din com. Grigoreni (jud. Tighina) a fost reclamat de servitoarea lui Anastasia Copeica. Fata susţine că învăţătorul a abuzat de ea. Se fac cercetări.

ORA

Unde este Otto de Habsburg?

Roma 3,—Otto de Habsburg urma să sosească la Roma însă n'a venit.

S'a răspândit svonul că el ar fi intrat în mod clandestin în Austria.

IN GERMANIA

Berlin 3.— Marţi după înmormântarea lui Hindenburg, Hitler se va instala la preşedinţie.

Se afirmă că d. Goering va demisiona, în cazul când d. Hess va fi numit vice-cancelar.

Ministrul Frick, care s'o opus la proecte contopirei demnităţilor de cancelar şi preşedinte, a fost nevoit să demisioneze.

Luni Reichstagul va ţine o şedinţă de doliu.

DEJALINURI pentru lingerie de domni desene noui au sosit la mag. „FAVORIT"

Informaţii

x Ori cât de stricat ar fi styloul Dvs., nu-l aruncaţi, căci pentru o sumă minimă „SOCEC" vi-l face ca şi nou.

x La închisoarea Galata se află depuşi tinerii Lupu Polac din str. Râpei şi Gh. Voroneanu din str' Dochia, acuzaţi de jefuirea industriaşului Adolf Lobel din str. Palade 2.

Eri Voroneanu a făcut cerere să fie adus la parchet, spre a mărturisi că un fost poliţist l-ar fi trimis să fure în acel loc.

x La Vâlcov au fost trimişi în judecată pentru atentat la pudoare d-nele Elena Cuchis, Jeanette Merlu şi d-nii Ion Luca şi P. Niculescu din acea localitate.

Ei sunt acuzaţi că au ieşit în stradă în costume sumare.

x Direcţia generală a căilor ferate a acordat o reducere de 75 la sută tuturor călătorilor care vor participa la serbările comemorative dela Mărăşeşti, la 5 August cor.

Reducerea intră în vigoare în seara de 4 August şi se menţine până la 8 August inclusiv.

x D. Grigore Iunian se află în vilegiatură la Vatra-Dornei.

x Accident de muncă. — Lucrătorul Ilie Trofin din str. Ipsilanti, pe când lucra la o maşină de tăiat lemne, într'un moment de neatenţie, a fost prins de cureaua maşinei, care i a zdrobit o mână. El a primit îngrijiri la spitalul israelit.

x „Opinia" *face abonamente pentru orice staţiune balneară sau climaterică din ţară cu 50 lei.*

Direcţiunea Institutului de surdo-muţi

„Marele Voevod Mihai" din Iaşi

str. Vasile Lupu No. 33, aduce la cunoştinţă că pentru anul şcolar 1934 | 35 se primesc ca interni fetiţe şi băieţi în etate de 7 - 12 ani, fiind vacante următoarele locuri: 15 pentru clasa I-a de articulaţie, 3 pentru cl. II, 3 pentru clasa a IV şi 4 pentru cl. a V-a de surdovorbitori.

Cererile de primire se vor adresa până cel mai târziu 15 August a. c. Direcţiunii Institutului.

Ele vor fi însoţite de următoarele acte : naştere, vaccină, sănătate şi paupertate pentru părinţi cari pretind locuri de bursieri sau semibursiei.

Solva este de 5000 Lei anual, plătibilă anticipat trimestrial. Ea se va reduce resp. scuti numai în cazuri excepţionale şi în baza actelor oficiale.

Copilul se va prezenta la primire cu rechizitele prescrise şi echipat cu cele prevăzute în regulamentul şcoalei. Detalii la Direcţiunea Institutului.

A apărut :

DOI MARI POEŢI

Heinrich Heine

şi A. C. Cuza

O pildă de înfrăţire semito-ariana

de I. LUDO

De vânzare la S. Peritz strada Lăpuşneanu. 28

O femeie dementă

se aruncă sub o locomotivă

O sinucidere s'a produs astă noapte în staţia Cuza-Vodă.

Femeia Rarita V. Agape de 30 ani s'a aruncat înaintea unei locomotive care manevra.

Ea a fost strivită de roţile maşinei.

Se bănueşte că sinucigaşa era dementă.

Ştiri poliţieneşti

Furturi în localitate

Răufăcători necunoscuţi s'au introdus noaptea trecută în locuinţa d-lui C. Grozea din str. Toma Cozma 25 şi au furat numeroase obiecte de valoare.

— In condiţiuni identice s'au comis furturi la locuinţele d-lui S. Seinfeld din str. Halei 4 şi studentului Ioan Aldea din str. Sărărie 47.

S'au dispus cercetări.

— In piaţa Halei a fost aresţat individul Ioan Chelaru din str. Morilor 52, surprins pe când încerca să je uiască pe săteanul Tudose Vasia din jud. Lăpuşna, care dormea într'o căruţă.

ACCIDENT.— Eri seara docarul proprietatea d-lui Adelsberg din str. Sf. Lazăr 41, fiind condus de servitorul Gavril Lazăr, a lovit în Piaţa Unirei pe cetăţeanul Iosub Şmiloviei din str, Academiei 3.

Acesta s'a ales cu serioase contuziuni şi a fost pansat la spitalul Sf. Spiridon. Biroul circulaţiei a început o anchetă.

— D. Gh. Pastică din serviciul facultăţei de medicină, a reclamat autorităţilor că răufăcători necunoscuţi, i-au bombardat astă noapte locuinţa cu pietre, spărgându-i mai multe geamuri.

— Au fost aduşi la poliţie, fiind găsiţi suspecţi, numiţii Vladimir Grosu din Orhei, N. Avasilcăi din Soroca, Ion Scripcaru din jud. Lăpuşna şi P. Manole din jud. Fălciu. Aceştia sunt cercetaţi la biroul judiciar. REP.

O soră de caritate se sinucide

fiindcă era terorizată de un bolnav

Chişinău 3. — La ospiciul Costiugeni s'a sinucis trăgându-şi un glonte de revolver în inimă, sora de caritate Ana Grujneţcaia de 25 ani. Ea a încetat din viaţă.

Sinucigaşa a lăsat o scrisoare, în care arată că era terorizată de bolnavul N. Gul din acel sanatoriu.

Ana Grujneţcaia a avut pe vremuri legături cu bolnavul în cauză şi acesta o persecuta mereu că o va denunţa pentru o afacere de spionaj în care ar fi fost amestecată.

Parchetul a dispus cercetări.

CUM REDACTEAZA RAPOARTE

autorităţile din Bucovina

Cernăuţi 3. — Jandarmeria din Rădăuţi a trimis un raport inspectoratului de jandarmi din Cernăuţi în care arăta că un tânăr, nu avea clarificată situaţia militară, din cauză că un altul, cu acelaş nume murind, a fost înmormântat pe numele primului.

In concluzie, raportul încheie: „Mortul declară că n'a fost înmormîntat, ci un altul"...

x **Bonurile de premii** se preschimbă zilnic la Ad-ţia ziarului „Opinia", în orele de după masă (3-7.

Intrevederea

Dinu Bratianu-Gh. Tătărescu

Examinarea acţiunii de guvernământ

Bucureşti 3 —D. Dinu Brătianu a avut ieri o lungă întrevedere cu d. Gh. Tătărescu.

Primul-ministru a arătat pe larg planul de economii bugetare prin simplificarea aparatului de stat.

D. Dinu Brătianu s'a arătat satisfăcut de ultima declaraţie a d-lui Tătărescu, cum că nu-i cazul de a se modifica Constituţia.

Prin rezolvirea acestui punct important, adunarea liberală fixată la Temişoara Duminică 5 August, îşi pierde din însemnătate.

*

Astăzi, d. Tătărescu va fi fi primit în audienţă de către Rege, la Sinaia.

*

Comisia interministerială s'a întrunit ieri şi a redactat decretul pentru simplificarea aparatului de stat.

S'au examinat numirile ilegale din anul 1924 până astăzi. E vorba a se îndepărta din servicii un număr de aproape 75.000 funcţionari.

Comisiunea va discuta astăzi chestia cumulului.

Dacretele respective vor fi analizate Sâmbătă în Consiliul de miniştri.

UN IEŞAN CERE

internarea fiului său la ospiciu

O cerere impresionantă a fost făcută parchetului de către d. Ion Ghiorghiu din str. Mutu.

Petiţionarul arată că fiul său mai mare Gh. Ghiorghiu s'a îmbolnăvit subit de alienaţie mintală, devenind extrem de agresiv.

D. Ghiorghiu arată că fiul său se repede mereu asupra lui, încercând să-l zugrume.

De asemenea pune în primejdie şi viaţa soţiei şi a copiilor săi.

D. Gheorghiu a cerut parchetului să dispue internarea fiului său în spitalul Socola.

Parchetul a dispus examinarea tânărului de către medicul legist.

Isprava unui elev

La Cetatea-Albă s'a comis ieri o spargere la un debit de tutun, furându-se 50 mii lei.

S'a stabilit că spargerea a fost comisă de elevul de liceu Dumitru Nicolau din acea localitate.

După comiterea faptului, elevul a dispărut fără urme.

Fotografii pe porcelan pentru morminte

„Photokeramică" arse veritabilă. Reuşita, durabilitatea garantată se execută numai a cunoscutul atelier fotografic

ZAHARIA WEISS

FOTOGRAFUL CURŢEI REGALE

IAŞI Piaţa Unirei

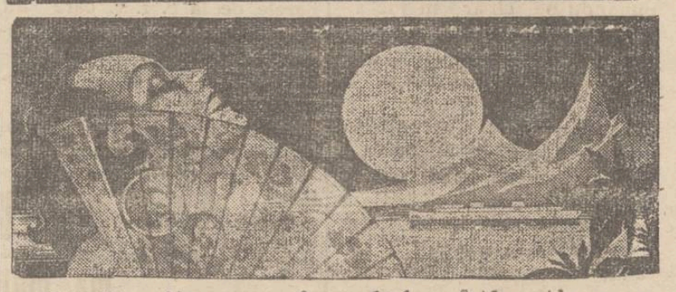

Călătorii spre insulele Atlantice

Voiajaţi în toamna anului 1934, spre insulele Canare, Madeire, Azore, Canare, Wight etc. cu admirabilele vapoare ale Societăţii

Hamburg-Amerika Linie

Trei plecări şi anume:

6—27 Septembrie cu ueintrecutul vas „Oceana"
Preţuri dela 18.000 lei în sus.

6—21 Octombrie cu admirabila Milwaukee
Preţuri dela 12.000 lei în sus.

3—18 Noembrie cu minunatul vapor „Milwaukee"
Preţuri de a 12.000 lei în sus.

Prospecte detailate şi înscriereri la
HAMBURG-AMERIKA LINIE IAŞI Str. Lăpuşneanu 20
Telefon 134

ANUL XXX No. 8187

ABONAMENTE

Lei 600 . . . . pe un an
„ 300 . . . . „ 6 luni
„ 150 . . . . „ 3 „

ATELIERELE TIPOGRAFICE
IAȘI. — STR. LĂPUȘNEANU 37

2 (doi) lei exemplarul

OPINIA

Ziar popular cotidian

DUMINICA 5 AUGUST 1934

PREMII GRATUITE
Bon No. 12
OPINIA

DICTATORUL HITLER

Cât timp a trăit președintele Hindenburg, regimul hitlerist a avut trâne serioase.

Prin marele lui prestigiu, președintele astăzi defunct, ținea cumpănă între diverse curente social-economice; apăra marea industrie, sprijinea clasa latifundarilor din nord-estul țării, menținând vechea fizionomie a Germaniei. Asemenea, ține armata mai presus de politică; și supraveghea politica externă a Reichului, impunând în guvern personalități ca von Papen și von Neurath.

Programul intern hitlerist întâmpina temperări însemnate, datorită intervențiilor autoritare ale lui Hindenburg.

Astăzi lucrurile se răstoarnă fundamental. D. Adolf Hitlar și-a asumat puterea supremă, cumulând cancelariatul cu președinția. Devine dictator absolut, fără nici o piedică în cale.

După cum declară hitleriștii înșiși, există putința realizării integrale a programului național-socialist.

Lumea întreagă e curioasă să vadă această realizare, și să verifice raportul de forțe dintre Hitler cel atotputernic și tradiționalul capitalism german; să verifice poziția lui Hitler față de programul și tendințele socializante ale maselor național-socialiste. In fine, hitlerismul pur măsurându-se Europa.

Este interesant de observat experiența integrală care începe acum în Germania, și dacă Hitler va putea să se menție.

Acolo unde a murit Hindenburg

Castelul Neudeck unde a încetat din viață mareșalul Hindenburg, președintele Germaniei.

In sezonul fructelor

Se impun măsuri de valorificare economică

Sezonul frunctelor din acest an ne descoperă încă una din calamitățile biurocratismului nostru. Și e trist că nu suntem în stare să ne trezim din timp și să dăm alarma. Ne găsim totuși o scuză. Ne găsim totuși o scuză. Nu suntem de meserie grădinari ca să putem face un prognostic serios. De aceia nu ne rămâne de cât să criticăm pentru ca cel puțin pe viitor să se ia măsurile de trebuință.

Avem unul din anii cei mai bogați în fructe, de după război. Gem crăcile copacilor de un rod lăsat pradă putreziciunii.

Mere, pere, caise, piersici, în curând nuci, gutui, prune, struguri etc. abundă și vor abunda piețele. Aceste fructe care, transformate în marmelade, compoturi, cidruri, sau uscate ne-ar procura un bun articol de export, dacă nu o rezervă de hrană pentru iarnă, — ar constitui o bogăție pentru toată lumea.

Ce măsuri preparatorii au luat Camerile de agricultură, care au în sarcină, — dacă nu ne înșelăm — misiunea de a îndruma și sprijini pe producători? Înțelegem că timpul e greu, funcționarii înălbesc de grija susținerii familiilor cu lefuri mici și nesigure; înțelegem că nu sunt fonduri și că sunt poate chestiuni mai grave ce nu se pot rezolva de către aceste instituțiuni; înțelegem tocmai pentru că aceste chestiuni grave nu se pot descurca, nu ar fi oare în interesul tuturor ca tocmai chestiunile mai mărunte, care nu cer de cât puțină bună voință și stăruință, să fie puse la punct?

M.

Sperietoare în șagă?

Comandamentul aviației ieșene a anunțat că santinelele vor trage fără somație, în orce persoană care va trece noaptea pe aerodrom.

Fără somație?

Sânt oameni de bună credință, care se pot rătăci pe acolo; oameni care nu cunosc bine locurile; străini de oraș etc. Santinelele au rolul să lămurească pe trecător; să indice drumul; să atragă atenția. Și la urma urmei, înainte de a întrebuința arma, să facă somațiuni, chiar unui individ bănuit ca rău-făcător. Cu atât mai mult pentru niște pașnici trecători.

Somațiunile sânt absolut indispensabile.

Credem că ordinul („fără somațiuni") al aviației locale, e dat numai ca să ne sperie; în șagă...

Lr.

Monstrul din Scoția

va fi electrizat

Povestea cu monstrul dela Loch Ness încă nu s'a terminat. Toate eforturile făcute pentru aducerea monstrului la suprafață au rămas fără rezultat.

Acum se studiază o nouă propunere. E vorba de un aparat, care poate permite electrizarea animalului. Curentat puternic, se speră că monstrul va ieși la suprafață.

Deocamdată însă propunerea nu poate fi aplicată, deoarece Sir Edward Mountain, proprietarul regiunii, se opune, de teamă ca electrizarea să nu omoare toți peștii din lacul Loch-Ness.

Un oraș american

construit de o femeie

Marea bogătașă americană Mary Emery, obținând o moștenire considerabilă, a sacrificat o parte din avere pentru construirea unui nou oraș. Locatitatea se numește Marymont și e situată la câțiva kilometri de Cincinati.

Orașul posedă 2000 case clădite în același stil. In locul acoperișelor, sânt terase cu bazine și plajă. Niciun automobil n'are voie să intre în oraș, pentru a nu stârni praf pe străzi. Fiecare casă are o bucătărie electrică și terenuri de sport.

Locuitorii săraci nu plătesc nici o taxă. Cei cu stare achită un impozit mic, care servește pentru întreținerea edilitară.

Populația a ridicat fondatoarei un monument în centrul orașului, în semn de recunoștință.

Impotriva războiului

Propagandă prin mărci

Cu prilejul împlinirii a douăzeci ani dela izbucnirea războiului, guvernul sovietic a lansat o serie de mărci speciale cu caracter pacifist.

Mărcile prezintă diferite scene contra războiului. De pildă: un țăran care întoarce spatele unui soldat înarmat; un capitalist care adună bani din tunuri; trupele militare zdrobite de bombe, etc.

Toate mărcile au aceiaș inscripție: „Niciodată un nou război". Cine poate prevedea însă, dacă propaganda aceasta e eficace!

Cetiți în pag. 4-a Ultima oră

Șapte ani dela moartea lui Petru Fântânaru

In ziua de 3 August 1927 la șase oare d. a. a încetat din viață în senatorul Dr. Antoiu din București, Petru Fântânaru, (conu Petrache, cum ne obicinuiserm noi din clubul liberal să-i spunem), fruntaș între fruntașii liberali din Iași.

Sunt șapte ani de atunci; vestea morții lui Petru Fântânaru a încrețit toate frunțile, atât ale prietenilor lui personali și politici, cât și ale adversarilor lui, pentru că trecea în lumea veșniciei, omul dintr'o bucată, care în viața sa nu a cunoscut de cât cinstea și îndeplinirea datoriei; iar în situația sa publică, pe care a avut-o din punctul de vedere politic s'a impus prin autoritatea sa și prin dreptatea, unită cu simțul datoriei și al răspunderei, calități superioare de pricepere și conducere.

Petru Fântânaru în îndeplinirea datoriei nu cunoștea nici prieteni și nici adversari politici. Indeplinirea datoriei pentru el era singura preocupare, era crezul seu; de aceia în toată viața sa ca manifestare politică și culturală, Petru Fântânaru nu a avut adversari; doar numai printre prietenii sei de partid să se fi găsit și de acei... ce-l invidiau sau îi râvneau locul.

Așa s'a manifestat Petru Fântânaru în școală ca profesor, ca Director al învățământului normal și primar și ca inspector școlar, apreciat și stimat de marele Ministru Haret; precum și în demnitățile politice ce le-a ocupat, ca prim ajutor de primar sub primariatul neuitatului N Gane 1906—1910 și ca prefect al județului Iași în două rânduri 1914—1918; 1922—1926.

In calitate de prefect, P. Fântânaru a arătat atâta dragoste pentru țărani încât a reaunțat la o mare parte din diurna sa de prefect, pentru a o distribui ca premii în scopuri culturale și pentru cei mai buni și cei mai harnici gospodari și gospodine din Județul pe care-l conducea.

Astăzi, când se împlinesc șapte ani dela moartea acestui fruntaș și vrednic fiu al Iașilor, ne întoarcem cu admirație amintirea spre el; iar activitatea lui va rămânea ca exemplu pentru urmași.

GRIGORE THEODORU

DIN TOATA LUMEA

Cine stă mai mult în picioare. — O fabrică din Manchester (Anglia) anunțase că angajează doi paznici. In acest scop s'a instituit un concurs original, pentru a se alege persoanele care pot sta mai mult timp în picioare, fără să obosească și să adoarmă.

La concurs s'au prezintat 43 bărbați și 9 femei. Femeile au cedat destul de repede. In schimb bărbații au rezistat surprinzător. La sfârșit au fost aleși doi tineri, care au stat neîntrerupt în picioare, unul peste 58 ore și altul 57 și jum. ceasuri, adecă mai mult decât trei zile și două nopți.

Un adevărat record!

Reclame americane. Un ziar din New-York publică următoarele reclame originale ale unor firme americane:

Un magazin de manufactură a lipit afișe pe care se poate citi: „Stofele noastre sânt cele mai proaste. Incercați și vă veți convinge".

O fabrică de bonboane: „Toate persoanele care au gustat produsele noastre s'au îmbolnăvit. Asta înseamnă că nu sânt deprinse să consume bonboane bune".

O librărie: „Intrarea interzisă pentru proști. Cărțile noastre sânt numai pentru oameni inteligenți".

Un medic: „Toți oamenii sânt muritori. N'aveți frică de medic".

Ciudate reclame, ca în America!

Voiajuri și căsătorii. — Societățile de voiaj din Paris au anunțat că se acordă pe o lună de zile o reducere de 80 la sută la călătoriile în Italia și o reducere de 62 la sută în Alger, numai pentru tinerii căsătoriți.

Voiajurile acestea au avut un succes extraordinar. După câteva zile s'a completat numărul total de locuri disponibile.

Societățile parisiene de voiaj menționează că mulți logodnici și-au grăbit nunta și că numeroși tineri s'au căsătorit special pentru a putea întreprinde călătoriile avantajoase.

Ce zice c. f. r.-ul nostru? N'ar putea acorda reduceri măcar pentru stimularea căsătoriilor?

MICI DISTRACȚII...

Vorbe...

Ce căldură!..

Termometrul e la ordinea zilei, ca și Hitler. Il urmărim cu atenție și cu... sudoare: 35, 40, 45 grade! Ce căldură, monșer! In fiecare zi, specialiștii anunță că astăzi a fost ziua cea mai călduroasă din ultimii 50 de ani. Dealtfel așa s'a anunțat și anul trecut și acum doi ani, și probabil se va anunța și în anul viitor. Regulat, oamenii se plâng că vara e prea cald, iar iarna e prea frig. Așa sânt oamenii; totdeauna nemulțumiți!

Deocamdată însă, ne resemnăm cum putem. Cu o înghețată, cu un sirop, cu un șpriț, rece ca gheața. Bem întruna și totuș e cald și nu ne putem răcori. Ce arșiță cumplită! Crucea, arhanghelii și Dumnezeii... Injurăm ca deobicei și doar așa parcă... ne mai răcorim!

Totuș nu e nimic grav, nimic extraordinar. Ca oameni însurați și contribuabili la fisc, sântem deprinși să ne treacă toate sudorile. Și apoi, ce, mai avem o singură lună. Trece August, trec căldurile, trece vara, trece totul... Numai grijile nu trec! Așa că ce importanță au căldurile?!

— Uf!.. băiete, ia mai adu un șpriț!..

i.b.

...și fapte

Sânge de evreu

Un bogătaș hitlerist, grav bolnav, avea nevoie de o transfuzie de sânge. Se publică anunțuri în ziare și se prezintă — ironie! — tocmai un evreu. Cum însă operația era urgentă, s'a făcut transfuzia și Pacientul s'a vindecat. Drept recunoștință, hitleristul a dat evreului zece mii de mărci.

După câtva timp bogătașul hitlerist se îmbolnăvește din nou și iarăș e nevoie de o transfuzie de sânge. Se procedează la fel și apare la spital același evreu. Operația se face și evreul se gândia satisfăcut: „De astă dată recompensa va fi mai mare".

La urmă însă, după vindecare, hitleristul scoate numai o sută de mărci și o dă furnizorului de sânge. Evreul ia bancnota și-și zice resemnat:

— Se cunoaște că are sânge de evreu în el!

Semnul de pe barcă

Mitică și Costică pescuesc pe un lac și într'un loc au prins mult pește. Pentru a însemna locul cu pești, Mitică face un semn pe barcă.

— Așa vom ști unde sânt peștii.

A doua zi Mitică vine repede la Costică:

— Am fost niște proști. Nu trebuia să însemnăm locul pe barcă.

— De ce?

— Fiindcă astăzi poate altcineva să închirieze barca...

Intre copii

— Ionel, la voi acasă, cine are cheia dela poartă?

— Mama.

— Dar cheia dela dulapuri?

— Tot mama.

— Dar cheia dela casa de fier?

— Tot mama.

— Atunci tatăl tău ce cheie are?

— Dela pendulă...

Detectivul

— Doamnă, eu sânt detectiv.

— Așa? Imi puteți spune atunci cine este domnul de colo?

— Desigur. Fără îndoeală e un burlac.

— Nu vă înșelați?

— Nu; iată dovezi: domnul are gulerul murdar, haina fără nasturi, pantalonii...

— Destul; domnul de colo este soțul meu...

Clipe vesele

— Aș vrea să fiu undeva, unde să fie liniște, să nu văd pe nimeni, să nu vorbesc cu nimeni.

AMINTIRI

GAVRIL ȚIGANUL DIN TOMA-COSMA

de RUDOLF SUȚU

De câte ori treceam, ca copil, prin strada Toma-Cosma, unde astăzi este Seminarul Pedagogic universitar, în casele lui Nicu Ceaur Aslan, era mișcare și viața în plus, des de dimineață și până târziu noaptea. Și atunci, ca și astăzi, casa lui Aslan, cu o grădină frumoasă în față, cuprindea un etaj, unde locuia proprietarul, iar în rândul de jos ședea cu o numeroasă familie, coana Aglaia Ghica Allot, căsătorită pentru a doua oară cu cunoscutul de pe vremuri profesor francez Allot. Ca fiică a lui Grigore Ghica Vodă, Domnul Moldovei, această femeie cultă și inteligentă, era privită ca una din cele mai deosebite personalități ale Iașului. In prima căsătorie, era soția ministrului Radu Rosetti, tatăl marelui scriitor dispărut Radu Rosetti și soacra generalului Catargi, un moș al Regelui Milan al Serbiei și fostul său aghiotant. Cei cinci copii ai coanei Aglaia și ai lui Radu Rosetii, erau slăbiciunea marelui logofăt Radu Răducanu Roseti, ca nepoți.

Copiii se abăteau des la Iași, venind de la moșia lor Căiuț din ținutul Bacăului, moșie care trecu mai târziu în stăpânirea scriitorului Radu Rosetti.

De la moșie, sosiau neîntrerupt provizizii pentru casă, pe cari le primea bucătarul Gavril, sau, cum i se spunea și de către ai casei și de către vecini, Gavril țiganul. Gavril își aștepta stăpânii, în poarta ogrăzii, iar când zărea de departe trăsura cu 4 cai, condusă de feciorul său, țigănelul Gavrilachi, repede se îndrepta spre bucătărie, de unde știa că va fi chemat de copii când vor fi ajuns acasă, să le dea de mâncare. Gavril țiganul, adus în oraș de la Căiuț, unde i-au trăit părinții ca robi, a scăpat de această pacoste și s'a eliberat... dar neputându-și părăsi boerii, la care au servit și părinții lui.

De câte ori treceam prin Toma-Cosma și îl vedeam în mijlocul porții, întram în vorbă cu dânsul, pentru că'l cunoșteam din vizitele pe cari le făcea din când în când la casa mea părintească din str. Carp, trimes cu vreo scrisoare sau vreun pachet, de stăpâni săi. Mititel, burduhănos, ras proaspăt în fiecare zi, îmbrăcat în alb, cu o pestelcă dinainte, cu cercei la urechi, fumând cu țigareta, el par'că stăpânea toată strada.

Vecinii cu toții și stăpân și slugă, îl cunoșteau, pentru că de foarte multe ori Gavril țiganul era chemat, cu voia d-nei Allot, fie la Muți Balș, proprietarul de atunci al caselor de astăzi Veisa, fie la surorile lui Mihai Cogălniceanu, la Maria Leon și Prolira Codreanu, unde Gavril dădea sfaturi și arata cum se pregătesc dulcețurile, în care era maestru.

El era „gospodina" casei, cumpăra din târg tot ce trebuia, compunea felurile de mâncare, le pregătea cu un gust deosebit și știa că masa servită de dânsul, dacă nu era cea mai bună din Iași, era cu siguranță așa, din toată strada Toma Cozma. Venea în sala de masă, observa cum sufragiul așeza tacâmurile, îl sfătuia să fie curat pe mâini, să-i fie și îmbrăcămintea curată și după aceia se întorcea în bucătărie, de unde trimetea rând pe rând boerilor, scrobul lui țigănesc, preg tit cum nu-l putea face altcineva, brânză sburată, un borș bun de găină, sărmăluțe cu mămăliguță și vreun cataif ca dulce, după care venea cafeaua neagră.

Gavril țiganul primea lumea lumea care venea în vizită; o primea de la poartă. Venea aici Didița Mavrocordat, veneau colonelul Rosnovanu, Costin Catargiu, Nicu Ghica și tot el le servea dulcețurile și bomboanele, făcute în casă de dânsul. Când se abăteau, venind dinspre rohatca Păcurarilor, prin Toma Cosma, brașovvenci acoperite, încărcate cu fel de fel de trufandale, cel dintâi care le scotea, era Gavril țiganul și tot ce era bun, era cumpărat și carat de dânsul în cămările pline din casă. Bogata gospodărie a caselor lui Nicu Ceaur Aslan, era ținută și îngrijită de Gavril bucătarul.

Avea slăbiciune țiganul, pentru doi boeri, pe atunci în mare vază la Iași și cari vizitau foarte des casa Roseteștilor din Toma-Cozma și anume pentru colonelul Roznovanu vechiul proprietar al caselor unde astăzi este facultatea de medicină; și pentru Nunuță Rosnovanu, stăpânul palatului peste drum de Mitropolie, sau cum i se mai zicea vistieriul Necu ai. Îi plăcea lui Gavril când era trimes aici, cu fel de fel de comisioane, să străbată toată ulița mare, din podul verde și până aproape de Curtea domnească.

Mai trecea din colțul lui Petrea Bacalu (astăzi Piața Unirea), în ulița înfundată de atunci (Seulescu), spre casa coanei Didița Mavrocordat și tot în înfundătura aceasta, unde-și avea casele sale și la conu Dumitrache Mavrocordat (astăzi Fischer).

De la toți aceștia, când le aducea scrisori sau pachețele, Gavril primea bune bacșișuri.

Acasă, copiii Roseteși țineau casă deschisă. Veneau în droște (trăsuri) frumoase, cu doi cai, cucoane și duduci. Așa umblau toți boerii, în trăsuri. Ceva mai târziu, princesa Aglaia Moruzi a început să se folosească de trăsurile cu un cal, angajând chiar cu luna o astfel de trăsură, luxoasă, — un eveniment pe atunci la Iași, Iașul pașnic și bine odihnit. Veneau și vecinii lor, cari ședeau în strada Carol, deci aproape de Toma-Cosma, toți cu trăsurile, deși era o palmă de loc între ei.

Așa era pe atunci.

Intr'o singură stradă, toate casele din spre Copou, aparțineau familiilor Paladi, Costache Sturdza, Costin Catargiu, Mavrogheni, Scarlat Roseti, Todiriță Balș, Muți Balș, Teodor Ghica și bezede Neculai Sturdza. Pe toți aceștia îi primea mândru de tot, Gavril țiganul, care, când se mai vedea și suit pe capră, alături de vreun lipovan cu bârja elegantă, mânând nebunește, în

(Continuare în pagina II-a)

(Continuare în pag. II-a)

Mici distracţii...

(Continuare din pag. I-a)

— Bine; atunci intră tovarăş la magazinul meu.

*

La şcoală. Profesorul conjugă: „Eu n'am învăţat, tu n'ai învăţat, el n'a învăţat. Mitică, repetă ce am spus".

— Nimeni n'a învăţat, domnule profesor.

*

— E a zecea oară acum, când eşti bătut de locuitorii de aici. Ai atâţia duşmani?

— Nu; dar seamăn foarte bine cu perceptorul...

*

In excursie:

— Domnule, în oraşelul d-stră s'a născut vre-un om mare?

— Nu, doamnă, La noi s'au născut numai copi aşi mititei...

Nu se mai acordă reduceri pe c.f.r.

Situaţia personalului ceferist.— Incadrările.— Introducerea autobuzelor

De vorbă cu d. C. Mereutză, director general c. f. r.

Erí, a sosit la Paşcani d. Cezar Mereutză, director general c. f. r., însoţit de d-nii: Macovei, Filitti, Stoica şi Dimitrie Macovei-fiul.

In gară au fost întâmpinaţi de funcţionarii superiori ai direcţiei de exploatare, în frunte cu d. Emil Niţescu, directorul regionalei Iaşi şi d. Bulboacă, şeful inspecţiei.

D. Eugen Pondichi, şeful gării Paşcani, a dat raportul directorului general.

Oaspeţii au întreprins o excursie la Mânăstirile de maici Agapia şi Varatec. (Asupra acestei excursii vom reveni); după care d. director Mereutză, a făcut o inspecţie în gara Paşcani, interesându-se în mod deosebit de situaţia personalului.

La ora 1 a avut loc un banchet servit cu pricepere şi bun gust de restaurantul condus de d. Gheorghe Petrescu.

Ca de obiceiu la banchetele ceferiştilor, nu s'au ţinut tuasturi, ci s'a glumit şi discutat în particular.

*

Am profitat de un moment când d. Mereutză, era mai puţin „asaltat" de cereri şi i-am solicitat câteva lămuriri asupra unor chestiuni de actualitate.

Legea revizuirii funcţionarilor

Intreb pe d. director Mereutză dacă proectul de lege pentru revizuirea funcţionarilor va atinge şi personalul ceferist.

— „In această privinţă nu v'aş putea da o lămurire precisă—începe d. Mereutză. Totuşi eu voiu depune eforturi pentru ca personalul ceferist să nu fie atins de această lege.

Dealtfel şi natural ar fi ca personalul ceferist să rămâie intact.

Şi iată dece:

Actualmente administraţia căilor ferate suferă de lipsă de personal. Or mai avem speranţe ca în urma unui proect pe care-l vom pune în vigoare, traficul de călători să sporească simţitor şi atunci vom avea nevoie de noui funcţionari.

Se pune astfel întrebarea: Cum s'ar putea revizui şi deci reduce personalul c. f. r., când deja este insuficient?

Eu cred că personalul ceferist nu va avea nimic de suferit".

Incadrările

— „*D-le director, concomitent cu anunţarea legii pentru revizuirea funcţionarilor, au sistat şi lucrările încadrărilor la c. f. r...*

— „ ..A, înţeleg ce vreţi să spuneţi. Incadrările însă nu au nici o legătură cu această lege anunţată.

Lucrările pentru încadrarea personalului ceferist continuă şi sper că până la sfârşitul lunei Noembrie să se termine".

Introducerea autobuzelor

In privinţa unei sporiri a traficului de călători d. director Mereutză ne declară că actualmente se studiază un proect care prevede înzestrarea căilor ferate cu un număr de autobuze, care să facă legături între diferite localităţi, unde se resimte concurenţa autobuzelor particulare.

Se va încerca deocamdată de a se face o înţelegere intre proprietarii de autobuze şi calea ferată.

Adecă, atât proprietarii acestor autobuze cât şi şoferii şi controlorii să fie plătiţi de calea ferată, având aceleaşi drepturi ca şi personalul ceferist.

— „Cred că va fi cam greu, însă voiu încerca. Dealtfel şi inspecţia mea de acum o fac în acest scop".

Nicio reducere pe c. f. r.

Mai întreb pe directorul general când intră în vigoare reducerea de 50 la sută pe întreaga ţară.

D. Mereutză pare surprins:

— „Nu se mai face nici o reducere, în afară de cele existente pentru staţiunile balneare şi climaterice".

D. Mereutză mai declară că de curând a suspendat „ordinile de transport" pentru două luni...

*

Cu un tren special d. Cezar Mereutză, însoţit de d-nii Emil Niţescu, Bulboacă, Barbaiani, ing. Ru..u, ing. Mitescu etc, au plecat la Vatra Dornei.

GR. SPIRU

O ieşancă reclamă că ar fi fost sechestrată

şi maltratată la spitalul Sf. Spiridon

O reclamaţie puţin obişnuită a fost prezentată parchetului de către d-na Elvira V. Mihăiţă din str. Prudenţei.

Reclamanta arată următoarele:

Soţul ei fiind asigurat la Casa asigurărilor sociale, a obţinut în urmă cu câteva săptămâni o aprobare de internare a unui copil al lor bolnav, la spitalul Sft. Spiridon.

Expirând termenul şi prezentându-se să-şi ieie acasă copilul, medicul dela clinica infantilă i-a spus că ar fi bine dacă ar putea să obţe aprobarea pentru încă câteva săptămâni —copilul necesitând o prelungire a tratamentului.

Prezentându-se la asigurări, cererea i-a fost respinsă. Intre timp d-na Elvira Mihăiţă s'a înbolnăvit şi nu s'a mai prezentat la spital spre a-şi lua copilul decât după două săptămâni.

Decum a intrat însă în salonul în care se afla copilul, reclamanta ar fi fost întâmpinată de infirmiera Natalia Danis şi de prima Ghiorghiu cari au început s'o insulte pentru faptul că nu şi-a luat copilul la timp, spunându-i că trebue să plătească pentru termenul suplimentar.

Intrucât n'avea asupra ei bani, femeile au încuiat-o în odae, nepermiţându-i să iasă timp de 24 de ore. Deasemeni arată că ar fi fost lovită de gardiencele în cauză.

D-na Mihăiţă susţine că în timpul în care era sechestrată ar fi venit în odae şi un domn medic care informat de ce este vorba ar fi dat dispoziţia să fie ţinută până ce va da banii.

Reclamanta susţine că n'a fost eliberată decât în momentul când au văzut'o extenuată şi căzută în leşin.

Parchetul a dispus cercetarea cazului.

z. ds.

Sigilarea unor camere

la hotelul Palace

D. dr. Cădere, medicul şef al Municipiului, a pus ieri în excutare dispoziţia luată de consiliul de higienă, de a se inchide un număr de camere din spre curte de la hotelul Palace.

Iată care e situaţia.

Hotelul Palace frumos clădit la stradă, cuprinde în fund un număr de camere, fără geamuri, fără posibilitate de lumină şi aer.

Indeplinind dispoziţia, d. dr. Ţaţomir, medic de circumscripţie, a închis acele camere, oprind şi pe chelnăriţe de a locui în ele.

De altfel uşile au fost încuiate şi sigilate.

Dispoziţia medicului şef a fost îndeplinită fără nici o împotrivire, antreprenorul hotelului fiind şi d-sa convins, că acele camere nu pot servi drept camere de locuit, iar hotelul are suficiente odăi bune. Numai pasageri să fie!

DAN

TRAGEDIA UNUI FOST BOGATAŞ

El se sinucide în spital

Şi gestul disperat al unui comerciant

Chişinău 4.— O sinucidere impresionantă s'a înregistrat ieri în localitate.

In sanatoriul d-rului Şteinberg se afla internat bătrânul Gherş Bercenco, în etate de 62 ani. Bătrânul suferea de o boală gravă de nervi.

Azi dimineaţă, o soră de caritate intrând în camera ocupată de Bercenco, l-a găsit cu beregata tăiată.

Pacientul era mort.

Cadavrul a fost trimis la morgă.

Din primele cercetări s'a stabilit că Bercenco a fost odinioară bogat.

In 1919 a venit din Ucraina cu soţia şi doi fii. Copilul cel mare a emigrat în America. După scurt interval, i-au murit soţia şi fiul cel mic şi de atunci bătrânul ducea o viaţă chinuită.

Părăsit şi bolnav a preferat să şi curme viaţa.

Disperarea unui comerciant

O altă sinucidere s'a întâmplat pe str. Nicolaevscaia.

Comerciantul Oişie Lerner în etate de 40 ani, a încercat să se sinucidă, înghiţind conţinutul unei sticle cu spirt denaturat.

In stare serioasă, a fost internat în spital.

Cauza actului disperat e că afacerile mergeau prost.

x Bonurile de premii se preschimbă zilnic la Ad-ţia ziarului „Opinia", în orele de după masă (3-7.

CITIŢI LUNI 6 AUGUST

„Politica"

Ziar de atitudine curajoasă publică articole şi reportagii despre:

Cenzura, ura de clasă şi ura de rassă
Pe marginea cazului de la „Ţesătura"
Bulgaria regrezentată la primărie!
Isprava d-rului Ţaţomir
Tragedia samovarului din str. Socola
In preajma schimbărei de la Camera de Comerţ
Făt frumos din Strand
Figuri ieşene, fapte, ecouri şi răfueli.

Ultimele ştiri şi telegrame
1 leu — 4 Pagini — 1 leu

S'a deschis

CAZINOUL
DIN
VATRA-DORNEI

cu jocuri diferite.

Bulă, Ruletă, Chemin de fer, etc.

Farmacia şi Laboratorul de Chimie

Fraţii dr. Konya s-sor dr. Grozea Iaşi

Recomandă următoarele produse, cu renume stabilit după practică îndelungată:

Vinul Tonic nutritiv
reconstituant în orice surmenaj, anemie, debilitate, convalescenţă, lipsă de poftă de mâncare etc.

Sudex remediu excelent contra abondenţei sudoarei şi mirosului urât al acesteia.

Depurativul Salparil
cel mai bun purificator al sângelui stricat, se face cură lunară.

Preparatele farmaciei sunt premiate în ţară şi străinătate cu „hors concurs" medalie de aur.

Cabinet dentar
I. GOLŢMAN
DENTIST
LUCRARI MODERNE
PREŢURI REDUSE
— Piaţa Unirei —
(colţ Cuza Vodă 62)
Intrarea prin boltă lângă Socec

DOCTOR
D. Brănişteanu
Asistent Universitar
— Medic de Spital —
Boli interne
Roentgen-Diagnostic)
Consult: 2-5 şi după rendez-vous. Str. V. Conta 18

Isidor Herman
Subchirurg
Specialist rutinat în mică chirurgie
Absolvent al Şcolii Sanitare conf. noului regulament, cu practică îndelungată în clinici de chirurgie, de boli contagioase, interne, venerice, dispensare, sanatorii, posturi de prim ajutor etc.
Execută conform prescripţiilor medicale:
Incizii, pansamente, injecţii, sondaje, flebotomii, ventuze simple şi scarificate, spălături, clisme, vaccinaţiuni antivariolice, ajutoare urgente etc. etc.
şi în cele mai perfecte condiţiuni de asepsie şi technică
Strada Păcurari No. 49

DOCTORUL
OVIDIU CORDESCU
consultă zilnic pentru boli de
Nas, gât şi urechi
de la 4—7 p. m.
în str. Gh. Mârzescu 16

Căminul Casei Autonome CFR Iaşi

Aduce la cunoştinţa generală că în ziua de 23 August a. c. orele 11 se va ţine licitaţie publică cu oferte închise în Cancelaria Căminului C. F. R. str. Carp No. 1, pentru a provizionarea cu carne şi lapte pentru anul şcolar 1934 | 35.

Concurenţii pentru a fi admişi la licitaţie trebuie să depuie o garanţie de 5% din valoarea ofertei în numerar sau în bonuri garantate de stat pe valoare de numerar.

Caetele de sarcini cât şi ori ce alte informaţiuni se pot vedea la Cancelaria Căminului C. A. C. F. R. str. Carp No. 1 în zilele de lucru dela 9-12 a. m.

ELEGANT ŞI BINE
VĂ ÎMBRĂCAŢI
LA CROITORIA
GENTELMAN
Str. Cuza Vodă 85
în curtea Palatului Braunstein (lângă Templu)

DOCTORUL
R. DAMSKER
Str. Ghica Vodă No. 44—46
MEDICINĂ INTERNĂ,
SIFILIS ŞI GENITO-URINARE
Diatermie şi băi de lumină

Cadouri eftine
LA
„Cristal"
Cuza Vodă 87
(vis a vis de Socec)

Gavril Ţiganul din Toma-Cosma

(Continuare din pagina I-a)

trapul mare al cailor, se umfla în pene.

Gavril Ţiganul îşi întovărăşea stăpâna, în trăsură, pe la dughenile cele mai mari, unde nu era zi ca să nu vie să târguiască fel de fel de tapete, de oglinzi, brocaruri de mătasă sau mărunţişuri de artă, pistoale şi puşti cari să îmbrace vre'un divan şi păreţii biroului coniţei.

Inbătrânit în serviciul Roseteştilor din Toma-Cosma, Gavril Ţiganul din bucătar, ajunse un fel de camerdiner.

Nu'l mai recunoştea nimeni pe Gavril. Din multele haine negre boereşti, s'au făcut anume un rând pe măsura lui Gavril, căruia i s'au tăiat şi musteţile, apoi i'au pus şi mănuşi pe mâni, Aşa transformat, slují încă multă vreme în casa Rosetti din Toma Cosma, iar când bătrâneţa l'a muiat cu totul şi n'a mai fost în stare să fie folositor nimăru', a cerut dânsul singur să fie retrimes la Căiuţ, de unde a venit.

Acolo în coliba părinţilor lui, Gavril ţiganul şi-a trăit cele de pe urmă zile. Obrajii îi erau scăldaţi în lacrimi, lacrimi alinătoare, în cari i se înecau amintirile frumosului lui trecut dela curtea copiilor Roseteşti din Toma Cosma din Iaşi. El mai întinse mânile înainte ca pentru a cuprinde tot acest trecut, în care credea că jucase şi el un rol când primea pe toţi boerii Iaşului şi îi conducea în casa primitoare a stăpânilor lui, şi oftă în ceiung, până se sfârşi...

Rudolf Suţu

Un succes parţial al pensionarilor
în chestia plăţii restanţelor
Un plan în legătură cu împrumutul intern

Am relatat că ministerul de finanţe, pentru a echilibra bugetul pe anul curent a luat hotărârea să se plătească restanţele tuturor pensionarilor cu bonuri de impozite,—restanţe rămase până la data de 1 Aprilie 1933. Faptul acesta a provocat o vie agitaţie în rândurile pensionarilor din întreaga ţară care aveau de încasat restanţe pe anul 1932-1933.

Blocul pensionarilor ieşeni ca şi celelalte asociaţii similare din ţară, a început imediat o acţiune intensă.

Lupta pensionarilor

La Blocul pensionarilor din localitate au avut loc o serie de şedinţe, în cromandu se memorii adresate Suveranului, preşedintelui consiliului de miniştri, d-lui Victor Slăvescu ministrul finanţelor. Un răspuns precis la aceste memorii n'a parvenit însă pensionarilor.

Pe de altă parte, întrucât pentru orice eventualitate pensionarii solidari între dânşii au hotărât să nu rădice bonurile de impozite ce le-au sosit la Administraţia financiară, faptul acesta a alarmat pe d. administrator financiar V. Tăutu care a constatat că în depozitul administraţiei se află o sumă de aproape două milioane în bonuri de impozite neridicate de destinatari.

Lucrul acesta a fost constatat şi la aproape toate administraţiile financiare din Moldova. Imediat a fost avizat ministerul.

O comunicare interesantă

D. administrator financiar Tăutu a primit o invitaţie telegrafică la Bucureşti, spre a participa la o consfătuire specială în chestiunea achitării restanţelor pensionarilor cu ajutorul bonurilor de impozite. Intors în localitate d. Tăutu întrebat de noi în legătură cu cele discutate la Bucureşti, ne-a declarat următoarele.

— „După câte s'au discutat la consfătuirea la care am participat în Capitală, pensionarii ieşeni au învins în parte, în ce priveşte soluţionarea doleanţelor lor.

Memoriile expediate la Bucureşti au avut un efect la care nu m'am aşteptat. Intr'adevăr d. Victor Slăvescu ministrul de finanţe a arătat că hotărârea luată va fi modificată într'un mod favorabil pentru pensionari. Aceasta însă după lansarea împrumutului intern, lansare care se va face zilele acestea. In orice caz pensionarii ieşeni pot fi asiguraţi că vor primi restanţele fără a suferi vre-o amputare sau diferenţe.

După câte sunt eu informat, se va aranja un sistem de plată în numerar şi creanţe ale împrumutului intern, într'o proporţie echitabilă. Aceasta bine înţeles pentru restanţele din anii 1932-1933. Cât priveşte cele până la 1931 inclusiv, se vor plăti irevocabil cu bonuri de impozite.

Redresarea bonurilor de impozit

Mai aflăm că după toate probabilităţile, în luna Septembrie, ministerul de finanţa va redresa bonurile de impozite.

Cursul lor se va urca şi va rămâne constant la 50-55 la sută.

Proectul pentru această redresare a şi fost întocmit, el urmând a mai fi verificat şi discutat de o comisie specială care se va institui pe lângă ministerul de finanţe.

Intr'un asemenea caz pensionarii, care vor încasa bonurile pentru restanţele lor până în anul 1931, vor fi mai puţin păgubiţi.

Ca o anexă a proectului de mai sus, se va vota o lege prin care se vor lua măsuri împotriva bancherilor şi cămătarilor ce vor specula bonurile.

*

D. administrator financiar V. Tăutu şi-a luat concediu pe ziua de eri. Lucrările administraţiei financiare de încasări şi plăţ vor fi gerate pe tot timpul absenţei d-lui Tăutu, de către d. sub-administrator Valeriu Gavrilescu.

LONNY

x **„Chino-vinul Dr. Ratianu"** cu China, Kola, Guarana, Genţiană şi Glicerofosfat de Calciu întăreşte organismul, dându-i vigoare. Se recomandă cu mare succes convalescenţilor şi anemicilor, mărindu-le pofta de mâncare. Depozit: Farmacia Dr. Ratianu Cuza-Vodă 48.

Un elev
s'a înecat în Trotuş

Tg. Ocna 4.— O impresionantă nenorocire s'a produs în oraşul nostru.

Elevul M. Diamont, în etate de 15 ani, din oraşul Galaţi, care se afla în viligeatură în oraşul nostru, ducându-se să facă bae în apa râului Trotuş, a fost luat de curentul apei şi tras la fund. După câtva timp a fost scos în nesimţire.

Doi medici aflaţi întâmplător la faţa locului, au încercat să-l readucă în viaţă dar orice ajutor a fost în zădar.

Există multe remedii contra hemoroizilor, este însă greu de a alege just şi în acelaş timp hotărâtor pentru succes. In mod cu totul avantajos sunt considerate de medici SUPOZITOARELE HEMORRHOIDALE *ANUSOL* „GOEDECKE", cari, nu numai că ameliorează repede durerile, dar înlătură definitiv boala şi cauzele ei.

Anusol nu conţine elemente vătămătoare, întrebuinţarea este uşoară, necostisitoare şi fără nici o piedică.

Se obţine în farmacii.

Atitudinea publică a ofiţerilor
Interesanta dispoziţie a ministerului armatei

Ministerul armatei a trimis corpurilor de armată un ordin circular, care prevede următoarele:

Domnii comandanţi de corpuri şi servicii vor aduce la cunoştinţa ofiţerilor de sub ordine pe lângă ordinile ce au fost date până în prezent, cele ce urmează:

1) Se interzice cu desăvârşire ofiţerilor.

— acordarea de interviewuri de orice natură;

— discutarea în public a tuturor chestiunilor privind armata sau pe şefii ei;

— angajarea în orice fel de discuţiuni cu caracter politic;

— participarea la orice manifestaţie publică;

— să se producă în public la diferite reprezentaţiuni, oricare ar fi scopul lor:

— să ţină discursuri în public.

Totuşi când vor avea o asemenea însărcinare dată de o autoritate superioară, şefii ierarhiei vor cântări cu atenţiune cuvântarea, rămânând răspunzători de conţinut.

— să colaboreze sub orice formă la ziare şi reviste, exceptându-se revistele militare.

2) De executarea întocmai a ordinului de faţă sânt răspunzători domnii Comandanţi de Corpuri şi Servicii.

Acest ordin, ca şi desărcinarea d-lui col. Chiru dela Consiliul de război, pot fi puse în legătură cu ultimele manifestări în cazul Maniu.

In atenţia casei
asigurărilor sociale din Iaşi

Azi s'a prezentat la redacţia ziarului nostru d. L. Löbenzohn, prezentându-ne următoarea plângere în contra Casei asigurărilor sociale din localitate.

D. Löbenzohn ne arată că fiica d sale Toni Löbenzohn, cotizantă la Asigurările Sociale, este bolnavă de mai multe săptămâni iar medicul curant de la asigurări, d. dr. Schvartzmann ar refuza a-i deschide foaea de boală, care de altfel este un drept al asiguratului.

Reclamantul ne arată că fiica d-sale bolnavă, a avut de suportat şi unele şicane din partea d-lor dela asigurări.

Supunem acest caz autorităţilor în drept.

x **„Opinia"** *face abonamente pentru orice staţiune balneară sau climaterică din ţară cu 50 lei.*

Un congres regional
al comercianţilor alimentari
Ieftenirea sifoanelor nu s'a putut realiza

Aseară a avut loc şedinţa săptămânală a Sindicatului alimentar la sediul d n Gh. Mârzescu, subpreşedinţia d lui Spiridon Criticc.

S'a luat din nou în discuţie chestiunea reducerii preţului la sifoane şi oprirea fabricanţilor de a mai plasa la particulari.

Intrucât nu s'a putut ajunge la nici o înţelegere cu fabricanţii ieşeni, comercianţii au pus în discuţie chestiunea cartelării lor şi înfiinţarea unei fabrici de sifoane a sindicatului.

S'a pus apoi din nou problema preţu ui gheţei arătându-se că la Iaşi preţurile sunt mai mari ca în oraşele principale din ţară, hotărându-se intervenţii energice.

Au luat parte la desbateri d. Critico, Iuchel Iancu, Şt. Gavrilaş, Şipos, Gh. Ionescu, Iosipovici, M. Leibovici etc.

Vorbitorii s'au ocupat şi de dările comunale şi de stat cari sunt extrem de exagerate, stabilindu-se o delegaţie care să intervie la primărie şi Camera de Comerţ.

D. Sp. Critico a încunoştiinţat apoi adunarea că în cursul lunei August va avea loc la Iaşi congresul regional al Sindicatului avizând la măsuri de organizare.

In cursul săptămânii viitoare conducătorii sindicatului vor pleca în judeţ pentru a organiza comercianţii din comune şi târguşoare.

S'a hotărât că şedinţele sindicatului să aibă loc în fiecare Marţi seara la ora 7 la sediul din str. Mârzescu. z.ds.

x La ultima şedinţă a consiliului de higienă al Municipiului, s'a putut releva succesul d-lui Fred Şaraga, a cărui intervenţie în favoarea comercianţilor, a fost îndeplinită S'a mai constat o perfectă armonie între d. dr. Cădere, medicul şef şi d. Fred Şaraga, vice preşedintele camerei de comerţ, ambii fiind animaţi de aceeaşi dorinţă, de a face operă de dreptate.

Necazurile tinerei Carolina Rankal
Ea a încercat astăzi să se sinucidă din nou

Am relatat acum câtva timp încercarea de sinucidere a tinerei Carolina Rankâl, din bulev. I. C. Brătianu, care din cauza mizeriei a ajuns prostituată.

Intrucât i s'au dat atunci îngrijiri imediate, sinucigaşa a scăpat cu viaţă şi ieri dânsa a fost eliberată din spital.

Azi dimneaţă la ora 8, Carolina Rankâl a încercat din nou să se sinucidă, aruncându-se în faţa unui vagon de tramva pe când acesta cobora panta străzei Arcu. Manipulantul a frânat însă brusc, evitând astfel o nenorocire. Cu toate acestea tânăra s'a ales cu usoare contuziuni şi a fost pansată la o farmacie.

Poliţia a început cercetări.

Directorii dela „Discom" din Chişinău
implicaţi în fraude de milioane

Chişinău 4. — In cercurile comerciale şi industriale din localitate se discută cu aprindere cazul directorilor filialei „Discomului", d-nii Sebastian şi Petrovici, învinuiţi că au comis fraude de milioane lei.

Precum se ştie, sânt două categorii de debite: speciale şi ordinare. Primelor li se acordă 6 jum. procente din încasări, iar celorlalte numai trei la sută.

D-nii Sebastian şi Petrovici treceau toate vânzările în contul debitelor speciale, realizând astfel importante câştiguri personale.

Eri a sosit în localitate, d. col. Brătănescu, directorul general al soc. „Discom", care a dispus imediata suspendare din serviciu a celor doi directori abuzivi.

Ancheta continuă pentru a se putea stabili precis valoarea sumelor defraudate. In curând va fi sezisată şi justiţia.

De remarcat, că acum doi ani Sebastian a descoperit fraudele comise de către foştii directori ai băncii „Marmorosch Biank", Serebrier şi Moscovici, pentru care ispravă a fost numit director la acea bancă şi apoi după lichidarea băncii, director la „Discom".

Coresp.

x **Dr. Brener** *specialist mamoş*, boli de femei. Cons. 2—6 d. a. str. Lăpuşneanu.

INFORMAŢIUNI

x *Ministerul armatei a desărcinat pe d. colonel Vasile Chiru din funcţia de prim comisar regal şi şef al parchetului militar din Bucureşti, d-sa reluîndu-şi postul la ministerul apărării naţionale.*

In locul d-lui Chiru a fost delegat d. col. Hotineanu cu conducerea parchetului militar din Capitală.

x In curând, cu mare solemnitate, se va inaugura spitalul „Caritatea". Spitalul care îşi va menţine vechea specialitate de spital de copii, va fi pus sub conducerea d-lui dr. *Moruzi*, cunoscutul chirurg şi va avea o pleiadă de medici distinşi.

x Eri delegaţia economică a prelungit termenul de expirare a tuturor autorizaţiunilor de export prin compensaţie, până la data de 1 Octombrie a. c.

In consecinţă autorizaţiunile vremelnice anulate, urmează a-şi produce toate efectele lor legale, înlăuntrul termenului nou acordat.

x Cei patru autori ai violului comis recent în casele d-lui Marcuşan din Chişinău, au făcut o cerere pentru punerea lor în libertate până la judecarea procesului.

Cererea le-a fost respinsă.

x D. dr. Barasch, un tânăr medic specialist, a fost de asemenea primit ca medic al spitalului israelit.

x D. Altangiu, şeful diviziei financiare c. f. r. a discutat ia Paşcani cu d. Cezar Mereuţă, director general c.f.r. diferite chestiuni de serviciu, care au fost puse la punct.

x Parchetul a dispus ieri autopsia cadavrului tânărului Sp. Oprişanu, care a sucombat în urma unei injecţii de neosalvarsan, la ambulatorul veneric din str. Zugravi.

In acelaş timp s'a dispus să se aducă la parchet fiola din care s'a făcut injecţia, spre a se analiza conţinutul ei.

x Curtea de apel Iaşi va judeca Luni acţiunea în contencios a d-lui Gh. C. Teodoru, fostul director al chesturei locale, contra deciziei Ministerului de interne, prin care a fost mutat la Durostor.

Abonaţi-vă la „Opinia"

După inventar

6 zile eftine

începând de Luni 6 August
până Sâmbătă 11 August 1934

Preţurile noastre fac senzaţie

Iată-le:

Ciorapi de mătase cotton	lei 39, 44, 54, 59, 64.
„ „ cotton I-a . .	lei 29, 39, 44.
„ „ 11 d'ecosse .	lei 9, 16, 19, 24.
„ bărbăteşti . .	lei 8, 12, 14, 16, 19.
„ „ de sport 3/4 . .	lei 39, 49.
Chiloţi pentru copii macco I-a	lei 9, 13, 17, 21.
„ „ dame „ I-a	lei 29, 32, 35.
Cămăşi de sport macco I-a	lei 54, 69, 79, 89.
„ „ „ p. copii I-a	lei 29, 39, 44, 49.
Ciorapi p. copii fild'. I-a	lei 4, 5, 6, 7, 8, 10, 12, 14.
Combinezoane de mătasă I a .	lei 79, 89, 99.
Pulovere pentru dame lână pură I-a în toate culorile . .	lei 75, 89, 99.

şi toate celelalte articolele, nenumărate, au fost mult reduse.

Pentru clientela noastră statornică ţinem la dispoziţie diferite articole mai mici începând de la lei 2,—în sus.

HERCULES S.A.

Fabrica de Ciorapi şi Tricotaje, Cernăuţi.

Sucursalele:

Str. Lăpuşneanu 38 IAŞI Str. Ştef. cel Mare 13

Vileg atura

Aglomaraţie extraordinară
la Vatra Dornei
Jocurile de noroc.— Proect vast de mărirea staţiunii

Este atât de multă lume anul acesta la Vatra-Dornei, încât, dacă n'ar exista sistemul rulant,—unii vin şi alţii pleacă—ar fi trebuit de mult să se aplice o tăbliţă la gară „complect", cum obişnuesc unele tramvaie la noi, când sunt supra aglomerate. Din această cauză nici băile nu mai sunt cum ar trebui să fie, îţi cade câte o baie la ora 1 2 ziua sau noaptea hât târziu; nu găseşti mâncarea cum trebue la restaurante, şi ca să poţi mânca mai binişor trebue să vii... de ier, cum spunea un distins intelectual ieşan.

Dacă băile şi celelalte lasă din această privinţă de dorit, în schimb începând din acest an Dorna Va ra poate rivaliza cu Constanţa şi chiar cu Monte Carlo. Ai ghicit; e vorba de jocurile de noroc.

Geniul răului a fost de astă dată un ieşan: d. Aba Pollack.

D-sa a obţinut concesiunea jocurilor de noroc dela Casinoul de aici şi astfel sute de oameni zilnic au palpitaţii—în afară de acelea pe care au venit să şi le cureze—şi în jurul meselor de ruletă, baccara, bulă, chemin de fer etc, Vezi pe câte unii veseli că sorţii le-au dăruit câte 5—600 lei, ca apoi să-i vezi galbeni, verzi, că au pierdut câteva mii.

Stau de vorbă cu d. Pollak şi-l întreb dacă e mulţumit.

D-sa însă îmi dezvălue un plan întreg de activitate şi reforme care m'au uluit pur şi simplu:

E vorba de tratative serioase, pe care le duce d-sa cu un consorţiu francez pentru clădirea a 3—4 hoteluri mari în stilul marilor hoteluri din străinătate. De asemenea va interveni pentru canalizarea oraşului, —(până acum Dorna Vatra încă n'are canalizare!), va lucra pentru construirea unui etaj la băi spre a se înmulţi cabinele, astfel ca să nu se aştepte ca acum câteva zile până să-ţi vie rândul la o baie de acid sau nămol; şi apoi... să vezi ce lume se'ectă va veni la Vatra Dornei, care, natural va juca în primul rând la ruletă.

Eram gata să-l dojenesc pe d. Pollak pentru jocurile de noroc şi acum stau umit în faţa grandioaselor d-sale proecte...

Numai de s'ar realiza!

Intrerupem convorbirea că tocmai a sosit popularu medic ieşan dr. N. Ochs care a venit în a 10-a staţiune la Vatra Dornei. Hai să-l cinstim. I se şi întind din toate părţile paharele cu „Poiana Negri", dar simpaticul medic cere „Cotnarul" căci e mai bun la gust.

Şi astfel până la sosirea turiştilor străini şi a castelelor ...din Spania, ne înecăm necazurile în taclale şi... speranţe.

JAD.

Vatra-Dornei, August 1934

PREŢURI extraordinare plăteşc pentru aur Herşcovici Ştefan cel Mare 14.

PREPAR elevi (e), posed scrisori de mulţumire. Davidovici, Banca Judeţului, Strada Rosetti.

VIZITAŢI Croitoria „Leon" Alexandri 5. Veţi rămâne pe deplin mulţumit.

DE INCHIRIAT o cameră mobilată, pentru un domn singur. A se adresa d-nei Beilis str. Pomir 7.

x *La Piatra Neamţ* „Opinia" se găseşte de vânzare zilnic şi la depozitul de ziare Poplingher.

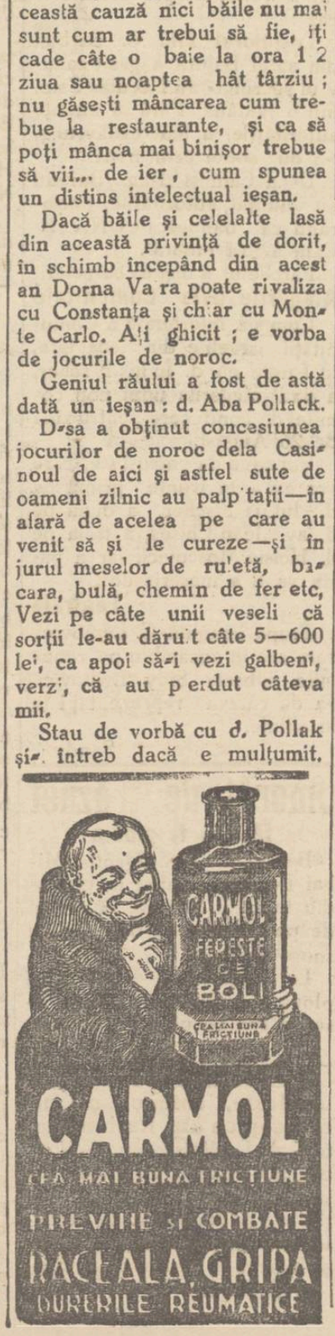

Informaţii

x *Aflăm cu plăcere ocazia godna distinsei d-re Rozid. Feuerstein din Huşi, cu ci farmacist Boris Hahamovi din localitate.*

x Duminică 29 Iulie a avut loc la Ripiceni într'un cerc intim căsătoria d-rei Dory Cohn licenţiată în farmacie şi fizico-chimice cu dl. Ing. chimist M. Hună-Iaşi.

x Profesorul agregat Doctor Ioan Gheorghiu subdirectorul medical al Băilor Vatra-Dorna va fi în localitate în fiecare Duminică pentru a da consultaţii între orele 6—8 strada Carol 49. In celelalte zile consultă la Vatra-Dorna.

x Convalescenţii şi persoane slabe şi anemice fără poftă de mâncare, găsesc un bun reconstituant şi întăritor luând *Vinul Tonic Werner* pe bază de Cola, Coca, Chiuc na şi Glicerofosfate. Preparatul Farmaciei Wernerlaşi. 9

x Clinica chirugicală Doctor Tzaicu şi celelalte secţiuni din Sanatoriul din Iaşi Strada Carol 20, sunt deschise şi în timpul lunilor de vară.

Pregătire permanentă pentru chirurgia de urgenţă.

x *Doctorul Iuliu Ghelerter*, balneolog, consultă în timpul sezonului la băile Slănic-Moldova, vila Iliescu.

DURERI DE CAP 2
NEVRALGII
MIGRENĂ
COMBATE
JAWOL

Grădina Pomul Verde

Pen-ultimele reprezentaţii de adio al tinerei şi talentatei subrete

SIDY THAL

Astăzi Sâmbătă 4 August 1934

Premieră Premieră

NUNTA la ţară

Mercuri 8 August ora 9 seara Spectacol extraordinar. Beneficiu şi ultima reprezentaţie de adio a subretei SIDY THAL

ULTIMA ORĂ

Condiţiile pe care armata

le-a pus Führerului Hitler

Paris 4. — „Echo de Paris" şi alte ziare află din Berlin că Führerul-cancelar Adolf Hitler a încheiat un acord special cu Reichswehrul.

Generalul Blomberg, în numele armatei, a pus următoarele trei condiţiuni pe care d. Hitler le-a acceptat:

1) Pentru promulgarea legilor privitoare la armată, va fi nevoe şi de semnătura ministrului Reichswehrului.

2) Comandamentul suprem al Reichswehrului va avea ultimul cuvânt în chestiunile militare.

3) Devenit şef suprem al armatei, Führerul—cancelar încetează a mai fi şef al partidului naţional-socialist.

*

In aplicarea acestor condiţiuni conducerea partidului naţional-socialist a trecut asupra d-lui Rudolf Hess.

E vorba dealtiel ca d. Hess să devie şi vicecancelor. Sânt însă cifcu taţi in această privinţă. Alte cercuri afirmă că demnitatea de vice-cancelar va fi încredinţată generalului Blomberg.

Batalioanele de asalt

Berlin 4.- Expirând concediul batalioanelor de asalt membrii acestor formaţiuni s'au prezintat la unităţile lor.

Insă din numărul total de 3 milioane oameni, s'a întors numai un milion.

Ceilalţi două milioane erau proveniţi din rândurile socialiştilor şi comuniştilor. Ei ştiau că, prin planul de „epuraţie" vor fi excluşi din rândurile batalioanelor. De aceia nu s'au mai prezintat.

Memoriile lui Hindenburg

In curând se vor publica memoriile mareşalului Hindenburg. Ele cuprind observaţiuni foarte importante asupra războiului şi a vieţii din Germania din ultimii 15 ani.

Vorbind despre evenimentele militare din Octombre 1918 şi luptele cu armata americană, mareşalul scrie că luptele acelea au dovedit Statelor Unite că arta militară nu se învaţă în câteva luni.

In Austria

Viena 4.—Dr. Rinteıen care se află în spital, a suferit ieri un atac de congestie cerebrală. Starea lui este gravă.

Păduri în flacări

în jud. Brăila

Brăila 4. — Pădurile statului din jurul com. Iance, se află în flacări. Focul s'a întins şi la pădurile Efori i Spitalelor civile.

Incendiul a provenit dela scânteele locomotivei unui tren de marfă.

După 20 ani, reapare soţul...

Cazul unei femei căsatorită a doua oară

Bălţi 4.—Un caz interesant este mult comentat în localitate. Iată faptele:

Acum 20 ani plecase pe front comerciantul B. F., originar dintr'un oraşel din Bucovina. De atunci i s'a pierdut orice urmă.

Crezând că soţul a murit în războiu, nevasta lui d-na J. F. s'a căsatorit a doua oară în anul 1929 cu un negustor din Rădăuţi.

Iată însă că zilele trecute femeia a primit o scrisoare de la primul ei barbat, care se află în oraşul Cura-Coutin din Chile (America-de Sud).

El arată că după 20 ani de aventuri, a reuşit să-şi facă o situaţie şi cere nevestei să vie imediat în America.

Femeia ar pleca, dar al doilea soţ n'o lasă.

Acum rămâne de văzut cum se va termina acest caz încurcat. G.

D. mareşal Averescu

pregăteşte o acţiune politică cu foştii combatanţi

Bucureşti 4.— Se anunţă că d. mareşal Averescu a

D. Mareşal AVERESCU

dat instrucţiuni organizaţiilor judeţene, pentru pregătirea unor manifestaţiuni politice la începutul toamnei.

D. Averescu vrea să realizeze în jurul său pe foştii combatanţi.

In luna Septembre, mareşalul va lansa un manifest, chemând la o mare adunare populară pe ofiţerii de rezervă, foştii soldaţi din războiu şi organizaţiile de invalizi.

Se afirmă că la această demonstraţie d. Averescu va face declaraţii senzaţionale.

Stânga liberală

După intrunirea liberală organizată pe mâne Duminică la Temişoara, se va produce a doua zi Luni, la Oradea, manifestaţia stângei liberale din Grupul H. in frunte cu d. ministru Victor Iamandi.

Despre această manifestaţiune, d. Petre Ghiaţă a precizat că „stânga liberală" luptă pe chestii de principii, fără deosebiri de vrâstă.

Se cere democraţie şi un naţionalism constructiv.

Se crede că la Oradea vor participa 80 parlamentari liberali.

Două femei

pentru un barbat

Bucureşti 4. In str. Cobâlcescu 26, la locuinţa croitorului Gh. Stoica, s'a produs ieri un scandal.

D-na Stoica s'a încăerat cu Elisabeta Bagner, pe care o bănuia că i-a ademenit soţul.

Rănită serios, Elisabeta a fost transportată la spital.

Informaţii

x **Icre negre tescuite şi moi, Păstrăvi, Batog, Maquereau etc. la Fr. Pogor cu preţuri de reclamă.**

x *D. Holban, inspector şcolar, delegat de minister cu anchetarea cazului de de la Liceul Naţional, şi-a terminat lucrările şi a înaintat raportul ministerului instrucţiunii.*

D. Holban a încercat să aplaneze conflictul între d. director Gh. Manoliu şi profesorul Marineanu, însă n'a reuşit.

x **Şi'n timpul vacanţei, Fr. Pogor sunt bine asortaţi şi vând eftin.**

x Serviciul sanitar al oraşului înştiinţează că plecarea copiilor în colonia de vară la Agigea (organizată de municipiul Iaşi) va fi Luni 6 August, *la ora 3 jum. p. m. cu trenul de Galaţi.*

Părinţii sânt invitaţi să-şi aducă copii la gară cu o oră mai devreme (adică la ora 2 şi jum. p. m) pentru ca fiecare să aibă loc în compartimente.

x **Vinul vechi alb, cu 20 lei litrul de la Fraţii Pogor, este într'adevăr, delicios!**

x *La Bârlad,* un incendiu a distrus debitul de tutun al d-lui Ciortoloman din strada Ştefan cel Mare. Mărfurile erau asigurate pentru 40.000 lei. Cauza focului nu se cunoaşte încă. Se fac cercetări.

ORA 1

Schimbările din Germania

Berlin 4 — Se afirmă că d. Goering va demisiona din guvern, conform cererii d-lui Hitler, întrucât i s'au adus grave atacuri,

D. Goering va primi însă altă satisfacţie.

Deasemenea d. Hitler, devenit Fuehrer, va demisiona dela conducerea partidului naţional-socialist, şi d. Rudolf Hess va prelua şefia partidului.

Plebiscitul

Ziarele franceze susţin că plebiscitul german se face în acord cu Reichswehrul.

Ca o compensaţie, generalul Von Blomberg urmează să fie numit vice-cancelar.

Grave tulburări la Barcelona

Barcelona 4. — Intre poliţie şi socialişti s'a produs o violentă ciocnire. Trei manifestanţi au fost ucişi şi numeroşi răniţi.

La o fabrică de textile a explodat o bombă. Fabrica a fost distrusă.

LINGERIE fină pentru domni comandaţi la
EDUARD

DEJALINURI pentru lingerie de domni desene noui au sosit la mag. „FAVORIT"

Se aduce la cunoştinţă că Autobuzul de curse Iaşi—Sculeni organizează în
fiecare Duminică
excursii la
Băile Prut
(Sculeni)
unde d-nii vizitatori vor avea ocazia să admire minunata plajă, pădurea, etc. etc.
Plecarea din Iaşi, piaţa S. Spiridon la ora 10 a. m.
Plecarea din Sculeni, la ora 5 p. m. Taxa convenabilă:
50 lei tur-retur

Ingrijiţi-vă ochii purtând ochelari

— dela —
Optica ARGUS
LAPUŞNEANU 43
vis-a-vis de Hotel Palace
CALITĂŢI SUPERIOARE
PREŢURI EFTINI

Mulţumire

Subsemnatul Srul Iuftaru, comerciant, domiciliat în Şos. Arcu No. 1, aduc pe această cale vii le mele mulţumiri Soc. de Pază şi Siguranţă „Fiducitatea", care m'a despăgubit în mod foarte cu'ant pentru o daună ce am suferit o, când am fost prădat.

Voiu recomanda cu căldură această societate, care este una dintre cele mai serioase intreprinderi din ţară.

S. IUFTARU
Depozit de lemne
Iaşi, Şos. Arcu No. 1

„Aţipor" (Păsărica) prima traducere românească a rugăciunilor de rostit la mormintele sufletelor scumpe. Mai cuprinde în cele 100 pagini şi: *Kaddiş, Izcor, Eil-Mulei,* o tabelă pentru înscrierea zilelor de iurţat şi o tabelă a zilelor de Izcor după calendarul obişnuit până anul 1960.
Format de buzunar
Coperta simbolică
admirabilă 25 lei.
Contra ramburs sau mandat postal a se adresa autorului: *Şef-Rabin Dr. Thenen, Brăila str. Carol 55.*

DOCTOR
I. SCHWARTZMAN
Fost asistent al clinicei din Paris
Boli interne şi de copii
Specializat in boli de inimă, plămâni şi rinichi.
Diagnosticul afecţiunilor de inimă cu aparatul Electro-cardiograf.
Tratamentul tuberculozei pulmonare cu pneumothorax artificial
Tratamente radicale pentru varice, eczeme şi ulcer varicos
Consultă intre 4—7
Str. Căpitan Păun 10. Telefon 11

Primăria Municipiului Iaşi
PUBLICAŢIE

Se aduce la cunoştinţa celor interesaţi că în ziua de 20 August a. c. ora 10 dim. se va ţine în localul acestei Primării situată în Iaşi str. Alexandri No. 14, licitaţie publică pentru darea în concesiune a Serviciului de Pompe Funebre.

Licitaţia se va ţine în conf. cu art. 88—110 din Legea Cont. Publice, reg. O. C. L. şi normele publicat in M. O No. 127 din 4 Iunie 1931

Citiţi zilnic ...

Tatăl se plânge

împotriva fiilor

O impresionantă reclamaţie a fost făcută parchetului de către d. Haim Moise din str. Descălic toare.

Acesta se plânge in contra fiilor săi, aducându-le grave acuzaţiuni.

Părintele arată că pentru a l determina să le predea averea lui, copii l-ar fi legat cu o frânghie, maltratându l.

Parchetul a dispus cercetarea cazului.

Cum se plătesc pensiile

Azi s'au plătit la ad-ţia financiară pensiile orfanilor, văduvelor, invalizilor şi veteranilor din război precum şi pensionarilor cu literele A şi E.

Luni 6 August se vor achita pensionarii cu literele D. şi O; Marţi 7 cu literele C. şi U: Mercuri 8 cu litera S; Joi 9 cu T. M. K. şi J; Vineri 10 cu G. L. şi F.

Sâmbătă 11 cu I şi R: Luni 13 cu N. H. şi Z; Marţi 14 cu P. şi U.

Pensiile se vor achita numai în mâinele pensionarului respectiv.

O elevă se sinucide

fiindcă a părăsit-o iubitul

Cernăuţi 4. — Eleva Alma Kron din clasa 7 a liceală, în etate de 19 ani, s'a sinucis consumând acid sulfuric.

A comis actul funest fiindcă a părăsit-o iubitul.

Atac criminal

Aseară, pe când măcelarul Dumitru Cantemir din strada Cucurul mare nr. 17 se afla în faţa clădirii guvernului (ministerul Bucovinei), un necunoscut l-a lovit cu un cuţit în tâmpla dreaptă.

In agonie, Cantemir a fost transportat la spital.

S'a ordonat autopsia cadavrului.

Accident

Un furgon a călcat pe bătrânul I. Tipes din V. scăuţi.

In stare foarte gravă, bătrânul a fost internat în spital. *P. Bl.*

Crimă sau sinucidere?

Vecinii au găsit spânzurat de un copac în grădina casei sale din str. Ogorului nr. 8 pe legătorul de cărţi Gheorghe Tcaciuc, în etate de 24 ani, originar din Suceava.

După declaraţiile unui vecin reesă că Tcaciuc a fost scos de gazda sa, cu care nu era în bune relaţii.

Proprietarul a recunoscut la poliţie că l-a bătut pe Tcaciuc, dar după cum spune proprietarul, legătorul de cărţi s'a spânzurat.

Cadavrul unui om

găsit într'o fântână

Dorohoi 4.—Poliţia târgului Dorobani a înştiinţat parchetul Dorohoi despre următorul caz:

Locuitorul Gh. C. Barban din satul Bajura a găsit cadavrul socrului său Neculae Cam, într'o fântână. Fără să anunţe autorităţile, a luat cadavrul şi l-a dus soţiei celui mort.

D-na Cam şi d-na Barban au anunţat autorităţile, declarând că bănuesc că Neculai Cam a fost omorât.

Parchetul a dispus cercetări.

Alegerile dela Comunitate

Comisia interimară a Comunităţii israelite din localitate, în frunte cu d. Iulius Fischer, a fixat alegerile unui nou comitet de conducere pentru ziua de 26 August.

Vor candida patru liste, care vor avea în frunte prima pe d. Iulius Fischer, a doua pe d. av. Jean Chises, a treia pe d. Hoişie Moscovici, iar a patra va fi a meseriaşilor.

Teatrale

Trupa israelită C. Leibovici, care are in ansamblu pe renumita subretă Sidy Leibovici, va da câteva reprezentaţii în localitate.

Sandy

Congresul

funcţionarilor particulari

Duminică 5 Aug. ora 9 jum. dim va avea loc în sala „Phoenix" Congresul regional a funcţionarilor particulari.

Vor lua cuvântul reprezentanţii Ministerului Muncii, ai casei de Asigurări sociale, conducătorii Uniunei Generale din Bucureşti, Cernăuţi, Chişinău, Iaşi, Botoşani, Dorohoi, Bălţi, Huşi, Galaţi, Roman şi P. Neamtz.

Şi-a anunţat participarea şi dl. D. R. Ioaniţescu fostul Ministru al Muncii.

Un comunicat

al Blocului peosionarilor

Comitetul Blocului pensionarilor din Iaşi, înţelegând că în toată activitatea şi preocupările sale pentru apărarea drepturilor pensionăreşti, să stea pe linia *legălităţii, ordine şi demnităţii,* aduce la cunoştinţa autorităţilor şi tuturor celor **o mie membri** înscrişi în bloc, că nu se solidarizează cu nici o acţiune izolată-individuală în ce priveşte susţinerea intereselor generale pensionăreşti pe la autorităţi.

Numai reprezentanţii oficiali ai Comitetului Blocului pensionarilor au căderea de a acţiona, după indicaţiile şi aprobarea Comitetului de conducere.

ŞTIRI POLIŢIENEŞTI

Agresiune în stradă

D. Iancu Croitoru, din Bulevardul Brăteanu nr. 1, a reclamat poliţiei că a fost acostat de patru indivizi şi grav lovit, pe când se plimba cu o doamnă pe str. Anastasie Panu.

Se fac cercetări pentru prinderea agresorilor.

— A fost arestat Leon Enea din str. Arapu nr. 109, fiindcă a lovit cu un box pe D. Scorţescu din şoseaua Naţională nr. 27.

Copil lepădat.—Pe linia ferată, aproape de oraş, s'a găsit un copil de sex feminin Lângă prunc se afla un bilet în care se arată că a fost lepădat din cauză că era o povoară pentru mama lui şi aşa destul de năpăstuită.

Copilul a fost adus la clinica infantilă a spitalului Sf. Spiridon.

FURTURI.— In furt de obiecte şi lucruri casnice s'a comis la d. N. Bercovici din Bulevardul Ferdinand nr. 23.

— Este cercetat la biroul judiciar chelnerul Alexa Costică, de la strandul local, învinuit de furt.

— Un furt zădărnicit s'a înregistrat la d. C. Livideanu din str. Cuza-Vodă 42.

REP.

Omorât de trăznet

fără a fi ploaie

Bârlad 4. — Sergentul Mihai Boşmagă, aflat în concediu în satul Steţeşti, a plecat de pe câmp cu un car cu snopi de grâu.

La un moment dat, fără a ploua, a căzut un trăznet asupra soldatului şi l-a omorât. *Sandu*

Informaţii

x **Tocuri cu rezervor stricate repară bine „SOCEC".**

x *Un băiat şi un revolver.* Locuitorul Avram Moişă din str. Moara de Vânt nr. 14, a adus la comisia respectivă un revolver.

D-sa a declarat că a luat arma din mânele tânărului A. Dimitriu, de 13 ani, de acelaş cartier.

Tânărul era în ceartă cu fiul d-lui Moisă şi întâlnind pe d. Moisă l-ar fi ameninţat cu moartea.

A. Dimitriu este cercetat la poliţie.

Minunile naturii

Un uimitor caz ni s'a adus la cunoştinţă; un copil nou născut a început să vorbească, uimind asistenţa prin răspunsurile date la toate intrebările. Un specialist chemat în grabă, a adeverit cele de mai sus. La unele întrebări copilul a răspuns:

Duceţi-vă şi vindeţi aur de dinţi, lanţuri, etc. la Ceasornicăria Palatului Leon Goldenberg, strada Brătianu 82 care plăteşte cel mai bine.

x Inainte de a pleca la mare sau la munte, abonaţi-vă la „Opinia". Abonamentul lunar lei 50.

x **Laboratorul de analize medicale, chimice şi microscopice Dr. Ratianu** autorizat de Minist. Săn. Publice, execută analize complecte de urină, spute, secreţiuni, etc. precum şi orice analize ce interesează industria, comerţul şi higiena alimentară. Iaşi Cuza Vodă 48.

Preparat cu vin vechi de Malaga (10 ani), conţinând principi activi, din cele mai bune coji de China, nuci de Cola, foi de Coca, Gaurana, Fer, Glicerofosfaţi, Arsenic biologic. etc.
Insumează substanţe ideale, pentru regenerarea forţelor.
Remediu suveran contra anemiei, slăbiciunei generale şi frigurilor palustre. Primeneşte sângele, întăreşt muşchii, nervii, oasele şi întreg organismul. Deschide pofta de mâncare, ajută digestiei dând putere şi vigoare.
Se recomandă cu succes în convalescenţe, surmenaj intelectual, insomnii, boli de piept, etc.

Ori-unde plecaţi „Opinia" nu trebue să vă lipsească cereţi deci un abonament pentru băi, care costă 50 lei pe lună.

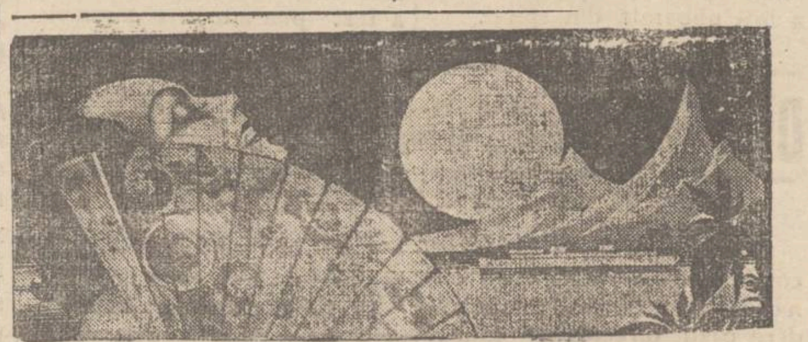

Călătorii spre insulele Atlantice

Voiajaţi în toamna anului 1934, spre insulele: Baleare, Madeire, Azore, Canare, Wight etc. cu admirabilele vapoare ale Societăţii
Hamburg-Amerika Linie
Trei plecări şi anume:
6—27 Septembrie cu neintrecutul vas „Oceana" Preţuri dela 18.000 lei in sus.
6—21 Octombrie cu admirabila Milwaukee Preţuri dela 12.000 lei in sus.
3—18 Noembrie cu minunatul vapor „Milwaukee" Preţuri dela 12.000 lei in sus.
Prospecte detailate şi înscrieri la
HAMBURG-AMERIKA LINIE IAŞI Str. Lăpuşneanu
Telefon 134

ANUL XXX No. 8188

ABONAMENTE
Lei 600 . . . . pe un an
„ 300 . . . . „ 6 luni
„ 150 . . . . „ 3 „

ATELIERELE TIPOGRAFICE
AȘI. — STR. LĂPUȘNEANU 37

2 (doi) lei exemplarul

OPINIA

Ziar popular cotidian

MARȚI 7 AUGUST 1934

PREMII GRATUITE
Bon No. 13
OPINIA

IDEI ȘI FAPTE

HEIL REICHSWEHR!...

Una din întrebările formulate cu prilejul morții mareșalului Hindenburg, și-a căpătat îndată răspunsul edificator: d. Hitler a fost învestit cu puteri de stăpân absolut al Germaniei. Precum era și firesc să se întâmple într'o țară încătușată, într'o țară unde nici pomeneală nu mai e de libertăți cetățenești, ci domină bunul plac și arbitrarul.

Că la 19 August urmează să se mai efectueze un plebiscit — amănuntul acesta nu prezintă nicio importanță, atâta timp cât rezultatul plebiscitului se cunoaște dinainte.

La acea data funcțiunile de președinte de republică și cea de cancelar se vor contopi definitiv și Hitler va putea purcede la realizarea programului național-socialist, fără a fi stingherit de nimeni.

Care-i însă prețul plătit de Fuehrur în schimbul avantagiilor mai sus enumerate?

Generalul Blomberg, comandantul suprem al armatei germane a avut grija să-l fixeze, iar „atotputernicul" Hitler n'a avut incotro și a consimțit să-l achite integral:

— Devenit, „unicul" îndrumător al destinelor germane, Hitler încetează de a mai fi șeful partidului național-socialist. Deși numit șef suprem al armatei, Hitler nu va avea totuși ultimul cuvânt în chestiunile militare.

De unde se deduce logic că nu Hitler, ci generalul Blomberg sau oricare alt reprezentant de mâine. Și dacă domnul Hitler va binevoi cumva să iasă din voia lui Blomberg, acesta va avea întotdeauna ultimul cuvânt!

Se va obiecta poate că Hitler ar putea găsi oricând un sprijin eficace în batalioanele sale de asalt. Dar în ultima vreme acestea și-au pierdut considerabil din rolul și importanța lor de odinioară.

Recent chiar s'a constatat că expirând concediul acestor batalioane, din numărul total, și oarecum impunător, de trei milioane de membrii, s'au prezentat la unitățile respective numai un milion de oameni.

Deci din clipa în care a consimțit să plătească prețul cerut de generalul Blomberg, Fuehrerul a încredințat destinele Germaniei, cele ale național-socialismului și ale sale proprii pe mâinile conducătorilor armatei.

Dictatură militară, deci? Exact.

Azi convine persoana lui Hitler și acesta e tolerat ca președinte și cancelar; iar mâine convine o altă persoană și Hitler e zvârlit peste bord. Foarte simplu și foarte comod. Hitlerism, rassism, nazism, sunt toate acestea niște fenomene trecătoare. In timp ce o armată disciplinată, cum e cea germană, a fost, este și va fi mereu.

Dacă Europa toată are astăzi motive serioase de îngrijorare—faptul se datorește nu atât triumfului aparent al cauzei hitleriste, ci noului succes viabil al celei mai ideale dintre armatele contimporane, succesul Reichswehrului. Deaceia poate ni se pare că Hindenburg trăiește mai intens ca oricând, în sufletul Germaniei de astăzi"...

I. L. BASARABEANU

EVENIMENTELE DELA BERLIN

O fotografie interesantă: maresalul Hindenburg între Hitler și Goering.

Se poate scurta sarcină femeilor?

Electricitatea grăbește creșterea copilului
Senzaționala comunicare a unui profesor american

Ziarele americane discută cu deosebit interes o comunicare senzațională făcută de către profesorul J. W. Sydney, academiei de medicină din Washington. Profesorul arată că a reușit să stabilească în mod precis că termenul de sarcină al femeiei poate fi considerabil scurtat.

In acest senz J. W. Sydney arată că a făcut două experiențe, care au dat rezultate sigure. Profesorul american, care este un renumit ginecolog, și-a experimentat procedeul asupra a două femei, imediat după constatarea gravidităței prin semnele clasice. Una dintre paciente a urmat tratamentul regulat; cealaltă însă, îmbolnăvindu-se, a fost nevoită să facă o pauză.

In primul caz profesorul Sydney susține că femeia a dat naștere copilului după patru luni dela declararea sarcinei. Iar în al doilea caz, s'a înregistrat o întârziere de 24 de zile, adică femeia a născut după patru luni și 24 de zile, datorită întreruperei tratamentului.

Acest tratament constă din aplicarea regulată a unor raze electrice, care trebuesc în așa fel dirijate, încât să influențeze direct pruncul în formație. Tratamentul electric—după comunicarea specialistului american—are o înrâurire considerabilă asupra procesului matern, în sensul că grăbește, cum spune profesorul Sydney, „coacerea fructului viu".

Bineînțeles aceste experiențe [illegible] medicală din Statele-Unite. Academia de medicină din Washington a delegat imediat o comisiune de specialiști, pentru a studia chestiunea și a verifica prin noui experiențe comun carea făcută de Sydney.

In cazul când metoda se va dovedi într'adevăr eficace, ea va constitui o adevărată revoluție în domeniul biologiei și istoriei naturale. Procedeul va distruge dintr'odată cea mai veche și neclintită tradiție de până acum, „tradiția celor nouă luni", scurtind termenul sarcinei la patru luni de zile, după cum a obținut profesorul american.

Dar dacă metoda va reuși, este de prevăzut că specialiștii nu se vor mulțumi cu acest rezultat. Ei vor încerca probabil să scurteze și mai mult termenul gestațiunei și—cine știe?—poate că știința va realiza și proectul fabricării copiilor pe cale artificială.

23.876 flori
pe mormântul lui Dollfuss

Un ziar vienez arată că de la înmormântarea împăratului Franz Ioseph, n'a mai fost la Viena o înmormântare ca aceia a cancelarului Dollfuss. O lume imensă a condus pe nefericitul cancelar la locul de veșnică odihnă. Cum însă pentru menținerea ordinei nu s'a putut permite accesul întregului public care ar fi vrut să participe, pelerinajul la mormântul lui Dollfuss continuă zi'nic.

Mulțimea de cunoscuți și admiratori aduc jerbe și coroane de flori. In prima zi a [illegible] a putut numara 23.876 flori pe mormântul cancelarului Dollfuss.

Prințul de Wales
în urmărirea unor hoți

Relatează următorul caz interesant:

Prințul de Wales, fiul mai mare al regelui Angliei, și a exprimat dorința de a participa la o razie polițienească. Moștenitorul tronului britanic a fost înștiințat într'o seară de șeful poliției că în cursul nopței se va întreprinde o razie puternică.

La ora 8 seara prințul de Wales s'a prezentat la poliție, unde a primit un costum de gardian public. Costumat în sergent, prințul a pornit în razie împreună cu ceilalți agenți și polițiști. Detectivii au colindat cele mai interlope cartiere ale Londrei, unde au vizitat zeci de taverne și localuri suspecte, care adăpostesc clientela obișnuită a închisorilor.

Razia a durat până aproape de zorii zilei și polițiștii au arestat peste o sută de borfași. Prințul de Wales a manifestat tot timpul o deosebită atenție, declarând că activitatea detectivilor este cât se poate de interesantă.

Vacanța neoportună
a comisiei Skoda

misia parlamentară de anchetă în afacerea Skoda a luat vacanță.

Destul de ciudat. Ca și cum niște organe polițienești ar întrerupe cercetarea unor infracțiuni,... pentru a lua vacanță de vară; — în care timp s'ar mai „aranja" lucrurile și s'ar șterge urmele.

*

Așa dar, comisia a luat vacanță. Și tocmai când?

Intr'un moment deosebit de gingaș, când s'a pus chestiunea Maniu și falsul de la Consiliul de război.

Și când s'a dezvăluit că pentru comenzile dela Skoda, s'a plătit mai mult decât a cerut fabrica!

Abea acum începe rolul adevărat al comisiei de anchetă. Și tocmai acum... comisia a luat vacanță!

*

Nu ne surprind manevrele și dedesubturile comisiilor politicianiste de [illegible]

In virtutea unei inevitabile obligații de obraz, d. general Uică a trecut în concediu dela comanda Corpului II armată; d. colonel Chiru a plecat foarte repede de la parchetul militar; iar d. colonel Pomponiu nu s'a mai înapoiat acolo.

Totuși, nu-i deajuns.

Trebuește lumină deplină și satisfacție mai completă.

O mare mișcare politică se pregătește în acest scop, — deocamdată sub forma unei semnificative manifestațiuni cetățenești.

X.

Citiți zilnic Opinia

TURISM

Rarăul

de *prof. N. Macarovici*

In colțul din sud-vestul Bucovinei se întinde o culme de înălțimi împădurite, cuprinse între apa Moldvei și Bistrița.

Cel mai măreț dintre vârfurile acestei culmi este Rarăul, care se deosebește de vecinii săi Giumalăul, Toderescu și Pietrosul Bistriței nu atât prin înălțime, (abea 1629 m. altitudine) cât prin silueta lui sveltă și prin individualitatea sa bine determinată.

Deasupra, Rarăul are un pod lat format din piatră calcaroasă și cu marginele în bună parte abrupte. Netezișul este redominat de două stânci semețe cu înfățișare de catedrală gotică, așezate pe colțul lui sudic și pe cari poporul le-a botezat „Pietrele Doamnei".

Nume ce se leagă de frumoasa legendă, strânsă din gura poporului și povestită în chip minunat de către întâia noastră Regină, „Carmen Sylva". Legenda crede că în mica peșteră dintre acele frumoase stânci s'a adăpostit Doamna Elena, soția lui Petru Rareș, într'un timp de războiu crâncen cu Turcii. Pietrele Doamnei sunt semnul distinctiv al Rarăului, prin care el se poate deosebi de a depărtări mari, dintre toți ceilalți frați ai săi de înălțime, când ne aflăm pe valea Bistriței sau Moldovei.

Spre răsărit de ceste pietre, este Piatra Zimbrului, o stâncă lată și cu pereții lunecoși. Pădurea se întinde până pe marginea spinării Rarăului, care rămâne să fie ocupate în parte de poene largi cu iarbă din belșug.

Rarăul este unul din cei mai ușor accesibili munți din Moldova. Se găsește numai la vre-o 14 km. depărtare de Câmpulung-Moldovenesc și se merge pe șoseaua cari au construit-o Rușii în timpul războiului mondial, cu ajutorul lucrătorilor chinezi. Acest drum pentru siguranța drumețului are semne de marcaj.

Dacă șoseaua ar fi întreținută, s'ar putea sui cu automobilul până sub Pietrele Doamnei, ba s'ar trece chiar pe cealaltă parte a muntelui până la Mânăstirea Rarău; însă dela plecarea Rușilor nu s'a mai îngrijit nimeni de ea.

Trecerea dintr'o parte în cealaltă a masivului este foarte veche. Pe aici a fost întotdeauna cea mai scurtă legătură între valea Bistriței și a Moldovei, drum ce se face numai în vre-o 10-12 ore de mers cu piciorul.

DIN TOATA LUMEA

Proces pentru un fir de păr. — Un proces interesant s'a judecat zilele trecute la New-York. Iată faptele:

O doamnă anume Jeane Hilton a dat în judecată pe un frizer I. Tomas, pentru un motiv destul de original. D-na venise să-și aranjeze părul și după ce s'a reîntors acasă, a constatat că are un fir alb. Din cauza preparatelor chimice întrebuințate de către coafor, firul înălbise.

Clienta, având în vedere „gravitatea" cazului, s'a adresat justiției, cerând despăgubiri. Tribunalul însă l-a obligat pe frizer numai la sarcina de a înegri la loc firul de păr cu pricina.

Interesant este că cheltuielile procesului s'au urcat la 500 dolari, adică peste 50 de mii lei. Pentru un simplu fir de păr...

*

Un teatru original. O inovație interesantă a fost introdusă la teatrul din Cork (Irlanda). Toate spectacolele sunt acolo comentate și analizate scenă cu scenă. Se procedează în felul următor:

După terminarea reprezentației, spectatorii care vor să participe la discuții, rămân în sală și apoi începe critica piesei, la care orice persoană își poate spune cuvântul. Spectatorii arată ceia ce a obținut succes și ceia ce n'a plăcut. Actorii și regisorii dau explicațiile necesare. Astfel discuțiile se prelungesc uneori câteva ceasuri în șir, iar rezultatul este că spectacolul primește modificări după dorința publicului.

*

O casă pentru pisici. — La Londra a încetat din viață acum câteva zile Lady Mary King, una dintre cele mai mari bogătașe din capitala Angliei. Pasionată iubitoare de animale și mai ales de pisici, ea a înscris în testament o dispoziție originală.

Defuncta a lăsat suma de 5000 lire (peste 3 milioane lei), spre a cumpăra un imobil, care să poarte titlul de „Casa pisicilor". In acea clădire urmează a fi instalate 500 de pisici de toate mărimile și de toate speciile, care vor primi o îngrijire ideală.

Poate că era mai necesară o casă a șomerilor!

*

Familia transfuzilor de sânge. — Familia H. Lewis din Chicago (Statele Unite), este cunoscută sub denumirea de „Familia transfuziilor de sânge". Ea se compune din cinci persoane: părinții, o fiică și doi băeți. Toți cinci, de o rubustă constituție fizică, și-au făcut o adevărată specialitate din furnizarea de sânge pentru operații de transfuzie.

Membrii familiei Lewis sunt cunoscuți la toate spitalele și de câte ori e nevoie de o cantitate de sânge, se face apel la dânșii. Astfel părinții și cei trei copii au dat sânge până acum de 187 de ori. In felul acesta ei au reușit să-și strângă o sumă destul de însemnată, care asigură familiei toate cele necesare traiului.

Contra dictaturii!

Sub presiunea numeroaselor nuanțe din partid, d. prim-ministru G. Tătărescu face mereu declarații în contra zvonurilor de dictatură.

„Cine vorbește de dictatură, e nebun!" — a spus lapidar premierul.

Și totuși:

1) Sântem sub stare de asediu
2) Avem cenzură
3) Se guvernează cu decrete-legi
4) Administrația lucrează în chip cu totul autoritar.

Incolo,... sântem contra dictaturii!

Insemnări de vacanță

„BAL SELECT"...

de ALEXANDRU POGONAT

...Nu dau numele localității pentru că nu vreau să mă stric cu nimeni. Esențialul, pentru cetitor, e, să știe că într'o localitate quasi-balneară, pe aproape de Agapia, a avut loc săptămâna trecută, un bal, anunțat pe o rază de zece kilometri, prin afișe scrise de mână, cu coada condeiului, ca anunțurile din geamul frizeriilor.. : (...„Se face și manicure"...)

Am luat cunoștință de existența acestei festivități, la mânăstire la Varatec. Mă găseam din întâmplare la așa numita „cofetărie", cu o stică de bere dinainte, la o masă, când fără să vreau, am fost obligat să ridic ochii.. Un domn, la altă masă, chemase pe băiatul cu ziare și-l spuse:

— Ai „romane captivante"?
— Nu..
— Nici „submarinul Dox".
— Nici..
— Atunci.., 'ai.. sectir!...

...Am ridicat ochii, și pe peretele din spatele domnului, am văzut afișul cu grandiosul bal selec, cu surprize, tombolă, și bufet *ecstraordinar.. Diverse plăceri* până la ziuă"...

..Un colț al afișului, se desprinsese, și umbla bălălău, dând afișului proaspăt, un penibil aspect de afiș perimat. Domnul cel cu „romane captivante", bagă de seamă incidentul, scoase din buzunar o ținta și corectă poziția afișului..,

Am tras concluzia că dumnealui e unul dintre organizatorii balului și m'am hotărât să merg și eu la această așa de frumoasă manifestare coreografică „selectă", unde, pe lângă „bufet ecstraordinar" mai ai și fericita ocazie de a gusta „diverse plăceri, de cu seară și, hăt, „până la ziuă"..

M'am hotărât imediat, și trebue să mărturisesc, nu atâta din momeala diverselor „plăceri", cât, din cauză că organizatorul citea „romanele captivante" și „submarinul Dox"..

A doua seară, am plecat cu o birjă, de la Agapia, până la târgul cu balul. Drum frumos; lună; brazi; până în vale; cumpeni de fântâni ici și colo; câini bătând răguși, departe; toacă de utrenie în fund de codru...

...Și pe tot parcursul, Dumitru, birjarul meu, cânta cât ce putea:

„S'o chicat Mona în Nil..
Of! Mona..!
„S'o seapat-o Harry Piel
..Of! Mona..,"

..Am ajuns la târgul cu balul, în momentul când bravul Harry Piel, o salva dela înec pe imprudenta Mona, poate pentru a cincea sută dată...

..De la ușă, m'a izbit în nas un miros de sudare învechită.. Era casiera de la bilete, o cucoană voluptoasă, cu sprincenele bine înegrite, și groase cât o pereche de lipitori sătule. Aranjându-și tuchii încârlionțați pe frunte, ca niște covrigei cu susan, bine rumeniți, cucoana îmi oferi grațios, cu degetul cel mic încovrigat, de parcă-i dădea ceva scârnav, și i era frică să nu se murdărească, îm oferi un bilet, și zise, zâmbindu-mi galeș:

— Costa 22 lei... Fără *grandirobă*..

— Și cu *grandirobă*, cât e? am îndrăznit eu..

— *Grandiroba*, o plătiți *separe* lui Ghiță...

Și cucoana oftă ușurel, regretând probabil această atribuție a lui Ghiță, care descentraliza încasările..

Cât îmi bagam biletul în buzunar, unu deschise ușa.

Curentul, gâdilindu-mă în nări, m'am opintit și am strănutat.

— Să-ți fie de ghici, îmi ură cucoana, amuzată; apoi, serios, mă sfătui, matern:

— Nu stați mata acolo, că răcești.. Vă trage *curentul...!*

Am mulțumit, m'am tras la o parte, apoi am întrebat de locul unde domnul Ghiță își are instalată „grandiroba".. Cucoana îmi arătă:

(Continuare în pag. II-a)

Continuare în pagina II-a

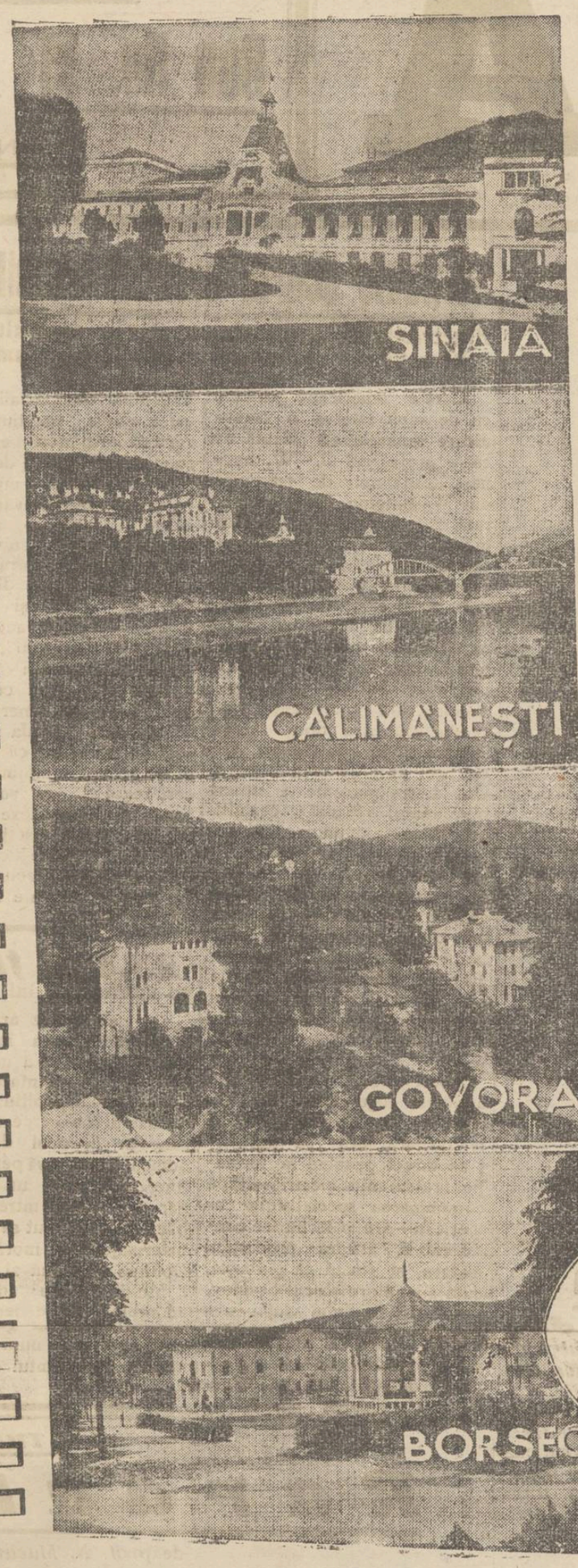

Avem
STAȚIUNI DE VARĂ FĂRĂ RIVAL

Așezate în mijlocul unor decoruri admirabile, oferind cel mai rafinat confort, aceste stațiuni pot rivaliza cu străinătatea.

CALEA FERATĂ ACORDĂ avantajii de călătorie, trenuri rapide și elegante. Sezonul se anunță admirabil și pentru vilegiatură și pentru excursii. Ar fi păcat să nu profitați de vacanța aceasta. Vizitați Romînia, frecventați stațiunile noastre climatice și balneare, unde vi se asigură recreația și refacerea sănătății. Peste tot, un serviciu telefonic prompt și eftin vă dă posibilitatea să fiți în legătură permanentă cu biroul, firma sau locuința dvs. La avantajiile însemnate cari vi se oferă petrecându-vă vilegiatura în țară, se adaugă condiția minunată că puteți avea liniște absolută cu privire la mersul afacerilor. Chiar dacă ați fi la sute de chilometri de centrul unde vă exercitați profesiunea, grație serviciilor rapide și legăturilor intinse ale Societății de Telefoane, puteți sta de vorbă oricând cu membrii familiei, cu oamenii dvs. de afaceri. Fără nici o deplasare, cu minimum de cheltuială, vă puteți conduce perfect interesele, reconfortându-vă, în acelaș timp, pentru sezonul de muncă intensă ce va urma.

INAINTE DE A PLECA IN EXCURSII, chemați oficiul telefonic din localitatea unde vreți să vă duceți. Domnișoara telefonistă vă va da relațiuni asupra timpului, evitându-vă cheltueli și deplasări inutile.

La Iași, în Septembrie

Învățătorii ieșeni fac pregătiri intense

în vederea congresului general

Activitatea comitetului de organizare

Am relatat că în luna Septembrie se va ține în localitate congresul general al învățaforilor din întreaga țară,

In acest scop a avut loc o consfătuire a comitetului organizator, care a decis ca congresul să aibă loc în zilele de 8, 9 și 10 Septembrie la Teatrul Național. Vor asista la congres I. P. S. S. Mitropolitul Pimen, d. dr. C. Angelescu ministrul instrucțiunei, prof. P. Gusti, fost ministru, d. Stelian Popescu, directorul ziarului „Universul", Pamfil Șeicaru directorul ziarului „Curentul«, etc.

Scopul congresului

Se vor lua în discuție probleme importante în legătură cu situația școalei primare și a învățătorilor, formulându-se diferite deziderate. Congresul va fi în acelaș timp și o impunătoare manifestație cu caracter antirevizionist. Deasemeni, în cadrul acestui congres, va fi sărbătorit d. dr. C. Angelescu, ministrul școalelor, pentru munca și dragostea ce-a depus-o în slujba școlii primare și a învățătorilor și pentru toate realizările ce le-a dobândit în această direcție până în prezent.

Tot cu prilejul congresului se va discuta și chestiunea sindicalizării învățătorilor, ideie care a pornit din sînul cercului didactic ieșan.

Pregătirile organizatorilor

Pentru un cât mai mare succes al congresului, „Asociația învățătorilor din Iași" a lansat un apel către toți institutorii din oraș și județ, ca înlăturând orice interese personale și ambiții politice, să contribue la lucrările de organizare. Orice ideie bună a învățătorilor va fi luată în considerație și pusă imediat în aplicare.

In apelul lansat de asociația învățătorilor ieșeni, se cere ca toți participanții să poarte costumul național.

Organizatorii speră că numărul participanților va fi circa 10.000 învățători, astfel că teatrul Național va fi neîncăpător. Zilele acestea va sosi în localitate d. V. Toni, președintele asociației generale a învățătorilor din România, care va prezida o consfătuire a organizatorilor. Cu acest prilej se va pune la punct chestiunea locului unde urmează să se țină congresul și o serie de lucruri care să asigure o cât mai mare reușită a acestei mari manifestații a învățătorimei.

LONNY

TURISM

Raraul

(Continuare din pag. I-a)

Acei cari nu sunt antrenați la drumuri mai lungi, se pot odihni sus pe Rarău, o zi sau două, găsind un adăpost cald și curat la Casa Rarău „Mitropolitul Nectarie".

Cabana este situată la altitudinea de 1600 m. și e așezată pe un tapșan la 300 m. distanță de Pietrele Doamnei și în apropiere de marele și vestitul izvor ce iesă de sub Piatra Zimbrului.

Adăpostul e proprietatea Fondului bisericesc ortodox român al Bucovinei și este construit din lemn, cuprinzînd 7 camere de oaspeți cu 42 paturi înzestrate cu saltele și pături. In prezent administrarea acestei cabane este sub îngrijirea Secției „Pietrele Doamnei" a Touring clubului Românei, ce are sediul în Câmpulung-Bucovina.

Casa Rarău e deschisă tot timpul anului și în timpul verei este mulțumitor aprovizionată cu hrană pentru vizitatori, cari o pot căpăta cu prețuri convenabile.

Iarna „Casa" servește numai ca adăpost. Bucovinenii își iubesc munții și le cultivă frumusețea. In cursul anului trecut, cu tot timpul nefavorabil turismului, s'au urcat pe Rarău peste 2000 persoane. Pe când Ceahlăul trebue să aștepte cel puțin doi ani, spre a fi vizitat de un astfel de număr de Moldoveni. De asta pe Ceahlău nu poate fi vorba ca cele două adăposturi să stea deschise tot timpul anului și nici să fie aprovizionate, neființd convenabil din punct de vedere comercial.

Rarăul are vizitatori în fiecare zi, iar Ceahlăul mai mult Duminicele și sărbătorile și atunci cu condiția ca vremea să nu amenințe de loc o ploae, altfel numai ciobanii își depănă gândul acolo sus în urma turmelor de cârlani.

Cine se ostenește până la Câmpulung-Bucovina spre a urca Rarăul, este păcat dacă la întoarcere nu se va opri la Gura Humorului să vadă Mânăstirea Humor ctitoria din 1530 a marelui logofăt Toader, sfetnicul lui Petru Rareș, precum și biserica Voronet, ctitoria lui Ștefan cel Mare din 1488, ambele admirabil păstrate.

Asemenea nu este o greșală dacă călătorul se oprește pentru o zi și în Suceava unde are ce vedea, fără a regreta după timpul petrecut acolo și va veni astfel acasă pe deplin mulțumit.

NIC. MACAROVICI

O reclamație delicată contra unui senator

Chișinău 6.— O reclamație delicată a fost introdusă ieri la parchetul local de către d-ra Fenia Babcova, în etate de 16 ani.

Reclamanta susține că venind într'o zi la d. senator F. Costin în interes de serviciu, acesta ar fi abuzat de dânsa transmițându-i o boală.

Judecătorul de instrucție a dispus anchetarea cazului. D. senator Costin, care se află în prezent la București, a fost telegrafic chemat acasă.

Comoara din perete

Cazul unui bogătaș din Chișinău

Chișinău 6. — In cercurile comerciale din localitate se comentează mult următoarea întâmplare:

Bogătașul Rașcovschi a angajat muncitori pentru cuta lucrul, fără să bănuiască ceva, a pus în mișcare un buton secret din perețele unei camere. Brusc s'a deschis o ușă, apărând o casetă în perete.

Și meseriașul uimit dădu peste o adevărată comoară: bani, aur, argintărie, pietre prețioase.

Fără a spune ceva, zugravul a dus toate lucrurile acasă.

A doua zi însă proprietarul află de dispariția averii. Zugravul fu luat la rost și mărturisi totul. Judecătoria a hotărît ca zugravul să-i restituie lui Rașcovschi. Și acesta a fost nevoit să-i plătească meseriașului suma de 50.000 lei.

Acum însă bogătașul Rașcovschi este urmărit conform legii devizelor, întrucât în casetă se aflau și valute străine de peste un milion.

Cercetările continuă.

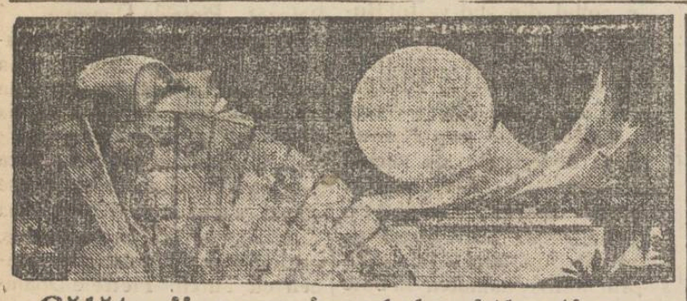

Călătorii spre insulele Atlantice

Voiajați în toamna anului 1934, spre insulele: Baleare Madeire, Azore, Canare, Wight etc. cu admirabilele vapoare ale Societății

Hamburg-Amerika Linie

6—27 Septembrie cu ueîntrecutul vas „Oceana"
Prețuri dela 18.000 lei în sus.
6—21 Octombrie cu admirabila Milwaukee
Prețuri dela 12.000 lei în sus.
3—18 Noembrie cu minunatul vapor „Milwaukee"
Prețuri dela 12.000 lei în sus.
Prospecte detaliate și înscrieri la
HAMBURG-AMERIKA LINIE IAȘI Str. Lăpușneanu 20

Din buclucurile dragostei

Prietinul și prietina se reclamă reciproc

Parchetul local cercetează reclamația tânărului Alexandru David din Cogeasca.

Acum câtva timp, arată reclamantul, a avut legături sentimentale cu o tânără Sevastița Pavel din acea comună, legături cari din anumite motive au fost rupte.

In urmă cu câteva zile, arată Al. David, a primit o serie de invitațiuni din partea fetei, prin care era chemat la dânsa acasă, pentru a-i face niște comunicări importante.

Cum a pătruns însă în casa fostei sale prietene, fata ajutată de frații ei, au început să-l maltrateze.

La rândul ei însă, tânăra Sevastița Pavel s'a adresat parchetului. Fata, frații ei și o rudă a lor d. V. Drânceanu, susțin că Al. David a pătruns cu forța în casa lor, fiind înarmat.

V. Drânceanu arată chiar că Al. David ar fi descărcat asupra lui un foc de revolver.

Motivul acestei agresiuni, susțin aceștia, ar fi că David a scris fetei o scrisoare, prin care o chema să se întâlnească cu dânsul într'un anumit loc, scrisoare la care n'a primit nici un răspuns.

Justiția urmează să lămurească cazul.

REP.

x Bonurile de premii se preschimbă zilnic la Ad-ția ziarului „Opinia", în orele de după masă (3-7.)

Inspecțiile la brutării

D. Marcopol, inspector comunal, a făcut în noaptea de Sâmbătă o inspecție inopinată pe la brutării. Pe la orele 2 noaptea, la brutării tocmai se încărcau căruțele cu pâinea destinată pentru bodegi și periferii. — Pâinea a fost cântărită. Nu s'au constatat lipsuri.

*

Dela brutării d. Marcopol a pornit spre hală. A găsit la locul lor pe funcționarii comunali, în afară de perceptorul șef, care a venit ceva mai târziu, fiind în inspecțiune în jurul halei.

Nici în hală d. Marcopol n'a găsit nereguli.

*

Tot cutreerând, d. Marcopol ajunge în strada Cucu. Era aproape de a se lumina de zi. Aci d-sa făcu următoarea constatare: In stradă popoi eau două sacale ale serviciului barometric, răspândind prin partea locului un miros pestilențial, iar într'o cafenea, doi pristavi ai serviciului barometric ședeau în tihnă la o masă și beau ceai.

D. Marcopol a cerut pristavilor să plece imediat cu sacale cu tot.

In cursul acestor inspecțiuni, d. Marcopol a cpătat un tovarăș, pe d. Iosub Aron, consilier municipal. D. Iosub Aron venia și d-sa de la o inspecțiune.

Dan

INFORMAȚIUNI

x Recolta strugurilor.— Culesul viilor, după spusele podgorenilor, va începe în anul acesta la 15 Septembrie,—cu o una înainte de termenul obicinuit.

Aceasta pentru că poama coaptă de pe acum, se prezintă în cele mai bune condițiuni, pentru a fi culeasă.

x Unele ziare au relatat că d. Benedict Chon din Botoșani ar fi amestecat în niște fraude cu spirt, în acel oraș.

D. Cohn, pentru a șterge orce urmă de suspiciune ce ar plana asupra d-sale, s'a adresat parchetului și a obținut un certificat cu nr. 8035 din 2 August, în care se arată că până la această dată d. Cohn n'a fost urmărit sau cercetat pentru vreun fapt penal.

x Consfătuirea agricultorilor ce urma să aibă loc ieri, a fost aminată. D. Vasile Iamandi va lansa o nouă convocare.

x Tribunalul Iliov a reconfirmat pentru încă o lună de zile mandatul de arestare a faimosului bijutier N. Atakiu.

x **Dr. Brener** *specialist mamoș*, boli demei. Consult: 2—6 d. a. str. Lăpuneanu.

Pe urma Sfaturilor Neascultate!

Nu ți-am spus,-ia TESTA când te va durea măseaua? Acum taci cucoane Vasile, s'o desmierde puțin Taica. Ține-te bine și nu urla.

„BAL SELECT"...

(Continuare din pagina I-a)

— Vezi ușa ceia?. Acolo unde o damă își trage calțaveta... Acolo-i...

— Să ru'mâna..

M'am dus; domnul Ghiță caută ceva, și era foate supărat. Pardesiurile, așezate în cuie, purtau pe spinare numărul de ordine, scris direct pe stofă, cu crida. Domnu Ghiță, tăbârcindu-se pe jos, subt o masă, cu lampa, căuta mereu înjurând, foarte variat și ingenios, printre dinți. Vr'o două pardesie, cu posesorii lor cu tot, așteptau să treacă la numerotație. Domnu Ghiță pierduse crida..

..Unu din cei doi, probabil amici intimi ai domnului Ghiță, riscă o întrebare:

— Da 'ce cauți, dom'le Ghiță?..

...Domnu Ghiță se uită la cutezător, pentru a-l indetifica desigur, și-i răspunse scurt:

— Pe moașă-ta..!

..După care intră iar sub masă, continuându-și, atent, cercetările, întovărășite și subliniate bine-înțeles cu o serie de „cinci", câțiva „Dumnezei" două, trei „parastasuri" și foarte mulți „Hristoși"...

... Domnu Ghiță, cunoștea, se vede, în fond, toate amănuntele doctrinei creștine-ortodoxe, și le invoca într'ajutorul reușitei investigațiilor...

Insfârșit, a găsit-o. Cu crida în mână, domnu Ghiță se ridică, roș la față (stătuse aplecat) și ne zise, triumfător:

— Grijania ei! Era după dulap... Hai!..

Adă'ncoace pardisiul. Un'te uiți?..

... Ultima imputare precedată de ordin, îmi era adresată mie, direct... M'am grăbit să execut, îndrăznind o rugăminte timidă:

— V'aș ruga, domnu Ghiță, să nu se încurce cu altele, și, ferească Dumnezeu, să mi-l schimbe cineva, ori să se piardă... Am venit cu el pe drum. Eu nu-s de-aici...

... Mă întorc noaptea, și-i frig... Tare v'aș ruga să nu...

Domnu'Ghiță îmi reteză scurt bănuielile:

— Ei aș...! Iaca vorbă... Nu fi copil...!

...Și gata!

...N'am mai insistat. Zăpăcit, dau să plec, dar domnu'Ghiță mă strigă, autoritar:

— Ei... Dom'le! Dă cinci lei la *grandirop*... ce-o ștergi?

...Intâi n'am înțeles cuvântul... Problema variației cuvintelor în pronunțație, după regiuni, nu mă preocupase încă niciodată până atunci...

— La ce să dau?

— Grandirop, dom'le? Ce, crezi că-i pleașcă? Grandiropa se plătește la toate balurile.. Ce-i aici? cumătrie?

să-și pue, care cum îi vine, toala la cuier?.. Dă 5 lei.. Hai...! *Cât e cu cinste..!*

...M'am executat în fine, cu gesturi pripite, neavând curiozitatea de a suporta eventuala situație „când n'o mai fi cu cinste", înțelegând însfârșit că, ceia ce la cucoana cu bilete se chema „grandirobă", se numește aici, în formă evaluată „grandirop"... Ca un fulger, mi-a trecut prin minte o teorie învățată în liceu, la română:.. „B" se transformă în „P", la vorbele care,... atunci când... etc.

...Am dat 5 lei, și m'am depârtat iute... Dom'nu Ghiță, mulțumi din cap, aproape satisfăcut, și stupi într'o parte, cam înspre locul unde era agățat pardesiul meu, cu numărul 23 scris mare, pe tot spațele, cu crida...

Am intrat în „salonul de bal".

. . . . . .

(urmarea mâne)

Abonați-vă la „Opinia"

Cum a decurs congresul general

al funcționarilor particulari

Discuții, rapoarte și propuneri

In sala „Phönix" a avut loc ieri dimineață congresul Uniunei generale a funcționarilor particulari.

Pe scenă se află d-nii Georgescu-Ștefănești, președintele general al uniunei, d. D. R. Ioanițescu fost ministru al muncii, d. senator Alf. Herovanu, d. N. Mărgărint președintele Camerei de Muncă, V. Arsenie președ. Asigurărilor Sociale, d. Jean Ghiulea inspector general al muncii, O. Văleanu vice președ. Uniunei C. Munteanu membru în consiliul central al asigurărilor sociale, Gh. Colcea fost aj. de primar, dr. Segal-Caritas, M. I. Moscovici, Iancu Georgescu, Iosub Aron vice președ. asigurărilor sociale, Adolf Horovitz, Beirsch Grünberg, membri comitetului local Uniunei precum și reprezentanții gazetelor locale și din Capitală.

Deschiderea congresului

Congresul se deschide la ora 10 dim., cu un cuvânt introductiv rostit de d. Enciu Cohn, președintele Uniunei din Iași.

D. Georgescu-Ștefănești, președintele congresului, propune să se trimită o telegramă de omagiu M. S. Regelui Carol, în numele Congresului. Adunarea aprobă. Vorbește apoi despre lupta pe care o duc funcționarii din Capitală, indicând unele norme de lucru în organizarea apărării legilor.

Reprezentanții oficialității

D. *Jean Ghiulea*, inspector general în ministerul muncii, își exprimă satisfacția de a participa la acest congres al funcționarilor din Iași, pentru motivul că și d-sa este ieșan. Arată că inspectoratul muncii din București a înțeles să dea concurs larg funcționărimei; însă funcționarii sunt indolenți și nu pot să se impună.

Vorbesc apoi d-nii inspector Gh. Boghicianu și d. Ion Pătru directorul prefecturii de județ în numele d-lui Zippa.

Alte cuvântări

D. Alf. Herovanu, senatorul Camerei de muncă, primit cu aplauze, salută pe congresiști și aduce un călduros omagiu d-lui D. R. Ioanițe cu, făuritorul Camerei de Muncă și al jurisdicției muncii.

D. N. O. Mărgărint, președintele Camerei de Muncă Iași, aduce în discuție unele probleme muncitorești.

Arată lacunele pe cari le cuprind actualele legi muncitorești și îmbunătățirile cari se impun.

Vorbind de Camera de Muncă, susține că trebue impusă o modalitate ca ea să fie reprezentată într'adevăr după clasele muncitoare.

Aduce un vehement atac inspectorilor de muncă, cari arată d-sa nu-și fac îndeajuns datoria, plecând în congedii, atunci când ar trebui să stea la datorie.

Vorbesc adoi d-nii *Const. Munteanu*, în numele muncitorilor meseriași și patroni propune unirea tuturor funcționarilor.

Aceiași teză o susțin și d-nii O. Văleanu, M. I. Moscovici, Zamfir și Ziberburch-Bucovina.

Cuvântul d-lui D. R. Ioanițescu

Se dă apoi cuvântul d-lui D. R. Ianițescu, fostul ministru al muncii.

D-sa vorbește despre legiuirile muncitorești înfăptuite de

D. D. R. IOANIȚESCU

d-sa, susținând că aceste legiuiri sunt acceptate de toate partidele.

Face o remarcă asupra cuvântării rostită de d. N. O. Mărgărint, aducând un elogiu președintelui Camerei ce muncă din Iași pentru felul cum vede organizarea salariaților și pentru îndemnul pilduitor pe care l-a dat în discursul său.

Analizează apoi problema clandestinismului la funcționarii particulari, legea pentru protecția muncii naționale; pensia de bătrânețe etc.

După ce aduce un omagiu d-lui senator A. Herovanu, încheie îndemnând funcționarii la solidaritate.

A mai vorbit d. Marcel Meliczohn, secretarul general a Uniunei, după care s'a ridicat ședința de dimineață a congresului.

Banchetul

A avut loc apoi un banchet la „Luther".

După menu, au toastat d-nii Georgescu-Ștefănești, Wexler-P. Neamț, Mucinic-Chișinău, Isidor Blum-Vaslui, Glasberg-Bacău, Moscovici-Roman, A. Herovanu, D. R. Ioanițescu, N. O. Mărgărint și alții.

Cu prilejul toasturilor s'au discutat și unele probleme muncitorești.

Ședința de după amează

După amează delegații congresului s'au întrunit la Camera de Comerț, dezbătând în secțiuni rapoartele redactate.

D. *Mucinic*-Chișinău citește un raport în legătură cu respectarea și reglementarea celor 8 ore de muncă.

D. *Ilie Finchelștein*-Iași, raportor la salarizare, prezintă un raport documentat.

La desbateri a colaborat tot timpul d. Mărgărint, președintele Camerei de muncă dând explicații și d. M. I. Moscovici.

D. *A. Horovitz* se ocupă de chestiunea șomajului.

Mai vorbesc d-nii Melic zohn, Zilberstein, S. Abramovici, E. Cohn, Herșcovici, Zaltzigher-Cernăuți, dra Aronzohn și alții.

La urmă s'a redactat o moțiune în sensul propunerilor făcute. *Z. dessmond*

Nenorocirea dela Ungheni

Cum s'a înecat în Prut o elevă din Iași

In legătură cu nenorocirea dela Ungheni s'au stabilit la Iași la Ungheni, mai multe studente, eleve și tineri, spre a se scălda în Prut.

In timp ce tinerii făceau baie, d-ra Stoian, elevă la școala Sf. Sava, care se afla în mijlocul Prutului, unde curentul este foarte puternic, începuse să strige după ajutor.

Cei depe mal nu dădură importanță faptului deoarece tânăra știa să înoate, iar spre nenorocirea ei, cu câtva timp mai înainte, eleva Stoian simulase că se îneacă.

Or de data aceasta prietenii după ce tânăra s'a scufundat în apă, abia atunci prietenii au intervenit. Dar era prea târziu.

S'au întreprins imediat cercetări în apă și după zece minute, Elena Stoian a fost găsită și scoasă la mal. Era însă moartă.

Această nenorocire a impresionat profund pe cei 3000 de cetățeni care se aflau la Prut

Elena Stoian e fiica mecanicului ceferist N. Stoian din Iași. Sp.

Dramatica sinucidere a unei învățătoare

din pricina unei operații chirurgicale

Chișinău 6. — O dramatică încercare de sinucidere s'a înregistrat eri în orășul nostru.

Învățătoarea Vera Mindova, dom. în str. Alexandru cel Bun 21, a înghițit o jum, kgr. de tinctură de iod. In stare gravă sinucigașa a fost internată la spital. Sunt puține speranțe că va scăpa cu viața.

Cercetările poliției au stabilit că d-ra Mindova a fost operată acum câteva zile de apendicită. Operația nereușind deplin, Mindova suferea dureri atroce, fapt care a determinat-o să-și curme viața.

Isprăvile unui dement sexual

Chișinău 6.— Eri s'a prezentat la parchet femeia Paraschiva D.din com. Bubriseci, jd. Lăpușna care a reclamat următoarele:

Acum doi ani, fiul ei a violat pe propria sa soră. Fata n'a putut suporta și și-a pus capăt zilelor.

Satirul nu s'a liniștit însă și a îndemnat în diverse rânduri pe mama sa să conviețuiască cu dânsul. Pentru a scăpa de insistențele fiului, femeia s'a căsătorit a doua oară. Dar nici acum fiul nu-i dă pace.

Paraschiva Dumbravă cere să se ieie măsuri pentru ca fiul ei, pe care-l crede nebun, să fie internat într'o casă de sănătate.

S'a ordonat arestarea satirului, care va fi adus la Chișinău și examinat de către o comisiune de medici.COR.

x **Contra durerilor musculare, articulare, sciatice** de natură reumatică sau gutoasă, întrebuințați **Frantzbrandvein Mentoformic Dr. Ratianu** aprobat de Consiliul Sanitar Superior. Alină durerile redând buna dispoziție. Depozit Farmacia Dr. Ratianu Iași, Cuza Vodă 48.

Răzbunare originală cu o telegramă

Un lucrător din localitate își reclamă patronul

O curioasă reclamație a fost făcută parchetului de către d. Gh. Caşcaval din str. Sft. Constantin, în contra stolerului Bercu Leibovici din acel cartier.

Fiind lucrător la d. Leibovici și părăsindu-l pentru a se duce la un alt patron, primul a recurs la un original procedeu de răzbunare.

A scris o scrisoare către un frate al reclamantului, ca venită din partea acestuia, rugându-l să-i trimeată o telegramă prin care să-l cheme urgent acasă, întrucât a sosit o sumă de bani și neputându-și părăsi patronul, are nevoe de un astfel de truc. Scrisoarea era semnată „Gh. Caşcaval".

Fratele acestuia nebănuind nimic, a expediat imediat o telegramă, anunțând pe Gh. Caşcaval că i-a murit un frate, chemându-l urgent acasă.

Gh. Caşcaval și-a părăsit lucrul și a plecat disperat la Bacău, de unde primise telegrama.

Ajuns acolo, a aflat însă trucul. Făcând cercetări, a stabilit că telegrama a fost trimisă de fostul său patron B. Leibovici.

Parchetul a dispus cercetări.

x **Comandați clișeie la ziarul „Opinia".**

Excrocherie cu pensii

Administrația financiară a înaintat eri parchetului dosarul cercetărilor în legătură cu acuzațiile ce se aduc d-lui Vasile Ștefăniu din str. Platon.

Acesta s'a prezentet de nenumerate ori cu carnetul de pensie al văduvei Catinca Țâțan din Dumitrești, stăruind să se acorde pensia în mâna lui.

Incepându-se cercetări de către d. controlor Lazăr, s'a putut stabili că văduva n'a mai primit pensia de aproape 2 ani.

Parchetul a deferit lucrările cabinetului de instrucție, cu concluzie de arestare a vinovatului.

Noul ziar „A.B.C."

In cursul lunei Septembrie va apare în Capitală marele cotidian **A. B. C.**, ziar de linie demvcratică și de mare imformație, în 10, 12, 14 pagini, format mare.

Noul cotidian, care apare sub conducerea d-lui **Em. Socor**, fost director la ziarele „Adevărul" și „Dimineața" se va vinde cu 2 lei.

Redacția ieșană a ziarului A. B. C. a fost încredințată d-lui *C. Vlad.*

In curând birouril redcției, administrației și depozitului se vor instala într'un local din centrul orașului.

Un tânăr reclamă

că tatăl său e sechestrat de nevasta lui

Chișinău 5. — Tânărul M. Stavri din com. Logănești (jud. Lăpușna) a reclamat parchetului următorul caz:

In urmă cu cinci ani, tatăl său a căpătat o boală nervoasă.

El a fost închis într'o pivniță de soția sa și l-a ținut acolo cu hrană insuficientă.

Mama reclamantului și-a luat în casă un concubin, care deasemeni îl maltratează pe bătrânul Stavri.

Parchetul a dispus cercetarea cazului.

Intoxicarea stomacului

Indispozițiile digestive, micșorând valoarea nutritivă a alimentelor Dv., pot provoca suferinți intense și pot ocaziona turburări nervoase ale organismului. Pentru a digera bine luați o jumătate linguriță de Magnesia Bisurata în puțină apă după fiecare masă, sau când simțiți durere. Cea mai mare parte din turburările de stmac, precum arsurile, apăsările, râgâelile acide, dilatările și indigestiunile datoresc origina lor unui exces de aciditate. Magnesia Bisurata, prin compoziția sa alcalină, neutralizează acest exces, împiedică intoxicațiunea stomacului și asigură acea perfectă asimilare a alimentelor, de care depinde o bună digestiune și o bună sănătate. De vânzare la toate farmaciile și drogueriile la prețul de lei 75.— sau în format mare economic lei 110.—

De vînzare la Vaslui

Un imobil construcție solidă în str. Dr. Radovici Nr 10, proprietatea D-lui Const. I. Cristea din Ploești str. Pușcaș Nr. 32.

Imobilul este compus din 6 camere mari, antret în față, bucătărie în corpul casei, cameră de bae și un vitraj mare. Sobe de teracotă în unele camere. Instalație de apă și electricitate, cișmea, pivniță și cameră de lemne. Pentru ori ce informațiuni amatorii se pot adresa d-lui N. I. Cristea, oficiant Oficiul P.T.T, sau d-lui Alex. I. Cristea-Calex ziarist din Vaslui.

Adânc întristații: Maria soție, Ortansa, Aglaia și Alexandru fiice și fiu, și familia Marin și Eufrosina Cântă-Lesne cu copiii, au durerea să anunțe încetarea din viață a scumpului lor

Vasile Gopșa

pensionar, încetat din viață în seara zilei de 4 August în etate de 71 ani.

Inmormântarea are loc în ziua de Marți 7 August crt. ora 10 dim. la cimitirul Eternitatea, unde se află depus corpul defunctului.

După inventar

6 zile eftine

începând de Luni 6 August
până Sâmbătă 11 August 1934

Prețurile noastre fac senzație

Iată-le:

Ciorapi de mătase cotton lei 39, 44, 54, 59, 64
„ „ cotton I-a lei 29, 39, 44.
„ „ fil d'ecosse lei 9, 16, 19, 24.
„ bărbătești . lei 8, 12, 14, 16, 19.
„ „ de sport ¾ 39, 49.
Chiloți pentru copii macco I-a lei 9, 13, 17, 21.
„ „ dame „ I-a lei 29, 32, 35.
Cămăși de sport macco I-a lei 54, 69, 79, 89.
„ „ „ p. copii I-a lei 29, 39, 44, 49,
Ciorapi p. copii fild'. I-a lei 4, 5, 6, 7, 8, 10, 12, 14.
Combinezoane de mătasă I a lei 79, 89, 99.
Pulovere pentru dame lână pură I-a în toate culorile lei 75, 89, 99.

și toate celelalte articole, neenumerate, au fost mult reduse.

Pentru clientela noastră statornică ținem la dispoziție diferite articole mai mici începând de la lei 2,—în sus.

HERCULES S.A.

Fabrica de Ciorapi și Tricotaje, Cernăuți.

Sucursalele:
Str. Lăpușneanu 38 **IAȘI** Str. Ștef. cel Mare 13

Produsele de calitate superioară se vând întotdeauna la **preț fix!**

RABATE mari se acordă numai pentru **fabricate de calitate inferioară**

Imbunătățiți recepționarea aparatului Dv. de radio prin lămpi noui

TUNGSRAM

cari se obțin
acum cu mult mai eftin la prețuri fixe.
TUNGSRAM

INFORMAȚIUNI

x La Odobești s'au încheiat transacțiuni pentru vinul din noua recoltă cu 3 lei litrul.

x TRAGEDIA DIN CAPITALĂ —Sâmbătă după amează s'a produs o zguduitoare tragedie la București.

Locotenentul Gheorghe Pohrib, în etate de 28 ani, și-a împușcat soția și copilul (în etate de 2 ani și jum.); apoi s'a împușcat.

Toți au încetat din viață.

Motivul pentru care lct. Pohrib a făcut acest gest e că socrul său nu voia să treacă un imobil pe numele său. S'a produs pe această temă o ceartă conjugală, cu desnodământul fatal.

x Comerciantul Michel Moise din localitate a cerut declararea în stare de faliment a comerciantului Moise Alter Zeilig din str. Sft. Lazăr, pentru o datorie de 100 mii lei.

x Ca o continuare la interesanta anchetă întreprinsă de ziarul nostru în cartierele comerciale ale Iașului, cu începere de mâne cititorii vor putea urmări aspecte și doleanțele din cartierul Sft. Spiridon.

Ori-unde plecați „Opinia" nu trebue să vă lipsească cereți deci un abonament pentru băi, care costă 50 ei pe lună.

x Cu toate intervențiile, multe și mari instituții de ale statului, refuză plata pentru consumul apei.

Față de această situație d. Osvald Racoviță, primarul municipiului, a dat o dispoziție serviciului apelor de a închide de îndată debitul apei la toate instituțiile care refuză achitarea taxei.

x D-na Maria Roman din Str. Broscărie a reclamat parchetului pe soțul ei Gh. Roman, acuzându-l că o maltratează pe motivul că nu vrea să-l întreție.

x DIN CHIȘINĂU se anunță că fata Fira Platonova, de 25 ani, din str. Mișcanscaia No. 25 a încercat să sinucidă, consumînd o substanță toxică.

Starea ei e gravă.

x DIN BÂRLAD se anunță că în marginea pădurii Crăești s'a găsit cadavrul unui copil.

S'a dispus să se întreprindă cercetări și să se facă autopsia cadavrului.

x *Secretariatul facultății de drept* aduce la cunoștința celor interesați că diplomele de licență din sesiunea de Iunie 1934 au sosit și se pot ridica dela secretariat în fiecare Sâmbătă între orele 9—11 jum. dimineață.

x Un grup de studente se scăldau la Bugaz. Două dintre ele, care nu știau să înoate au fost luate de valuri și s'au înecat.

Balneolog confirmat
Dr. Albert Ficler
Medic-Șef de Spital în București, consultă în
Băile Vatra-Dornei
Strada Regele Ferdinand 40
(casa Klipper)
peste drum de Farmacia „Steaua"

DOCTOR
I. SCHWARTZMAN
Fost asistent al clinicei din Paris
Boli interne și de copii
Specializat în boli de inimă. plămâni și rinichi.r
Diagnosticul afecțiunilor de inimă cu aparatul Electrocardiograf.
Tratamentul tuberculozei pulmonare cu pneumothorax artificial
Tratamente radicale pentru varice, eczeme și ulcer varicos
Consultă între 4—7
Str. Căpitan Păun 10. Telefon 11

DOCTOR
D. Brănișteanu
Asistent Universitar
— Medic de Spital —
Boli interne
(Roentgen-Diagnostic)
Consult: 2-5 și după rendez-vous. Str. V. Conta 18

x *La Piatra Neamț* „Opinia" se găsește de vânzare zilnic și la depozitul de ziare Poplingher.

ULTIMA ORĂ

Hitler lucrează după ordinele armatei

Condiţiile Reichswehrului. Führerul contra restaurării dinastice

Paris 6. — Ziarul „Paris-Soir" relatând evenimentele din Germenia, scrie că Hitler a hotărât să se proclame Führer intr'o consfătuire cu fruntaşii partidului. Reichswerhul a acceptat această hotărâre, în urma promisiunelor lui Hitler ca va face diverse concesiune.

In acest scop, s'a stabilit o convenţie între Cancelar şi generalii von Blomberg şi von Fritsch, convenţie care prevede următoarele:

Hitler se obligă să atenueze tendinţele socialiste ale politicii sale;

se obligă să iee măsuri contra batalioanelor de asalt şi să facă arestări la nevoe;

să obligă să închidă cercurile sportive şi unele biblioteci.

şi să dizolve gărzile vechi, care numără 100 mii de oameni, precum şi uniunea generală a studenţilor germani.

Intr'un cuvânt Cancelarul s'a obligat să lucreze în anumite direcţii contorm dorinţelor Reichswerulului, ceeace confirmă că de fapt, Hitler este prizonierul armatei.

Pentru a masca însă împrejurările, Hitler a anulat concediul unor şefi ai batalioanelor de asalt, dar a luat toate măsurile necesare.

*

„Paris-Soir" mai anunţă că Goering a adus la cunoştiinţă testamentul lui Hindenburg, care se pronunţă pentru restaurarea Hohenzollernilor.

Hitler a răspuns că la nevoie va lua cele mai drastice măsuri, exilând pe Hohenzollerii şi confiscându-le averea.

Constituţia, cenzura şi starea de asediu

Intre d-nii Dinu Brătianu şi G. Tătărescu

Temişoara 6. — La intrunirea liberală de ieri, *d. Dinu Brătianu* a arătat că revizuirea Constituţiei nu-i oportună şi nui utilă. Pe această chestie trebuie împrăştiat echivocu din partid. Liberalii vor combate orice intenţie de reducere a prerogativelor parlamentare şi a libertăţilor publice.

In acest scop guvernul trebuie să aibe mână liberă ca să-şi realizeze opera. Trebueşte deparazitat aparatul ad-tiv. Iar legea controlului averilor trebueşte aplicată.

Nat... şi ei la controlul averilor acum când îşi purifică partidul.

D. *Gh. Tătărescu* răspunde

D. G. TĂTĂRESCU

că chestiunea modificării Constituţiei este inactuală.

Guvernul n'o are înscris în program. Dar dacă regele sau parlamentul va cere revizuirea constituţiei, atunci guvernul va studia problema.

*

D. Dinu Brătianu *a cerut apoi ridicarea cenzurei şi a stării de asediu. D.* Tătărescu *a răspuns:*

— *„Chestiunea aceasta nu depinde numai de noi, ci şi de cei care încearcă să tulbure liniştea publică. Şi astăzi mai sunt forţe de agitare, care îşi continuă acţiunea distructivă. Pe lângă oficinele vechi, sunt şi unele noui, care lansează tot felul de zvonuri şi legende, pentru slăbirea acţiunei guvernului şi chiar a Coroanei.*

Contra acestor oficine nu vom face politică de slăbiciune şi nici politică pentru triumful uneltirilor.

Atâta timp cât mai e nevoie, vom aplica toată rigoarea legilor excepţionale.

Apoi d. Tătărescu a declarat că guvernul are mână liberă, întrucât se bucură de încrederea Coroanei.

In ce priveşte chestiunea „Skoda", primul ministru a anunţat că toţi vinovaţii îşi vor primi sancţiunea.

Intre d-nii Dinu Brătianu şi G. Tătărescu

Ziarul „Universul", comentând manifestaţia dela Timişoara, vede un dezacord între d-nii Dinu Brătianu şi G. Tătărescu.

D. Brătianu s'a declarat împotriva măsurilor excepţionale, iar d. Tătărescu pentru menţinerea acestor măsuri.

Rămâne de văzut cum se va soluţiona această deosebire de vederi.

Cum s'a întâmplat

gravul accident de automobil de pe şoseaua Copou-Breazu

In noaptea de Sâmbătă pe ... s'a petrecut un grav accident ... tul şcoalei Normale „Vasile Lupu".

Maşina cu No. 519, proprietatea d-lui prof. Gh. Cuza, condusă de şoferul Costică Plohodschi, mergând cu viteză pe şosea, a derapat la curba din dreptul şcoalei normale, lovindu-se puternic de un stilp de telegraf.

Tânărul Frantz Grotzschi din serviciul Liceului Internat, care se afla pe scara automobilului, prins între maşină şi stâlp, a fost ucis. Şoferul Costică Plohodschi, văzând cele întâmplate, a dispărut, deşi era rănit la umăr.

Cercetările făcute de autorităţi, au stabilit că în maşină se mai aflau Neculai Frederic I. Dudici, o femeie şi alţi doi ... ... eri seară. Ei n'au putut da nici-o indicaţie în ce priveşte identitatea celorlalţi pasageri, arătând că au chefuit cu dânşii în câteva localuri din str. Gărei, fără a-i cunoaşte.

Şoferul Costică Plohodschi, intrat de câteva zile în serviciul d-lui prof. Gh. Cuza, a luat maşina fără voie şi pentru a nu suferi acum consecinţele, a dispărut. Sunt bănueli că el ar fi ascuns într'o comună din apropierea Iaşului, unde are rude. Postul de jandarmi Copou, continuă cercetările. REP.

x **„Opinia"** *face abonamente pentru orice staţiune balneară sau climaterică din ţară cu 50 lei.*

ŞTIRI POLIŢIENEŞTI

Furt la o nuntă în templul „Neushotz"

Poliţia a arestat ieri pe tânărul Mendel Zalman din str. Socola 42, care aflându-se la o nuntă la templul Neuschotz din str. Cuza-Vodă, a jefuit de suma de 800 lei pe d. Calman Veiselberg din str. Arcu 14.

I-a furat o bicicletă.—D. Ştefan Ristici din Bulevardul Ferdinand a reclamat poliţiei pe individul Teodor Teodorescu din Şos. Naţională, că i-a furat o bicicletă. Numitul a fost arestat şi se găseşte în cercetarea poliţiei.

Accident. — Tânărul Vasile Alexa din jud. Lăpuşna, lucrând la d. Leon Dulce din str. Cucu 45, a căzut jos de pe o scară, fracturându-şi picioarele. Rănitul a fost transportat la spitalul israelit, unde i s'au dat îngrijiri.

Ameninţare cu moartea. —D-na Margherita Grigoraş din cartierul Bogdan, a reclamat poliţiei că soţul ei Ican Grigoraş o ameninţă că o va împuşca. El şi-ar fi pregătit chiar un revolver. S'au dispus cercetări.

Furt. —Locuitorul B. Leibovici din str. Ipsilante, dormind în cafeneaua „Trocadero" a d-lui Sapşa Abramovici, din Piaţa Uira, a fost jefuit de suma de 700 lei.

Reclamaţie. —Femeia Aneta Oanea din str. Păcurari 16, a reclamat poliţiei pe concubinul ei Eugen Creangă din Sărărie, că aflându-se în apropiere de grădina Perjoaia, a trântit-o la pământ. Din cauza izbiturei puternice, femeia t'a ales cu picoarele fracturate.

S'au dispus cercetări.

Spargere. — Răufăcătorii necuoscuţi au s p a r t astă noapte un perete al casei d lui Ferdinand Pomison din str. Dancu 10 şi introducându-se înăuntru, au furat numeroase obiecte de valoare. Poliţia a deschis o anchetă.

DIVERSE. — Au fost conduşi la poliţie pentru scandal în stradă tinerii Sami Şmil din str. Ştefan cel Mare 35 şi Marcu David din str. Nicolina 52.

— Un început de incendiu s'a declarat la d. Marcu Naftule din str. Cizmăriei 29. Focul a fost stins de pompieri. REP.

CUMPĂR AUR dinţi, bijuterii vechi orice cantităţi, plătind cel mai bine.
Ceasornicăria Palatului Brătianu 82
C. Poştală vine la domiciliu B.82

GRAVE CIOCNIRI INTRE EVREI ŞI MAHOMEDANI

într'un oraş din Algeria

Paris 6.—In oraşul Constantina ein Algeria s'au produs grave ciocniri între evrei şi mahomedani. Incăerarea s'a iscat, din cauză că un mahomedan a profanat peretele unei sinagogi.

Ciocnirea între cele două grupuri a fost violentă. Sânt 23 grav răniţi.

Un italian, care luas apărarea evreilor a fost maltratat.

Autorităţile au operat numeroase arestări şi au luat măsuri pentru menţinerera ordinei.

Inmormântarea studentei Eva Löhr,

victima tragicului accident din Vaslui

Vaslui 6.— Eri a avut loc in localitate înhumarea rămăşiţilor pământeşti ale tinerei Eva Löhr, în etate de 20 ani, studentă în anul trei al facultăţei de litere din Iaşi. Era fica d-lui colonel Löhr, comandantul garnizoanei locate.

O moarte năprasnică provocată de un accident de călărie, a smuls-o din mijlocul acelora care o iubeau.

La trista solemnitate, au luat parte pe lângă familia mult îndurerată, întregul corp didactic împreună cu un numeros grup de eleve, al liceului „O r t o d o x" de fete din localitate, unde decedata a urmat cursurile liceale; un mare număr de studenţi şi studente, ofiţerii din garnizoană în frunte cu d-nii colonei Popovici şi Fabini, precum şi o mare mulţime din toate straturile sociale.

Studenta Eva Löhr, sufet nobil şi ales, era dragă tuturora pentru felul cum ştia a se comporta în societate; se bucura de toată dragostea şi consideraţia colegilor şi camaradelor ei.

Studentă eminentă îşi lua în tot deauna examenele la facultate cu deosebit succes, fiind apreciată pentru acest fapt de profesorii ei ca un element valoros.

Moartea timpurie lasă sincere regrete în rândurile societăţei vasluene, precum şi în mijlocul studenţimei locale, unde Eva Löhr se bucura de stima tuturora.

Calex

x **Crema Miraculoasă** distruge petele de pe obraz, albeşte şi catifelează pielea, dându-i o fineţă deosebită şi un parfum delicios. Depozit Farmacia Dr. Ratianu, str. Cuza Vodă 48. Se trimite contra ramburs ori unde se cere.

Indrăzneţ atac banditesc lîngă Bălţi

Doi comercianţi au fost jefuiţi de suma de 80 mii lei

Bălţi 6.—Un indrăzneţ atac ... seara ... Bălţi.

Pe când comercianţii I. Merovici şi M. Bilder din Teleneşti (jud. Orhei) veneau la Bălţi, au fost acostaţi de trei bandiţi mascaţi şi înarmaţi.

Tâlharii au legat pe neguştori şi i-au jefuit de suma de 76,000 lei. Apoi au aruncat victemele în semănături.

Azi dimineaţă comercianţii au fost găsiţi de nişte trecători.

După semnalmentele date de victime, se speră că banditii vor fi prinşi curînd.

O crimă în jude...

... buşcat cu un revolver pe fata Maria Nisetu, fiindcă mama ei nu accepta să se mărite cu el. Ea a murit pe loc.

Barbalat a încercat apoi să se sinucidă. Dar a fost observat şi predat jandarmilor.

Fraude

La şcoala de meserii din localitate s'au descoperit fraude în valoare de 970 mii lei. Se presupune că fraudele ar fi fost săvârşite de directorul şcolii, d. C. Mihăilescu.

Se fac cercetări. G.

O explozie în portul Constanţa

Patru grav răniţi

Constanţa 6. — O grenată a explodat în debarcaderul mic din port. O santinelă şi trei barcagii au fost grav răniţi şi internaţi în spital.

Se fac cercetări, pentru a se stabili dacă nu e vorba de o mână criminală.

Impotriva războiului

Liège 6.—Ieri a avut loc la Liège (Belgia) congresul tineretului socialist.

A vorbit d. Wandervelde, care a atacat fascismul şi hitlerismul, spunând că aceste curente vor să provoace un nou război.

Socialiştii de pretudindeni vor lupta contra războiului şi vor trage la răspundere pe vinovaţii desemnaţi de Internaţionala socialistă.

Un negru linşat

în chip sălbatec

New-York 6.—La Khersporth în satul Indiana, negrul Bacc, care necinstise o fată albă a fost linşşat în chip să batic.

Negrul a fost legat de un stâlp şi lovit cu vergi, până când trupul său s'a rupt în fâşii de carne.

x O AGRESIUNE s'a înregistrat în comuna Schitul Duca din jud. Iaşi între tinerii Apăduresei Neculai şi Gh. Stratan din acea comună.

In toiul încăerării Gh. Statan a fost grav lovit la cap cu o furcă de fier, căzând în nesimţire.

Starea lui e disperată.

CLARA LEIBOVICI
SALO AMPEL
Logodiţi
Iaşi Cernăuţi

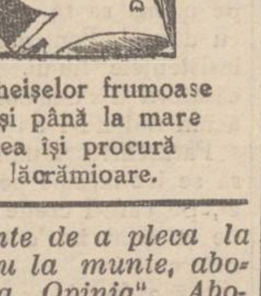

In ţara Gheişelor frumoase
Dela mic şi până la mare
Toată lumea îşi procură
Crema de lăcrămioare.

x Inainte de a pleca la mare sau la munte, abonaţi-vă la „Opinia". Abonamentul lunar lei 50.

ORA 1

UN COMERCIANT IEŞAN

arestat la Constanţa

Constanţa 6.— Azi dimineaţă a fost arestat pe chei, comerciantul Burăh Davidsohn din Iaşi.

El este urmărit pentru o serie de excrocherii comise în capitala Moldovei.

Comerciantul va fi trimis la Iaşi.

Şedinţa Reichstagului

pentru comemorarea lui Hindenburg

Berlin 6. — Azi dimineaţă a avut loc şedinţa Reichstagului pentru comemorarea lui Hindenburg.

Hitler a rostit un discurs omagiind memoria ilustrului defunct. Toţi parlamentarii au ascultat în picioare.

O gravă explozie în Japonia

Tokio 6.— O explozie formidabilă s'a produs la o carieră de piatră lîngă Tokio.

O cantitate de dinamită a explodat din cauza căldurii. 36 lucrători au fost ucişi.

DIVERSE

— Un automobil cu pasagerii D-tru Simionescu, Grigore Stoica, I. Rădulescu şi Băloiu s'a răsturnat pe şoseaua Kiseleff din Bucureşti.

Şoferul şi călătorii s'au ales cu leziuni.

— D. Tătărescu a sosit azi în Capitală, venind de la Timişoara.

Mâine va avea loc un consiliu de miniştri.

DEJALINURI pentru lingerie de domni desene noui au sosit la mag. „FAVORIT"

INFORMAŢIUNI

x *Ministerul sănătăţii a numit pe d. prof. agregat dr. Gheorghiu, ca medic internist balnear la Vatra Dornei.*

Este o numire bine aleasă şi totodată o cinste făcută staţiunii bucovinene, având în vedere personalitatea şi ... medicală a d-lui ...

x ... Rotaru din str. Elena Doamna, a căzut dintr'o trăsură şi şi-a fracturat mâna.

Ea a primit îngrijiri la spitalul israelit.

x *Copil lepădat.* — Paznicul Nichifor dela „Fiducitatea" a găsit ieri în dreptul casei No. 20 din str. Săvescu, un copil de sex femenin, lepădat de mama lui.

x Judecătoria ocol. I Urban a condamnat la o lună închisoare pe pungaşul de buzunare Moise Goldştein din str. Apeduc, care a furat o pungă cu bani săteanului V. Darie din Plugari.

Dela naţionali-ţărănişti

Eri a avut loc şedinţa săptămânală a sectorului partidului naţional-ţărănesc din Hala Sf. Lazăr.

Se citeşte numele noilor înscrişi, comercianţi şi meseriaşi D-nii Ancel Ancel, Kiva Pulver, I. Kraft, Toivi Waldman, Şvartz Viner, L. Uşer, etc.

Dl. Iosef Iacob preşedintele sectorului relevă succesele partidului diferitele alegeri comunale şi judeţene din ţară, şi propune un program de organizare pe localuri de votare. Mai iau cuvântul în diferite chestiuni d-nii Dr. Idelovici, H. Kressel, A. Leizerovici, E. Crotoru, Rudolf Haim, N. Jeon, I. Botez, M. Birnbaum etc.

Şedinţa viitoare Duminecă 14 August ora 5 p. m.

x Cetitorii noştri din provincie, care au strâns bonurile de premii, sunt rugaţi a le trimite în plic închis la Administraţia ziarului „Opinia" împreună cu 5 lei taxa de manipulare şi 2 lei pentru răspus. (în mărci postale), după care vor primi fisa de participare la tragerea premiilor.

Informaţii

x **Reparaţi styloul Dvs. la „SOCEC".**

x *Aflăm cu plăcere logodna distinsei d-re Rozica Feuerstein din Huşi, cu d. farmacist Boris Hahamovici din localitate.*

x *Moartea unui preot.*— Eri dimineaţă a încetat din viaţă venerabilul Const. Arion Defunctul, în etate de peste 75 ani, a păstorit aproape 50 ani.

Corpul lui a fost transportat aseară la Capela Cimitirului, carul fiind urmat de numeroşi locuitori din cartier.

Loteria de Stat

COMUNICAT

Cele 4 Premii Mobile de câte 1.000.000 lei, care n'au eşit pînă la sfîrşitul tragerilor Clasei IV-a, au rămas mai departe în urnă şi vor fi neapărat distribuite în cursul tragerilor Clasei V-a, care încep la 28 August şi durează pînă la 26 Septemvrie a.c.

Ingrijiţi-vă ochii purtând ochelari

— dela —
Optica ARGUS
LAPUŞNEANU 43
vis-a-vis de Hotel Palace
CALITĂŢI SUPERIOARE
PREŢURI EFTINI

SE INCHIRIAZĂ imediat 4 camere, 2 antrete, baie complect instalată, bucătărie etc. complect renovate. A se adresa Ghica Vodă 57 între 2—4 p. m.

BRUTĂRIE, vad, în plin centru, cu instalaţie modernă, completă, odaie pentru lucrători, baie etc. se inchiriază. A se adresa între 2—4 p. m. la proprietară Ghica Vodă 57.

DE INCHIRIAT de la Sft. Dumitru 4 camere, antreu, terasă mare, bucătărie şi atenanse în str. Sf. Theodor 11, la etaj.

AZI la ROXY
2 FILME MUZICALE 2
CELEBRA OPERETĂ
CONTESA MARITZA
cu marele tenor MARISCHKA, SZOKE SZAKAL, VEREBES
Al doilea film CUCERITORUL cu WILLY FRITSCH şi ROSE BARSONY
Complectare: Miky şi Jurnalul. Preţuri de vară: 12 şi 8 lei plus aviaţie
Sâmbătă şi Duminică de la 9—12 acelaş program cu 8 şi 6 lei intrarea.

ANUL XXX No. 8189

ABONAMENTE
Lei 600 . . . . pe un an
„ 300 . . . . „ 6 luni
„ 150 . . . . „ 3 „

ATELIERELE TIPOGRAFICE
IAȘI. — STR. LĂPUȘNEANU 37

2 (doi) lei exemplarul

OPINIA

Ziar popular cotidian

MERCURI 8 AUGUST 1934

PREMII GRATUITE
Bon No. 14
OPINIA

IDEI ȘI FAPTE

Măsurile excepționale

Din recentele declarațiuni făcute de către d-nii Dinu Brătianu și G. Tătărescu la Timișoara rezultă că: se va deparazita aparatul administrativ, se va aplica legea pentru controlul averilor, își vor primi sancțiunea toți cei implicați în afacerea „Skoda", se va combate orice tendință de reducere a prerogativelor parlamentare, etc, etc.

Evident că țara n'are altceva mai bun de făcut, decât să aștepte realizarea acestor (și atâtor alte) promisiuni. Și pe linia acestor promisiuni întreg partidul liberal se înțelege.

Unde însă e vădit dezacordul între șeful partidului liberal și cel al guvernului, e când se discută problema cenzurii și a stării de asediu. D. Dinu Brătianu dezaprobă măsurile excepționale și *cere ridicarea lor.* In timp ce d. Tătărescu vede necesară continuarea aplicării acestor măsuri.

De partea cui e dreptatea?

E inutil să se mai demonstreze că părerea d-lui Brătianu e împărtășită de întreaga opinie publică românească. Dar în împrejurările excepționale de astăzi, care alt șef de guvern ar avea oare curajul să se priveze de bună voie de privilegiile și garanțiile pe care i le oferă măsurile excepționale? Ar renunța oare d. Dinu Brătianu la aceste măsuri, dacă s'ar afla în fruntea guvernului?

In fond însă, discuția poate fi considerată ca lipsită de actualitate, căci—deși, în teorie cenzura și starea de asediu nu sunt deloc elemente indispensabile într'o guvernare democratică și energică în același timp—guvernul nu va renunța la practicarea unui sistem, pe care politicianii îl dezavuiază regulat când se află în opoziție și-l practică pe o scară întinsă când se află la cârmă.

I. L. BASARABEANU

Soarta gangsterilor

Am relatat la timp împrejurările cum a fost împușcat faimosul gangster Dillinger din America, pe când ieșea dela un cinematograf. Gangsterul, supranumit „Dușmanul Americii Nr. 1", a comis isprăvi uluitoare și a fost urmărit câteva luni de zile, până când a putut fi răpus.

In clișeu: cadavrul lui Dillinger la morga din Chicago.

„Skoda" în... vacanță!

— Greșeala comisiei de anchetă —

Spectacolul tragi-comic al panamalei Skoda devine tot mai interesant. Când spun tot mai interesant nu mă gândesc cumva la găsirea vinovaților. Nu. Că nu se vor găsi vinovații, o știam doar de la început. O știa oricine. Interesant însă devine prin formele din ce în ce mai ridicole pe care le îmbracă instrucția acestei scandaloase tălhării.

Comisia parlamentară nu mai este o oarecare comisiune, care-și poate suspenda ședințele oricând și oricum. Această comisiune are prerogativele unui judecător de instrucție.

Și nu s'a pomenit cred vreodată, ca un judecător de instrucție să-și ia concediu, înainte de a-și fi terminat instrucția într'o tălhărie la drumul mare, să zicem. Și doar o mare, o foarte mare tălhărie este și afacerea Skoda.

Incercând să înțelegi pățenjenișul acestei mari tălhării, nu poți să nu ajungi la concluzia că avem o casă conducătoare coruptă.

Excepțiile, din nenorocire, nu reprezintă încă puteri cari să împiedice întinderea răului.

Revin. Comisiunea de anchetă și-a luat vacanță. In acest timp, membrii comisiunii se vor repauza. Cei interesați însă, vor intra în cea mai vioae acțiune de întindere a mușamalei. Și o vor întinde până către ungherele în care ar mai putea fi găsite măcar urme de-ale tâlharilor ce au prădat țara în această afacere.

Se vor aranja dosare și documente; se vor întâlni și pune de acord tovarășii de tâlhărie asupra declarațiilor ce vor trebui să le facă după vacanța comisiunii.

Membrii clasei noastre conducătoare știu să se menajeze și se menajează întru tâlhăriile ei, pe deasupra conștiinței adormite a unui popor de plugari.

Gh. Chirițescu

DIN TOATA LUMEA

Căsătoria unei familii.— La Boston s'a înregistrat un caz destul de rar: toți membri unei familii s'au căsătorit în aceeași zi. A fost o ceremonie într'adevăr interesantă, când cele cinci perechi ale familiei Fonterbey s'au prezintat la biserică.

In frunte se afla bătrânul milionar Fonterbey, în etate de 70 ani. El s'a însurat cu secretara sa în vrâstă numai de 25 ani. Această pereche originală era urmată de celelalte patru perechi: fiica lui Fonterbey care s'a măritat cu un aviator și cei trei fii ai milionarului, care s'au căsătorit: unul cu o stenotipistă, altul cu o actriță și ultimul cu o modistă.

Membrii familiei hotărâseră mai de mult să facă toți nunta în aceeași zi. Și acum și-au împlinit dorința.

*

Copilul cu lozul norocos.— Acum câtva timp țăranul Katuzinski din satul Dlonie (Polonia) a găsit pe câmp un prunc abandonat de mama lui. Deși țăranul are șase copii, a luat pruncul acasă și l-a crescut cu grijă.

Copilul găsit avea în jurul gâtului un medalion, în care se afla un bilet de loterie. Probabil singura „avere" pe care i-a putut-o da mama lui.

Hazardul are însă uneori inspirații fericite. Zilele trecute a avut loc tragerea loteriei de stat din Polonia și lozul copilului (o optime) a obținut premiul cel mare, câștigând astfel câteva sute de mii zloți.

Acum n'ar fi exclus să apară mama norocosului copil!

*

Greva cerșetorilor—Autoritățile din Cehoslovacia au luat măsuri pentru stârpirea cerșitului. In acest scop, s'au făcut razii în toate orașele. Au fost arestați câteva mii de cerșetori și la mulți s'au găsit economii însemnate.

In localitățile Podebrad și Kladno cerșetorii erau organizați în cluburi, unde petreceau în fiecare seară. In alte târguri cerșetorii aveau gospodării frumoase și trăiau destul de bine.

Măsura de a se interzice cerșitul a provocat deaceia un protest general. Cerșetorii din toată Cehoslovacia pregătesc o demonstrație la Praga. Ei amenință cu greva foamei și a setei, în cazul când nu vor mai fi lăsați să ceară de pomană.

Ceiace ar dovedi că cerșitul este astăzi una din puținele „meserii", care mai rentează!...

Moșneagul întinerit.—La Grand Rapids (Statele-Unite) trăește bătrânul Thomas Gordon, în etate de 105 ani. El este însă destul de viu și o foarte dornic de voiajuri și petreceri.

Zilele trecute s'a întâmplat un fapt cu totul surprinzător. Părul alb al moșneagului a înegrit brusc. Bătrânul pare astfel mult mai inerit și e foarte bucuros.

Medicii care l-au examinat, au recunoscut că nu este vorba de o înșelătorie, ci de un fenomen curios, inexplicabil!

Adam și Eva
Grădina nudiștilor din Anglia

In satul Bournemouth din Anglia clubul nudiștilor englezi și-a amenajat o grădină de vară, denumită „Adam și Eva". Adepții nudismului (mulți fac parte din aristocrația britanică) își petrec acolo vilegiatura.

Bărbați și femei cu copiii lor, în trupul gol, se distrează fără nicio jenă. Evele și Adamii moderni nu-și pun îmbrăcămintea decât atunci când părăsesc grădina.

Interesant este însă că servitorii care aduc masa și pregătesc culcușul, sânt toți îmbrăcați, în timp ce stăpânii lor sânt... goi. E o situație destul de ciudată, dar așa cere moda nudistă!...

Miss Europa
Pregătirea concursului la Paris

La 18 August va avea loc la Paris un nou concurs pentru alegerea unei „Miss Europa". In acest scop se fac pregătiri intense într'un mare local din Bois de Boulogne.

Noua aleasă va fi îmbrăcată într'un splendit costum de plajă și va face o baie într'o cadă plină cu... șampanie. In cinstea nouei „Miss Europa" se va lansa un cântec special. Aleasa va primi un angajament la o casă de fi'me din Paris.

La acest concurs vor participa două „misse" noui: Miss Ucraina și Miss Atlantic (o blondină fermecătoare aleasă pe un vapor, în timpul unui voiaj pe ocean). Concursul va întruni peste 100 candidate, într'o sală feerică de lux și eleganță.

Unde duce formalismul
Scrisorile unui judecător

Lordul Shankey, primul judecător al Angliei, a fost avansat la rangul de lord cancelar. Conform unei vechi tradiții birocratice, judecătorul a compus două scrisori, pe care și l-a adresat... lui însuș!

In prima scrisoare, anunță avansarea la demnitatea de lord cancelar și-i mulțumește judecătorului pentru serviciile depuse. Iar în a doua scrisoare îl felicită pe lord pentru noua funcțiune înaltă.

Astfel judecătorul respectiv își mulțumește și se felicită singur. Iată unde duce formalismul chiar într'o țară serioasă cum este Anglia!

RECENZII

„Femeia să se întoarcă la cămin"

„Femeia să se întoarcă la Cămin" este titlul unei broșuri de d. C. A. Ionescu-Stroești, institutor pensionar, fost revizor școlar.

Asupra acestei probleme sociale, autorul preconizează ideea stăvilirii emancipării femeiei la desrobirea și scoaterea ei de sub tutela barbatului, față de codul Civil și la dreptul de apărare a sexului în cazul de recunoaștere a paternității.

In cadrul acestor idei înțelege autorul să închege emancparea femeei, iar nu în acap rarea slujbelor, birocratismului, care subminează realizarea și statornicirea multor căminuri.

Femeea trebuie rechemată la cămin, la menirea ei naturală, pentru ca viața conjugală să nu mai facă un artificiu, o povoară; ci mama adevărată, gospodina ideală, să aducă belșugul și fericirea căminului conjugal prin economia casnică și devotamentul cu care mamele bune, știau odinioară și știu și astăzi care sunt a face căminurile îndestulate și fericite.

Autorul în încheiere desvoltă câteva considerațiuni asupra rolului familei, dând alarma asupra desființării ei prin concepțiile și și practicele actuale și cere o îngrijită educație și cultură în direcția necesităților reale pe care organizarea școalelor le neglijează astăzi.

De observat, că în modesta lucrare a d-lui Ionescu, nu se discează această problemă socială importantă în toată complexitatea ei, pentru a se stabili contribuța activă a femeilor în acțiunea pentru propășirea civilizației.

Act vitatea femeilor din toate țările merită toată atențiunea, iar rolul femeilor în marile acțiuni sociale niciodată nu a fost mai necesar și mai determinat ca acum, când omenirea este frământată atât de puternic pentru întronarea conștiinței solidară a popoarelor, pentru stabilirea păcii și siguranței vieții națiunilor.

. . . . . .

Meditațiile autorului broșurei *„Femeia să se întoarcă la cămin"* sunt interesante, pentru că deșteaptă atențiunea cititorilor asupra valorii unui cămin ideal, care să rădice prestigiul familiei în declin, să îndrumeze buna educație, corectând mentalitatea vicială și ușurința cu care se privește rolul vieții.

HUG.

Cetiți
în pag. 4-a
Ultima oră

Războiul mondial în cifre
O statistică impresionantă

Cu prilejul împlinirii a 20 ani dela război, biroul Muncii din Geneva dă la iveală o interesantă statistică a pierderilor în războiul mondial.

După această statistică, au pierecat la războiu 70 milioane oameni. Din aceștia s'au întors sănătoși sau aproximativ sănătoși 34 milioane. La mulți însă dintre ei s'au ivit mai târziu urmele războiului. 10 mil. oameni au locuit pe fronturile de luptă.

Din șapte, unul a plătit cu viața sacrificiul biruinții. Iar unul din zece s'a întors schilod, fără o mână, fără un picior sau orb.

14 milioane oameni au rămas cu răni, mai puțin periculoase. Alte 6 mil. au fost prizonieri în diferite țări, sau sunt dați ca dispăruți. O mare parte din acești dispăruți sunt desigur morți.

Războiul mondial a durat 1550 zile, revenindu-i fiecărei zile câte 7.742 de morți. In fiecare oră au murit pe front 323 oameni. Și totuși astăzi se mai poate vorbi despre eventualitatea unui nou măcel!..

In vilegiatură!

Plajă și băi
în trenul direct Iași-Carmen Sylva

Ieșeni, — n'avem nici un motiv să ne plângem că centrul nu ne dă nici o atenție! Dinpotrivă! Nu e măsură luată de vre-o autoritate centrală, pe care să n'o *simțim* mult și bine!

Bunăoară acum în sezonul vilegiaturei: Direcțiunea generală a C. F. R. a avut toată grija să ne asigure o călătorie din cele mai agreabile la Eforie—Carmen-Sylva, punându-ne la dispoziție vagoane directe prin Berești—Galați—Făurei—Constanța.

Pentru a ne obicinui cu plaja și cu băile de mare... căldură, direcția sus zisă a dispus ca aceste vagoane directe să pornească din gara Iași în miezul zilei, în toiul căldurilor, pe la 3 p. m.

In acest scop vagoanele respective stau tot timpul la soare, făcând cură de raze, așa că în momentul când pornesc din gară, sunt adevărate cuptoare... Intrii și te înghesui, de nu stai pe culoar și faci plajă... După o oră-două faci și băi, căci te trec toate sudorile.

Trenul pornește agale și merge din ce în ce mai încet, cu viteza legendară a trenului Crasna-Husi, cu care rivalizează. Are doară superioritate prin aceea că te mai poartă și pe sub pământ, căci traversezi tunelurile dela Berești și cel dela Fi ești, ca să te treacă prin Făureii lui Nicolae Filipescu.

In arșița soarelui, care te aprovizionează cu plaja și cu băile de sudoare până după miezul nopții, dacă n'ai luat vre-o răcoritoare sau vre-o gustare la Bârlad, trebue să aștepți până ce ajungi noaptea, la Galați, „ora cumplit de negustori" cum l-a cântat poetul...

Aicea însă, la restaurant, patronul marchează consumațiile pe care pasagerii și le servesc singuri, chelnerii fiind toropiți de căldură: bere acră, vin oțetit, spriț călduț, struguri cu un centimetru de praf pe ei... Altminteri „bufet" în toată regula, cu terasă, cu treigheri și cu norod, slavă Domnului!

Dacă până la Galați conductorii controlau și inspectorii c. f. r. au verificat biletele,

Insemnări de vacanță

Bal Select...

de ALEXANDRU POGONAT

Cele două „saloane" ale școlii (clasa II-a și a III-a) erau luminate „a giorno" prin câte șase lămpușoare cu gaz, atârnate câte 3 pe-un perete din distanță în distanță, între planșele colorate, ce înfățișau diferite aspecte și laturi ale preocupărilor didactice. M'am așezat pe o bancă, lângă un superb tablou cromolitografiat, ce ne arată „pepușoiul", tot, din fir în păr, de la grăunte, până la mămăligă, cu tot ciclul evolutiv intermediar.

Afară, pe sală, orchestra începe de-odată să atace „allegretto", un fel de țiitură, cu accente vii și subțiri. Ca la o comandă militară, câțiva tineri, îmbrăcați în haine cumpărate „de gata", s'au repezit, îmbulzindu-se înspre o turmă de domnișoare, ce așteptau pe băncile din față.. Duduile, așezate la șir, ca țevile unui nai, după înălțime, stăteau cu privirea fixă, încruntată aproape.. Nu scoteau o vorbă între ele, ci, ca orce prăvălii concurente, păstrau relații reci, etalând numai marfa și făcând judecător pe singurul indicat: marele public.

Orchestra îi dă înainte cu țiitura, transformată ad-hoc în fox-trott, de neobosiții dansatori, printrun foarte ingenios și inventiv procedeu coreografic. Am studiat, atent, jocul..

Dansul acesta bizar, împrumutase ritmul și muzica dela țiitură, iar poziția (în parte) de la fox-trott... Pașii, păreau ucru secundar: fiecare îi făcea cum îi venea mai la îndemână.. Unii chiar, duse imaginația ritmică până la punctul de a încerca un soi de vals-csardacș, cu chiuiturile adquate și indispensabile acestui dans de origină maghiară.

Majoritatea însă, se comporta mai simplu, având probabil preocupări mai serioase în executarea jocului.. Partenere e erau ținute strâns de tot [dându-li-se, numai, spațul strict necesar pentru a se răsufla) pe cât permitea vigoaraa brațului drept a cavalerului. Dacă vre-una se învinețea subit la față, prezintând simptomele unei congestii cerebrale, era puțin lasată în voe, până revenea la normal; dar nu mult..

Am admirat în deosebi o pereche, prin originalitatea de care dădea dovadă în executarea dansului... *El*, un haidău lung cât un par de zaplaz, se ținea aplecat în unghiu drept, peste *Ea*, care era mică și doapă, ca o deșagută de brânză.. Porneau iute-iute, de la un capăt al odăii, spre celălalt, El mergând cu fața înainte, Ea ca racul. Odată ajunși acolo, el rămânea crăcănat, apoi, ușu-rel, își trăgea picorul rămas în urmă, până-l pocnea de cel fix, militărește... După care, o sucea iute în loc și, cu privirea fixă („direcția colțul din față"...) se urneau iar, sucind din coate la dreapta și la stânga, ca și cum niște invizibile dar infometate insecte, iar fi pișcat pe la subțiori.

..Cât admiram această originală coreografie, am simțit o violentă durere la degetul cel mic al piciorului drept...

...Bătătura!..

— *Seuzați deranjul!...* îmi zise din fugă o cucoană îmbracată în „bleu-pale"... ...Nenorocita!... Ea mă călcase... Am dat din cap, zâmbind mălăieț (că adică: am scuzat „deranjul"). Bătătura trebue să fi fost lățită, ca o ceapă apăsată de colțul mesei... Vedeam negru înaintea ochilor de durere... Am ieșit șchiopotând, să caut unde-i bufetul, că mă trecuseră sudorile...

L'am găsit imediat: era în clasa a IV-a...

„Pe pereți, câteva afișe de mână, anunțau că:

a) *„Aci consumația obligatorie"...*

b) *„Striga-ți chelnerul"...*

c) *„Este Borviz original Matild"...*

d) *„Se servește și țapi"...* și vechiul „spirit":

e) *„Creditu a murit eri noaple"...* (!)

...M'am uitat cu atenție, cătând din ochi, eternele: *„Nu vă aplecați în afară"*, *„Nu scuipați pe jos"*, *„Ține-ți dreapta"* sau *„După întrebuințare, trageți de mâner"*... Nu erau... La Bufet, nu era nici macar prevăzătorul *„Pericol mortal: nu vă atingeți"*... In consecință, am înaintat printre cele două rânduri de mese, până la tejgheaua improvizată din fund, cerând, ca tot omul, un spriț („rece").

...Dacă domnu' Ghiță' de la „grandirop", era ocupat, apoi nu era nici pe sfert cât cei 3 ori patru indivizi, în halate albe, de la „bufet"... Alergau, în dreapta și în stânga, din dosul tejghelii, ca păzitorul golului, la un joc de foot-ball... M'am întins peste tejghea, și, din goană, l am apucat pe unu de surduc, oprindu-l subit în loc, și urlându-i la ureche:

— Spriț!

De loc mirat de acest gest,

Continuare în pagina II-a

(Continuare în pag. II-a)

LA BUCUREŞTI
s'a deschis, complect renovat, confort modern
HOTEL LUVRU
STR. CAROL, vis-a-vis de Poşta Centrală
Preţuri foarte convenabile

Crema Mony este cea mai fină cremă pentru înfrumuseţarea feţei.
Crema Mony este secretul Doamnelor frumoase.
Crema Mony este preparată din substanţe inalterabile şi nevătămătoare.
Crema Mony întinereşte pielea, dându-i un aspect proaspăt şi catifelat.
Crema Mony se întrebuinţează cu mare succes contra pistruilor, petelor de ficat, sarcini, bubuliţe, coşuri, erupţiuni şi crăpături ale pielei şi a buzelor provenite din vânt sau ori ce cauze; asigură în scurt timp efectul dorit.

Depozit general:
Farmacia Curţei Regale FRAŢII Dr. KONYA

S'a deschis
CAZINOUL
DIN
VATRA-DORNEI
cu jocuri diferite.
Bulă, Ruletă, Chemin de fer, etc.

ASCULTĂ ŞI NU UITA!

TESTA
COMBATE
DURERI DE CAP - MIGRENE - NEVRALGII
DURERI DE DINŢI - RĂCELI -
DURERI MENSTRUALE
INDISPOZIŢIE.

Isidor Herman
Subchirurg
Specialist rutinat în mică chirurgie
Absolvent al Şcolii Sanitare conf. noului regulament, cu practică îndelungată în clinici de chirurgie, de boli contagioase, interne, venerice, dispensare, sanatorii, posturi de prim ajutor etc.
Execută conform prescripţiilor medicale:
Incizii, pansamente, injecţii, sondaje, flebotomii, ventuze simple şi scarificate, spălături, clisme, vaccinaţiuni antivariolice, ajutoare urgente etc. etc.
şi în cele mai perfecte condiţiuni de asepsie şi technică
Strada Păcurari No. 49

DOCTORUL
OVIDIU CORDESCU
consultă zilnic pentru boli de
Nas, gât şi urechi
de la 4—7 p. m.
în str. Gh. Mârzescu 16

DOCTORUL
R. DAMSKER
Str. Ghica Vodă No. 44—46
MEDICINĂ INTERNĂ,
SIFILIS ŞI GENITO-URINARE
Diatermie şi băi de lumină
între 8—1 a. m. şi 3—7 p. m.

Călătorii spre insulele Atlantice
Voiajaţi în toamna anului 1934, spre insulele: Baleare Madeire, Azore, Canare, Wight etc. cu admirabilele vapoare ale Societăţii
Hamburg-Amerika Linie
Trei plecări şi anume:
6—27 Septembrie cu ueintrecutul vas „Oceana"
Preţuri dela 18.000 lei în sus.
6—21 Octombrie cu admirabila Milwaukee
Preţuri dela 12.000 lei în sus.
3—18 Noembrie cu minunatul vapor „Milwaukee"
Preţuri dela 12.000 lei în sus.
Prospecte detailate şi înscriereri la
HAMBURG-AMERIKA LINIE IAŞI Str. Lăpuşneanu 20

Plajă şi băi

(Continuare din pag. I-a)

găsindu-le, de acum înainte începe canonul nocturn:

Ca să nu cazi de oboseală, autoritatea superioară a avut grija să ia toate măsurile: în primul rând manevra „vagoanelor directe", cari sunt purtate pe toate liniile moarte şi isbite de aşa manieră, caşicum ar arunca ceva de prisos...

Apoi odată porniţi, din staţie în staţie, din haltă în haltă, controlul „biletelor" şi perforarea lor continuă berechet. N'ai prins să închizi uşa în urma conductorului, şi iată că vine controlorul, inspectorul, şeful inspectorului. Dacă protestezi că nu te lasă să alipeşti, ţi se răspunde:

— „Nu ne facem decât datoria!"

Şi trenul se mişcă încet, şi împrăştie nouri de fum şi de funingene, că-ţi colorează faţa, mâinile, hainele — „petece de negreaţă!"...

Deaceia nu simţi, în acest sbor de... reptilă, beţia aerului. Eşofat, ca într'o bae de aburi pe banca cea mai înaltă, ai avantajul, — singurul... pe toată reţeaua, că în mersul trenului te poţi cobori pe câmp ca să te răcoreşti... Să nu-ţi fie frică că pierzi trenul. E tren mixt... El se târâie, încet, merge la pas şi-l poţi ajunge numaidecât...

Iar dacă cumva n'ai mers în pasul său, fii fără grijă, că trenul se opreşte la fiece cotitură, la fiece podeţ, la fiece canton... şi te urci în toată voia. Numai să-ţi mai regăseşti locuşorul căci acest tren primeşte pasagerii la infinit. De aceea mulţi dintre ei se urcă pe locomotivă, şi chiar pe tanpoane ştiind bine că nu li se va întâmpla nimic.

Aşa târîş-grăpiş, dupăce ai făcut băi solare şi duşuri de vapori, trecând o zi şi o noapte, samovarul cu vagoanele directe te aduce la Constanţa, Eforie sau Tekir-Ghiol. Rupt de oboseală, boţit şi turtit— direcţia c. f. r. a avut grijă să te lase în staţiunile dorite unde găseşti meşteri doftori şi leacurile necesare, ca să scapi de acest penibil coşmar care se cheamă vagoane directe Iaşi—Carmen-Sylva!..

VILEGIATURIST

Primăria Municipiului Iaşi
PUBLICAŢIE

Se aduce la cunoştinţa celor interesaţi că în ziua de 14 August a. c. ora 10 dim. se va ţine în localul acestei Primării situată în Iaşi str. Alexandri No. 14, licitaţie publică pentru darea în concesiune a Serviciului de Pompe Funebre.

Licitaţia se va ţine în conf. cu art. 88—110 din Legea Cont. Publice, reg. O. C. L. şi normele publicat în M. O No. 127 din 4 Iunie 1931

Condiţiunile de licitare sunt cele stipulate în caetul de sarcini, care se poate vedea în orice zi de lucru la Direcţia Ad-tivă a Primăriei.

Concurenţii vor depune garanţia prevăzută în caetul de sarcini.

Primar, O. Racovitză
Secretar G-ral, O. Breviman
Muzică: M. Kreisler
Regie: B. Rinzler

Grădina
Pomul Verde
Uultimele 2 reprezentaţii de adio al tinerei şi talentatei subrete
SIDY THAL
Astăzi Marţi 7 August 1934
Reprezentaţie Populară
cu 12 şi 20 lei
— Marele succes —
ŞIKERTE
Mercuri 8 August ora 9 seara Spectacol extraordinar. Beneficiu şi ultima reprezentaţie de adio a subretei Sidy Thal.

Doctor Mendel Avram
Medic de Spital
Boli Chirurgicale, Boli de femei, Mamoş
Cons. 8-10 a. m., 3-7 p. m.
str. I. C. Brătianu 120
(Etaj)

Incercare de jaf
la o bancă

Câţiva necunoscuţi au încercat o spargere la banca „Basarabia" din Leova.

Au luat numai un revolver Steyer şi alte obiecte fără valoare.

Hoţii au fost puşi în urmărire.

x **Bonurile de premii** se preschimbă zilnic la Ad-ţia ziarului „Opinia", în orele de după masă (3-7.)

Ingrijirea gurei tubul mare LEI 22.-

este foarte importantă. – Deci la alegerea Pastei de dinţi, nu trebue să fiţi indiferenţi. – Ingrijirea serioasă a dinţilor se obţine dacă vă serviţi de Pasta de dinţi „NIVEA", care corespunde întocmai scopului ce urmăriţi D-v. – Pasta de dinţi „NIVEA", este neintrecută, spumează uşor – şi este foarte plăcută la gust, curăţă dinţii şi îi face rezistenţi. Vă dă o respiraţie proaspătă şi înviorătoare. Ea conţine cele mai bune materii prime şi de aceia este atât de eficace.

NIVEA *Pasta de Dinti*

O linie ferată Paşcani Tg. Neamţ
cu legături pentru mânăstirile Agapia şi Varatic
Noui linii ferate în Ardeal şi Basarabia.— Proectele direcţiei generale c. f. r.

După cum am relatat, d. Cezar Mereutză, director general c. f. r., a făcut o inspecţie la Paşcani.

D-sa s'a interesat în mod deosebit de nevoile personalului ceferist, făcând unele promisiuni.

Asupra scopului vizitei d-lui Mereutză la Tg. Neamţ şi la mânăstirile Agapia şi Varatec, a transpirat următoarele:

Informat că pe distanţa Paşcani-Tg. Neamţ, există o circulaţie animată, d. Mereutză, are intenţia de a construi pe această distanţă o linie ferată care să aibă legături şi cu mânăstirile de maici Agapia Văratec.

Călătorind spre Tg. Neamţ, d. Mereutză a constatat că într'adevăr introducerea trenurilor ar aduce venituri mari, dar proectul ar necesita fonduri însemnate pentru construirea liniei şi pentru facerea podului peste râul Moldova.

Aceste cheltueli ar fi însă amortizate în scurt timp, dat fiind traficul mare ce s'ar face pe această distanţă.

Directorul general c. f. r. a însărcinat pe d. Emil Niţescu, şeful regionalei Iaşi să studieze acest proect, urmând ca apoi o să se decidă la Bucureşti.

In cazul când construirea liniei ferate ar dura mult timp, atunci pe această distanţă se vor introduce autobuze, care vor circula până la terminarea liniei ferate.

In acest scop la toamnă se vor comanda câteva autobuze în străinătate.

In Ardeal

In cursul săptămânei acestia d. Mereutză va face o vizită în unele regiuni din Ardeal, unde de asemenea sânt multe localităţi însemnate centre industriale, care nu au legături de cale ferată. D-sa va studia împreună cu personalul superior al direcţiei c. f. r., proectul construirii unor linii ferate în acele părţi.

Vizita în Ardeal a directorului general c. f. r. este pusă în legătură şi cu cererea ministerului armatei, care a depus la direcţia cefereului un plan în care se prevede construirea unor linii în Ardeal.

In Basarabia

De asemenea d. Mereutzi va face o inspecţie şi în Basarabia, la începutul săptămânei viitoare, interesându-se, în provincia de peste Prut asupra necesităţii construirii unor noui linii ferate,.

Lucrările se le proectează d. director Mereutză vor începe în primăvară.

Primele lucrări se vor inaugura în Ardeal. **Gr. Spiru**

Asistenţa medicală pentru meseriaşii ieşeni
Imbunătăţiri la casa asigurărilor sociale

D. Vasile Arsenie, preşedintele Asigurări or sociale, a alcătuit un proect de îmbunătăţiri la palatul din stradela Banu, a căror realizare începe.

In primul rând, se înfiinţează o secţie de urmărire a bolnavilor de tuberculoză. Centrala asigurărilor acordă suma necesară pentru angajarea de patru surori de ocrotire, care vor vizita locuinţele meseriaşilor, interesându-se de cei bolnavi de tuberculoză. Se vor amenaja un număr de paturi, în palat, pentru bolnavii care necesitează o intervenţie urgentă. Această secţie, se va găsi sub diriguirea d-lui profesor dr. Alexa, medic al corporaţiilor.

S'a constatat absoluta nevoie de a se degaja spitalul şi policlinica. In acest scop, administraţia va fi mutată la parter, în încăperile ce serveau de prăvălii, — ce nu se potriveau cu scopul, ceiace va înlesni rezolvarea chestiunii ce interesează pe meseriaşi.

D. Vasile Arseni pleacă zilele aceste la Bucureşti, pentru a obţine satisfacerea a două chestiuni importante:

In primul va face totul pentru a obţine dela case centrală o cantitate de medicamente, absolut necesară,—căci, se pare, nu ajunge să scri reţete, dar trebue să şi dai medicamente celor bolnavi.

D. Arseni va mai insista, a se reînfiinţa cele 3 posturi de medici desfiinţate acum în urmă.

Să nădăjduim că va reuşi.

DAN

Agricultorii şi valorificarea recoltei
Chestiunea plasării producţiei de grâu

Ziarul nostru a anunţat că la Iaşi urma să aibă loc Duminecă o întrunire a agricultorilor, pentru a se cere valorificarea cerealelor.

Dar întrunirea n'a mai avut loc, pentru bunul motiv că agricultorii au crezut de cuviinţă că nu trebuie să vie la apelul lansat de d. Vasile Iamandi din Iaşi.

Şi întrunirea s'a amânat ... sine die.

In interesul producătorilor era să se ţină întrunirea.

In Moldova, anul acesta va fi o producţie foarte bună, atât calitativ cât şi cantitativ. Producţia aceasta trebuie valorificată. Agricultorii preconizează ca statul să fixeze 50 mii lei vagonul de grâu.

Grâul românesc şi mai ales cel moldovenesc este căutat peste graniţă. In special în Anglia ne-am găsi un bun debuşeu de desfacere.

Aceasta, cit mai repede, pînă nu soseşte recolta din Australia, care deasemenea este cumpărată de ţări europene.

Acţiunea, temeinic pornită de cunoscutul agricultor ieşan d. Vasile Iamandi a sistat deocamdată, din cauză că ceilalţi agricultori nu se solidarizează.

Dacă iniţiativa îşi va concretiza demersurile cit mai curînd, e posibil s'o luăm înaintea celorlanţi la export.

Sperăm că acţiunea dela Iaşi se va generaliza pe ţară.

AD.

x **Comandaţi clişeie la ziarul „Opinia".**

Arestarea unui excroc

Siguranţa din Roman a arestat acolo pe tânărul R. Drăghici-Dobrogea, care se dădea drept redactor la ziarul nostru şi subdirector al societăţii „Propaganda naţională română".

El era urmărit de 4 ani, în baza unui mandat de cinci ani recluziune.

R. Drăghici Dobrogea este un excroc rafinat, autorul a numeroase falsuri şi delapidări, comise la prefectura judeţului Vlaşca, pe cînd era funcţionar superior la acea instituţie.

A comis delicte şi în alte oraşe din ţară.

El a fost trimis la Văcăreşti.

x Cetitorii noştri din provincie, care au strâns bonurile de premii, sunt rugaţi a le trimite în plic închis la Administraţia ziarului „Opinia" împreună cu 5 lei taxa de manipulare şi 2 lei pentru răspus. (în mărci postale), după care vor primi fisa de participare la tragerea premiilor.

x **Dr. Brener** *specialist mamoş*, boli demei. Consult: 2—6 d. a. str. Lăpuneanu.

Ştafeta dela Mărăşeşti

Precum se ştie după serbările dela Mărăşeşti a plecat o ştafetă cu o flacără aprinsă, ştafeta care se schimba din sută în sută de metri prin soldaţi şi sportivi.

Ultima ştafetă a sosit eri la ora 12 în Capitală.

Pe calea Victoriei a fost primită de autorităţi şi asociaţii sportive.

S'a format un cortegiu care a pornit spre mormântul Eroului Necunoscut, unde s'a oficiat o slujbă religioasă.

INFORMAŢIUNI

x D. ministru Manolescu-Strunga, s'a întâlnit ieri la Strunga, cu d. Iancu Zippa, preşedintele Camerei de comerţ. S'au discutat câteva chestiuni economice, la care d. Manolescu a promis tot concursul.

x La Tulcea a fost arestată fata Victoriţa Raicu, în etate de 15 ani, elevă în clasa III-a a şcolii profesionale.

Ea a dat naştere unui copil (ruct al legăturilor întreţinute cu fratele ei vitreg şi l'a aruncat în Dunăre.

x Ieri s'au deschis la Şcoala Normală din Bălţi cursurile de perfecţionare pentru învăţători, unde au fost invitaţi a conferenţia, în cursul săptămânei aceştia, mai mulţi intelectuali ieşeni, între care scontăm: d-nii Prof. Universitari Nicorescu şi P. Andrei, Scriitorul Mihai Sadoveanu, Conf. Universitari S. S. Bârsănescu şi Gh. Nastase, Prof. N. Macarovici.

x Inainte de a pleca la mare sau la munte, abonaţi-vă la „Opinia". Abonamentul lunar lei 50.

x *La Piatra Neamţ* „Opinia" se găseşte de vânzare zilnic şi la depozitul de ziare Poplingher.

DALIN
CEL MAI BUN ANTINEVRALGIC
Depoz. gener. Farmacia Dr. Beceanu piaţa Unirei
Cu DALIN trece durerea
Cu DALIN capeţi puterea
Să rezişti la orice boală
Ce provine din răceală.

BAL SELECT...
(Continuare din pagina I-a)

el răspunse gâfâind, şi sbătându-se să-mi scape din mână:

— Vine — vine!..

...Imprudent şi încrezător, i-am dat drumul... A ţâşnit, ca un armăsar cu fitil aprins, în ureche...

...Şi nu l-am mai văzut, vr'o zece minute...

Bătătura, calcată de cucoana în bleu-pâle, mă durea îngrozitor... Am căutat un scaun... Toate erau prinse... Gânduri ucigaşe începură să-mi umble prin cap... Mă gândeam la posibilitatea de a merge la un consumator şi de a-l scoate din uz prin spintecare cu briceagul, pentru ca în urmă, după deces, să-i ocup scaunul... Afişul b, de pe perete, îmi alungă în parte tendinţele sângeroase, strecurându-mi o picătură de nădejde:

„Striga-ţi chelnerul"

...M'am apucat de tejghea şi am început întâi, blând şi slios:

— ...Chel-ner!... Domnu' chelner!... Chelneraş...! „Cucoane chelner!... Bădie chelner!... Hai, păpuşă dulce!

...Nimic! che'n rii au rămas reci amabilităţii, mele... Mai reci chiar, poate, decât „Borvizul original Matild"... Am început atunci să urlu, ca în codru:

— Ehehei!.. Mă chelner, măăă!.. Na-na!

...U-ta-na-na-na-na-na... !.. U-iu-iu-iu-iuuu...!

...Chiuiam, de mi-se umflase vinele gâtului.. Subit, chelnerii au stat în loc.. Nu ştiu cum, cam cu sfială, vr'o trei, din cei mai graşi, s'au apropiat de mine, întrebându-mă respectuoşi ce-mi poftеşte inima.. Am răspuns:

— Un şpriţ, că turb... Ce nu răspundeţi bre?.. De-un ceas urlu.. Ce-aveţi? vată în urechi?

..Până să isprăvesc, ei o şi porniseră din loc.. Intorcând o clipă capul îndărăt, unul îmi spuse:

Vine...!

Probabil, intenţiona să-mi aducă vată (dată fiind gramatica română)

...Cu toate astea, mi-a adus şpriţ... cu voltijări pe de-asupra capetelor, îmi apăru băutura comandată, într'un pahar plin ochi, ce-şi revărsă puţin (câţi-va stropi) din conţinut, pe reverul hainei mele...

— *Pârdon!* zise chelnerul...

...Dumnezeule! Era armean...

Noi moldovenii, suntem crescuţi în credinţa că armenii procedează la anumite combinaţii, în materie culinară... M'am uitat cu atenţie în şpriţ... Nimic... Doar o biată muscă imprudentă...

...Am plătit şi am plecat şchiopătând... Şpriţul meu, plin, pe tejghea, fu apucat imediat de o mână grăbită, care, fără mofturi, lăsă musca pe uscat, apoi, întors spre consumatori, răcni:

— Hai la „tombălă" măăă! Era domnu Ghiţă..

... Am sărit în birjă şi am plecat, acompaniat de amintirea cocoanei de la cassă, de crida lui domnu Ghiţă, de muscă, de „tombălă", şi, în plus, acompaniat de aceiaşi dulce melopee, care-l obseda pe Dumitru, birjarul meu:

... „O chicat Monna în Nil.
Oi!.. Mona..!
... Şi-o scapat-o Harry Piel.
Oi!.. Monna!.."

Alexandru Pogonat

Abonaţi-vă la „Opinia"

ANCHETELE „OPINIEI"

Cutreerând piaţa Sf. Spiridon...

Firmele magazinelor — Cârciuma bucovinenilor — Negustorii de fructe şi zarzavaturi

Scurt popas după ancheta din Hală, şi ne vedem din nou la drum, animaţi de aceiaş dorinţă sinceră de a sluji şi apăra nevoile şi doleanţele lumii comerciale şi ale populaţiei în general.

Sub zodia sfinţilor

Dacă prima serie de reportagii a fost dedicată negustorilor care fac comerţ sub zodia Sfintei Vineri—o sfântă aproape legendară—ca o compensaţiune, actuala serie va fi închinată comercianţilor de sub zodia unui sfânt; a Sf-tului Spiridon, un sfânt mai apropiat de noi, la propriu şi la figurat (piaţa Sft. Spiridon este la câţiva paşi de ziarul „Opinia").

La revistă

In piaţa Sft. Spiridon ancheta este mai dificilă ca în Hală. Motivul? Pentrucă nu ştii de unde şi cu cine să începi mai intâi.

In Hală criteriul a fost: întâetate comercianţilor reprezentativi; şi, lucrând după această normă; treaba a mers mai uşor.

Aici însă negustorii reprezentativi sânt aşa mulţi la număr, încât stai în dilemă, neştiind pe unde să apuci.

Pornesc din capătul din spre str. Lăpuşneanu şi trec în revistă firmele mai originale. Trebue să menţionez că embleme originale sunt suficiente în *strada de sus*, cum i se zicea pe vremuri.

Sugestiv la începutul străzii stă magazinul de coloniale şi vopselărie la „Porţile de fier", reprezentând porţile „de fier" ale străzii.

(Vom vedea în curând dacă situaţi comerciantului este chiar aşa de... rezistentă cum indică emblema). Vin apoi „La bătaia pieţei", „La Cui ui păsărilor", „Flota Română", „Parcul Imperial", „La doi berbeci", „La Căprioara", „La rodia de aur", „La mâna de aur", „Ruleta", „Mona Lissa", „Basca Franceză" şi apoi firma Wachtel şi alte magazine.

„La traiul gospodăresc"

In dreptul pieţii Sft. Spiridon, cu faţada spre piaţă şi stradă, citesc [illegible] de mai sus.

..E un restaurant.. Din interior se aud chiote de veselie, ropote de picioare în joc şi sunete de trompetă...

Nu faptul că sunt prea meloman m'a determinat să intru aici cu atâta hotărâre, ci negustorul care ghicind intenţiile cu cari am venit în cartier după ancheta din Hală, m'a poftit în prăvălie pentru a m'arăta ca o continuare la cele scrise de noi „cum se distrează poporul".

Localul, proprietatea d-lui Solomon Sane, un comerciant cu reputaţie în târg, are mai multe încăperi şi o grădină aşa zisă „terasă", unde cântă în permanenţă câţiva lăutari.

„Traiul gospodăresc" este localul bucovinenilor. Aici se întrunesc, beau, mănâncă, dansează şi petrec... gospodăreşte. A altă muzică cântă în permanenţă în prăvălie.

Incerc să vorbesc cu d. Solomon Sane, albit, îmbătrânit de vreme.

— „E mult zgomot pentru nimic" — îmi spune concis negustorul rezumându-mi astfel întreaga stare de fapt a comerţului pe care-l exercită.

Piaţă de elită

Despre piaţa Sf. Spiridon se poate spune cu drept cuvânt că este o... piaţă de elită.

Nota o dă şeful pieţii d. P. Petrovici, un bărbat elegant şi simpatic (de amabilitate nu mai discutăm), vin apoi comercianţii: Leonte, fost căpitan, H. Goldştein, Enciu, d. Pavel Abaschin, fost ofiţer în armata rusă, Dorolte şi mulţi alţii.

Facem o mică raită printre aceşti negustori, după care vom porni să anchetăm manufacturile, galanteriile, băcăniile şi celelalte magazine din cartier.

Un negustor şi o... negustoriţă

La începutul intrării în piaţă, sunt situate una în faţa celeilalte două gherete elegante de fructe, una proprietatea d-lui Moise Iosub Alter şi cealaltă a d-lui Pavel Abaschin.

Suntem întâmpinaţi de d-na Alter, o femeie simpatică şi mai volubilă ca multe din avocatele noastre în faţa barei. Ea ne zugrăveşte situaţia comercianţilor fructari, dovedindu-se o bună apărătoare a soţului d-sale d. Moise Iosub Alter.

N'o ascultăm însă numai pe d-na Alter, ci concomitent ascultăm ce spune şi d. Abaschin, vecinul de peste drum, care nu e nici dânsul mai prejos în expunere.

„Pânză învălită în matasă"

Facem o ochire asupra preţurilor afişate la fructe. Preţuri variate de la articol la articol şi... de la negustor la negustor...

Strugurii între 6-14 lei Kgr. mere, pere 4-6 lei Kgr., prune 5 6 lei Kgr.

D. Abaschin şi d-na Alter ne zugrăvesc situaţii tragice pentru comercianţi. Se pierde, se pierde mereu; şi totuşi se face comerţ! (adăugăm noi).

Comercianţii ne arată că dările sunt mari, marfa se alterează, concurează acei cari n'au nici o cheltueală; şi sânt o sumedenie de alte, cheltueli ca personal, ambalaj etc.

— „Noi, ne spune d. Abaschin, învălim pânza în matasa. Vindem un chilogram de marfă de 4-5 lei şi-l învălim într'o pungă care se vinde cu 24 lei kgr."

Intrebat de noi asupra cifrei cheltuelilor, comerciantul ne spune că are 100 mii lei cheltueli pe an plus chiria prăvăliei.

D-na Alter care stă în faţa unui magazin, care are o vechime de 30 ani, ne formulează aceiaş plângere rugându-ne să spunem prin presă un cuvânt bun pentru comercianţii fructari.

Bazarul intelectualilor

Câţiva paşi mai departe dăm de zarzavageria răposatului Leiba Goldştein, cel mai vechi varzavagiu din piaţă, prăvălie condusă azi de fiul acestuia d. M. Goldştein.

Gomerciantul mă informează că la dânsul se alimentează cu zarzavaturi intelectualii Iaşului, cari apreciază produsele pe cari d-sa le furnizează.

Prăvălia d-lui Goldştein are o vechime de peste 35 ani.

D. Goldştein este un comerciant simpatic şi e firesc să atragă clientela mai bună.

Pe vremuri vindea în special engros; iar astăzi din cauza vremurilor, preferă clientul particular.

Că şi d-sa se plânge de criză, cred că nu-i nevoe să mai adăugăm.

Doleanţe

Mai mulţi comercianţi de zarzavat şi fructe ne arată că li se face o concurenţă neloaială din partea... clandestinilor..

Toate spălătoresele fără lucru, servitoarele şi alţi necăjăţuiţi, vin în piaţă cu puţină marfă şi strică negustorilor, vânzând cu preţuri mici, neavând cheltueli. Ar trebui luată în consideraţie şi această doleanţă.

*

Peregrinarea noastră continuă. Z. DESSMOND

x **Laboratorul de analize medicale, chimice şi microscopice Dr. Ratianu** autorizat de Minist. Săn. Publice, execută analize complecte de urină, spute, secreţiuni, etc. precum şi orice analize ce interesează industria, comerţul şi higiena alimentară. Iaşi Cuza Vodă 48.

NOU
PUDRA FLIT UCIDE PLOŞNIŢE, PURECI, FURNICI ŞI PĂDUCHI
Vaporizaţi FLIT, renumitul insecticid lichid contra MUŞTELOR, MOLIILOR şi ŢÂNŢARILOR
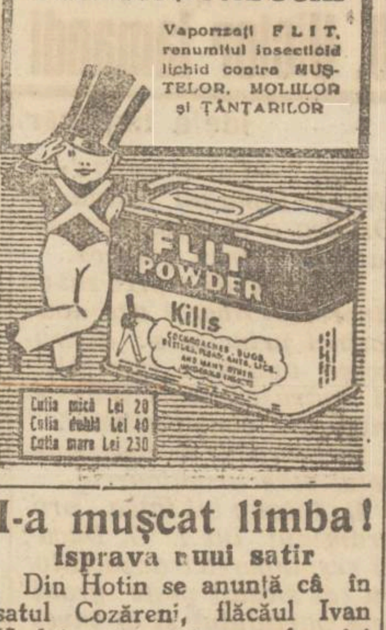

I-a muşcat limba!

Isprava unui satir

Din Hotin se anunţă că în satul Cozăreni, flăcăul Ivan Hudoi a intrat in casa femeiei Ecaterina Vilhoveţchi, pe când soţul ei lipsea de acasă şi a necinstit-o.

Individul, speriat de perspectiva de a fi prins asupra faptului, a strâns-o de gât atât de tare încât i-a scos limba pe care a muşcat-o cu dinţii.

Femeia a fost internată în spital.

Parchetul a dispus facerea cercetărilor.

Staţiunea Meteorologică Agricolă Copou-Iaşi

Buletin Meteorologic din 3 August 1934

Temperatura aerului la 8 ore dimineaţă 18.0

Temperatura minimă absolută în cursul nopţei 12.3

Temperatura maximă absolută azi-lei precedente 24.7

Presiunea atmosferică la 8 ore dim. în milimetri 757.6.

Prevederi de timp. Sub influenţa curenţilor de Nord timpul se va menţine răcoros cu tendinţe de puţine ploi regionale, astfel cum s'a anunţat şi în buletinul de eri.

Şeful Staţiunei, I. ŢIŢU

DUPĂ INVENTAR
Incă 5 zile eftine
până Sâmbătă 11 August 1934
la magazinele fabricei „Hercules"
Preţurile sunt senzaţia zilei
Piesele desortate reduse la jumătate preţ
Pentru a evita aglomeraţia recomandăm cumpărăturile de dimineaţă
HERCULES S. A.
fabrică de Tricotaje şi Ciorapi
Sucursale în IAŞI Strada Lăpuşneanu 38 Str. Ştefan cel Mare 13

AZI la ROXY
2 FILME MUZICALE 2
CELEBRA OPERETĂ
CONTESA MARITZA cu marele tenor MARISCHKA, SZOKE SZAKAL, VEREBES
Al doilea film **CUCERITORUL** cu WILLY FRITSCH şi ROSE BARSONY
Complectare: Miky şi Jurnalul. Preţuri de vară: 12 şi 8 lei plus aviaţie
Sâmbătă şi Duminică de la 9—12 acelaş program cu 8 şi 6 lei intrarea.

x *Comitetul de organizare a congresului general al învăţătorilor* ce se va ţine la Iaşi în zilele de 8, 9 şi 10 Septembrie, este format astfel:

C. Platon, preşedintele asociaţiei învăţătorilor eşenni, C. Eremia secretar, Gh. Chiriţescu vice preşedintele asociaţiei, Victor Bogdan, C. Florea, Gh. Polcovnicu, St. Andrieş, M. Dimitriu şi C. Corduneanu.

Osebit de aceste persoane care activează pentru organizarea congresului, vor mai conlucra în ziua congresului un număr de 60 persoane.

Abonaţi-vă la „Opinia"

UN PRODUS DESĂVÂRŞIT!
EAU DE COLOGNE
extase
CU UN PARFUM MODERN, TENACE ŞI DISTINS
CARE VĂ VA PLACE CU SIGURANŢĂ.
NUMAI IN FLACOANE ORIGINALE
SPRE A VĂ FERI DE IMITAŢIUNI.
PRODUS DE
Parfumerie Nortier
E. MARVAN

Două surori comit o oribilă pruncucidere

Chişinău 7. — Fata Anica Lupaş din comuna Lăpuşna judeţul nostru, în urma relaţiilor de dragoste avute cu un flăcău din acel sat, a dat naştere unui copil.

Ca să scape de ruşinea satului, cu ajutorul sorei ei, Maria Lupaş, a tăiat pruncul în bucăţi cu un satâr şi după ce l'au pus într'un sac de cauciuc, l'au îngropat.

După două zile un câine a desgropat cadavrul, descoperindu-se astfel crima.

Făcându-se cercetări, criminalele au fost identificate.

In stare de arest au fost înaintate parchetului.

Misterioasa dispariţie a unei fete din Chişinău

Se crede că a fost răpită de un traficant de carne vie

Chişinău 7.—A dispărut din localitate d-ra Tatiana Pisacova, în vrâstă de 17 ani, din str. Ivanoscaia No. 17.

Mama fetei declară că copila ei stătuse de vorbă la poartă cu un tânăr necunoscut. N'a dat importanţă faptului.

A observat însă apoi că fiica ei a dispărut.

D-na Pisacova bănueşte că tânăra a fost răpită de domnul cu care a stat de vorbă şi care pare a fi fost un traficant de carne vie.

Informaţii

x Baroul ieşan a făcut cunoscut parchetului că un jandarm de la corpul de gardă al parchetului se ocupă cu misitia pentru unii avocaţi.

El a încasat 150 lei de la o femeie arestată, care şi-a angajat un avocat din oraş, spre a-i da un alt avocat „mai bun".

Se fac cercetări.

x Ancheta poliţienească a stabilit că locuitorul B. Leibovici din str. Ipsilante a găsit suma de bani ce crezuse că i-a fost sustrasă, aşa încât nu poate fi vorba de niciun furt comis la cafeneaua „Trocadero" a d-lui Şapsa Abramovici din strada Unirii, cum reclamase păgubaşul în primul moment.

x Am relatat ieri că la Constanţa a fost arestat comerciantul Burăh Davidsohn din Iaşi, acuzat de excrocherii.

Precizăm că e vorba de proprietarul unui atelier de tinichigerie din Tg. Cucului, care după ce şi-a excrocat logodnica cu 25.000 lei, a fugit la Constanţa, pentru a se îmbarca pe un vapor spre Palestina.

x D. D. R. Ioaniţescu, cu ocazia vizitei la Iaşi, a făcut şi un scurt popas la Strand. Fostul ministru a rămas extrem de mulţumit de cele ce a văzut în dosul palatului, amintindu-şi de mlaştine ce a dăinuit pe vremuri acolo.

D. D. R. Ioaniţescu a spus d-lui Mocanu, administratorul Strandului, că cunoaşte toate strandurile din ţară. Dar strandul dela Iaşi e cel mai curat şi mai bine gospodărit.

x Se ştie că din închisoarea parchetului a evadat pungaşul de buzunare Grig. Hurusciuc, acuzat de furt la d. S. Leibovici din str. Başota.

Dosarul fiind examinat de d. procuror, s'a stabilit nevinovăţia pungaşului.

Dosarul a fost clasat.

Pungaşul însă va fi dat în judecată pentru evadare.

Fotografii pe porcelan pentru morminte
„Photokeramică" arse veritabilă. Reuşita, durabilitatea garantată se execută numai la cunoscutul atelier fotografic
ZAHARIA WEISS
FOTOGRAFUL CURŢEI REGALE
IAŞI, Piaţa Unirei

Doleanţele funcţionarilor particulari

Judecătoriile la muncă. Reglementarea repaosului. O casă de pensii. Şcoli de specializare. Ce cuprinde moţiunea votată la congres

După încheierea desbaterilor congresului Uniunei generale a funcţionarilor particulari, adunarea a votat o moţiune prin care se cer următoarele:

Judecătoriile de muncă

Extinderea judecătoriilor de muncă în toate capitalele de judeţ din ţară şi înfiinţarea tribunalelor de muncă. Infiinţarea unei instituţiuni de legislaţie muncitorească pentru magistraţii acestor judecătorii; obligaţiunea pentru asesori de a urma cursul unor şcoli speciale.

Congresul hotăreşte a se duce lupta cu tenacitate pentru înfăptuirea unui corp al funcţionarilor particulari, astfel ca funcţionarii să se poată pune la adăpost de concurenţa necinstită care li se face de elemente intruse, calificarea breslei, selecţia în baza muncii, etc.

Reglementarea repaosului

Faţă de neaplicarea orarului şi repauzului Duminical, congresul cere autorităţilor şi ministerului muncii de a lua măsuri pentru stricta aplicare a orarului şi repauzului Duminical; reglementarea orei de deschidere dimineaţă la ora 8; sancţiuni severe contra autorităţilor care sabotează aplicarea legii; *modificarea legii în sensul ca conducătorii organizaţiilor profesionale de salariaţi recunoaşte persoana juridică, să poată încheia procese verbale.*

Extinderea zilei de 8 ore şi la întreprinderile comerciale.

O casă de pensiuni

Se mai cere înfiinţarea unei case de pensiuni a funcţionarilor particulari, micşorarea cotei de asigurări; libera alegere a medicului; înfiinţarea de noi spitale; sancţiuni pentru patronii cari opresc din salarul funcţionarilor cota pe care ei trebue să plătească.

Şcoli de specializare

Infiinţarea unor şcoli de specializare a funcţionarilor cum există în străinătate; cursuri speciale pentru aranjarea de vitrine, cursuri de limbi moderne, studiul mărfurilor, etc.

Modificarea legii contractelor de muncă.

Fixarea minimului de salar, ţinându-se seamă de greutăţi.

Legiferarea ajutorului de şomaj; înmulţirea numărului Camerilor de muncă.

Cum s'a produs accidentul de automobil de lângă Roman

D-na şi d. maior Damian aduşi la Iaşi

Azi dimineaţă au fost aduşi la Iaşi cu „Salvarea" sub directa supraveghere a d-lui drd. Gheorghiu, cele două victime ale accidentului de automobil de lângă Roman: d-na şi d. maior Damian dela flotila locală de aviaţie.

Doamna Damian prezintă serioase contuziuni în regiunea toracică, starea ei fiind totuşi în afară de orice pericol. Mai grav se află d. maior Damian, care are plăgi la bărbie şi genunchii fracturaţi.

Cele două victime au fost internate la spitalul Sf. Spiridon în clinica 2 chirurgicală a d-lui prof. dr. Tănăsescu.

In ce priveşte împrejurările în care s'a produs accidentul, d. maior Damian a putut a să declare: „Am plecat seara din Roman, îndreptându-mă spre Iaşi. D. căpitan Căruntu conducea maşina. La 8 Km. de barierea oraşului Roman, ieşindu-ne în faţă un docar, d. căpitan Căruntu a încercat să treacă pe stânga şoselei. Dar tocmai atunci, am fost tamponaţi de o maşină din Bacău, care venea cu viteză. Ciocnirea a fost puternică şi era să fim aruncaţi cu totul din automobil.

*

Medicii care au examinat cele două victime ale accidentului, au arătat că starea lor nu e gravă. In două săptămâni ei vor fi vindecaţi. Aceasta bineînţeles dacă nu se vor ivi complicaţii.

Autorităţile au început cercetări pentru a stabili împrejurările precise în care s'a petrecut accidentul.

x **Siropul Iodotanic Dr. Ratianu** aprobat de Consiliul Sanitar Superior, se recomandă cu mare succes copiilor artritici, anemici, scrofuloşi şi rachitici pentru purificarea şi regenerarea sângelui, înlocuind Untura de Peşte. Nu produce jodism. Depozit Farmacia Dr. Ratianu, Iaşi, Cuza Vodă 48.

Epitropia Generală a Casei Spitalelor Sf. Spiridon din Iaşi

Aduce la cunoştinţa generală că în ziua de 20 August a. c. orele 11 va ţine licitaţie publică cu oferte închise în Cancelaria Epitropiei din Iaşi str. I. C. Brătianu 144, pentru vânzarea următoarelor materiale fasonate în regie în pădurile: Cotnari jud. Iaşi şi Băceşti jud. Roman.

1) *Pădurea Cotnari jud. Iaşi.*

Un număr de 894 figuri lemne de foc esenţe tari: fag şi carpen de 1.60/1.60 m. estimate 260 lei figura.

1485.5 figuri lemne de foc esenţă stejar 1.60/1.60 m. estimate cu 240 lei figura.

Lemne de lucru stejar 438.62 m. c. estimat cu 250 lei m. c.

2) *Pădurea Băceşti jud. Roman*, un număr de 3500 figuri lemne de foc esenţă tari de 1.20/1.30 m. 70% fag. carpen 30% diverse esenţe tari estimate la 140 lei figura.

1834 figuri lemne esenţe moi: tei şi plop diferite dimensiuni estimaţi la 60 lei fig.

995 m. c. trunchi de stejar diferite dimensiuni estimaţi la 180 lei m. c.

11.042 bucăţi manele de stejar, estimate la 6 lei buc.

Materialele menţionate până aci se vând loco pădure, privind pe cumpărător toate taxele către stat, judeţ, comună etc. Concurenţii pentru a putea fi admişi la licitaţie, vor depune o garanţie de 5 la sută din valoarea estimaţiei în efecte garantate de stat sau numerar.

Ofertele se vor face pentru fiecare pădure în parte şi numai pentru toate categoriile de materiale scoase la licitaţie.

Licitaţia se va ţine în conf. cu art. 88—110 din Legea Contabilităţii Statului şi Regulamentului Oficiului Central de licitaţii. Caetele de sarcini şi orice alte informaţiuni, se pot vedea în orice zi de lucru la Biroul Serv. Silvic al Casei între orele 9—13.

RĂCEALĂ, DURERI DE DINŢI, Dureri REUMATICE alină
JAWOL

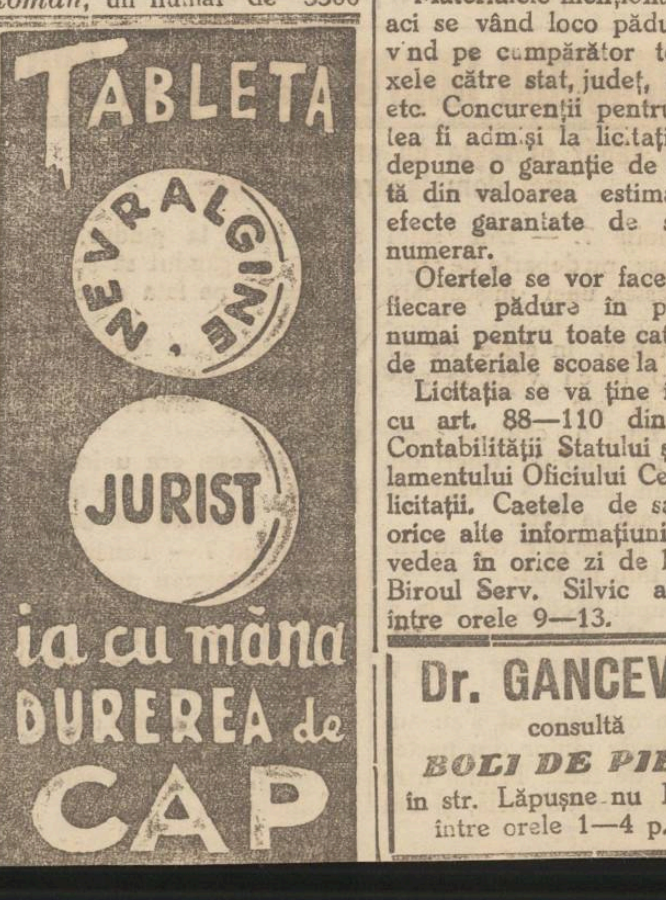

Dr. GANCEVICI
consultă
BOLI DE PIEPT
în str. Lăpuşneanu No. 19
între orele 1—4 p. m.

ULTIMA ORĂ

Germania vrea să obţie credite în America

Scopul declaraţiilor lui Hitler

Londra 7. — Interviewul acordat de Hitler ziarului „Daily Mail", prin care Führerul declară că Germania nu se gândeşte la război, ci vrea pace cu toată lumea, n'a provocat o impresie favorabilă, cum se credea la Berlin.

Cercurile diplomatice nu acordă nic o importanţă acestui interview. Declaraţiile lui Hitler sînt socotite ca o manevră inspirată de dr. Schacht. Acesta conduce tratative în America pentru a obţine noui credite şi în acest scop ar fi sugerat lui Hitler să facă declaraţiile pacifiste.

Manevra însă n'a avut efect şi tratativele Germaniei cu bancherii americani n'au nicio perspectivă de succes.

Locţiitorul lui Hitler

Berlin 7.—Legea de contopire a funcţiilor de preşedinte şi cancelar dă dreptul lui Hitler să-şi desemneze locţiitorul la conducerea partidului.

Acest locţiitor va fi ales dintre domnii Goering şi Rudolf Hess.

Desemnarea noului şef al partidului se va face însă după plebiscitul de la 19 August.

Funeraliile lui Hindenburg

Berlin 7.—Aseară sicriul cu rămăşiţele pământeşti ale lui Hindenburg a fost aşezat pe un afet de tun şi transportat spre Hohenstein, o localitate de lângă Tanenberg, unde va avea loc înmormântarea.

Cortegiul a fost format din două batalioane de cavalerie, în frunte cu membri familiei Hindenburg.

La Hohenstein s'au arborat drapelele celor 35 regimente, care au luat parte la luptele dela Tanenberg. Oraşul e te plin de steaguri îndoliate.

De ieri au început să sosească trenurile speciale cu participanţii la funeralii. Primul tren a adus pe membri corpului diplomatic.

In turnurile de la Tanenberg s'au aprins flacările sfinte.

Aceste flacări vor fi menţinute 15 zile, cît va dura pelerinajul la mormîntul lui Hindenburg.

Sicriul cu rămăşiţele preşedintelui va fi depus în „Turnul Generalilor" dela Tanenberg.

Se macină mişcarea hitleristă din Austria

Viena 7. — Ziarele de stînga arată că mişcarea hitleristă din Austria se macină pînă la dispariţie.

Şefii naţionali socialişti fug din ţară. întrucât partidul a fost dizolvat.

Ieri a fost arestat dr, Ender, fost ministru, acuzat că a avut legături cu fruntaşii hitlerişti.

In jurul atentatului

Din ancheta făcută de autorităţi asupra originelor insurecţiei naţional-socialiste din 25 Iulie, rezultă că adevăraţii conducători ai putsch-ului nu au fost nici Planetta, nici cei arestaţi odată cu el.

Conducerea efectivă a mişcării a avut-o un cunoscut avocat vienez şi un înalt funcţionar din administraţia federală, arestaţi amândoi.

D. Victor Iamandi respinge din nou

ideia împăcării cu georgiştii

Buc. 7.—Cuvântarea d-lui Victor Iamandi ţinută la Oradea a provocat comentarii în lumea politică.

D. Iamandi a precizat că tineretul liberal are două lozinci principale: distrugerea anarhiei extremiste şi apărarea regimului democratic, constituţional.

In afară de aceasta, tineretul cere următoarele:

1) Intangibilitatea programului lui I. G. Duca; 2) respingerea tranzacţiilor cu cei situaţi peste graniţele partidului şi 3) investirea tineretului cu un rol direct în acţiunea de guvernare.

D. Victor Iamandi a spus:

— „Duca n'a fost o improvizaţie. I. G. Duca a imprimat un ritm viu de creaţie partidului liberal. Deaceia programul lui trebui complect îndeplinit.

„Nu admitem tranzacţii cu cei ce au trădat partidul şi au pregătit prin acţiunea lor atmosfera de asasinat. Rufuzăm orice colaborare cu aceste elemente din umbră".

In încheiere d. Iamandi a anunţat o guvernare largă democratică şi a cerut ca tineretul liberal să fie chemat pe planul răspunderilor directe în opera de conducere a ţării.

Atac al comitagiilor în Dobrogea

Silistra 7 — Trei bande de comitagii, îmbrăcaţi în uniforme militare bulgare, au atacat pe jandarmii din pădurea Caracuz.

Jandarmii au fost dezarmaţi şi legaţi.

Comitagii au pătruns apoi în satul Altacar, unde au comis prădăciuni.

Jandarmii au pornit în urmărirea bandelor.

Două firme din streinătate

cer arestarea unor comercianţi din Bacău

Parchetul general din Iaşi a înregistrat ieri reclamaţia d-lui av. Beno Marcus, ca procurator al firmelor Grobman din Würbenthal (Cehoslovacia) şi Gilarde din Allersberg (Germania).

Aceste firme aduc acuzaţii societăţii în nume colectiv S. Abramovici et L. Iasyr din Bacău. Firma aceasta a încetat plăţile în 1930, când a cerut concordat şi apoi lichidare judiciară.

In Ianuarie 1933 firma a cerut un nou concordat, care i-a fost omologat.

In interval de 3 ani, societatea nu a plătit un ban creditorilor.

In consecinţă, firmele streine cer arestarea comercianţilor din Bacău pentru bancrută frauduloasă şi numirea unei expertize sub directa supraveghere a unui magistrat şi în asistenţa creditorilor.

D. Ed. Mirto va fi exclus

din partidul naţional-ţărănesc?

Ziarul „Curentul" scrie:

D. Mihalache nu face nici un secret din părerea ce are de a fi exclus d. Mirto din partidul naţional-ţărănesc.

D. Mirto, prin rolul pe care l-a jucat la plecarea guvernului Vaida prin activitatea sa dusă faţiş împotriva unor fruntaşi ai partidului şi prin atitudinea pe care a avut-o în comisia de anchetă parlamentară a afacerii Skoda, s'a situat în afară de partid.

Excluderea d-sale n'ar fi de cât consacrarea formală a unei stări de fapt.

Tragedia unui bătrân comerciant

internat într'un azil

Orhei 7.— O impresionantă sinucidere s'a produs la azilul de bătrâni din localitate.

Bătrânul Şae Ştinberg de 74 ani, pe vremuri comerciant cu vază, era acum pensionarul acestui azil.

De câteva ori a încercat să-şi pună capăt vieţii, dar a fost observat la timp şi salvat.

Ieri s'a aruncat în fântâna din curtea azilului.

Dimineaţa cadavrul său a fost găsit de personalul instituţiei.

Ce prevede convenţia

cu creditorii străini

In legătură cu convenţia cu creditorii străini, se precizează că guvernul român a admis să acorde în cei trei ani cât va dura convenţia, plăţi suplimentare.

Se va plăti, în contul acestui împrumut în primul an: 20.844 lire sterline; în al doilea 19.176 şi în al treilea 18.065 lire sterline.

Ziarul englez „Times" îndeamnă pe deţinătorii englezi ai împrumutului să accepte înţelegerea stabilită, cu toate că nu este destul de favorabilă lor.

In împrejurările actuale, spune ziarul, guvernu român nu putea să facă mai mult şi detentorii trebuie să se mulţumească cu ce s'a obţinut.

ŞTIRI POLIŢIENEŞTI

Furturi în localitate

Răufăcători necunoscuţi s'au introdus astă noapte în magazinul d-lui A. Talpalaru din str. Elena Doamna 9, furând numeroase obiecte de valoare.

Un furt în condiţiuni identice s'a comis la locuinţa d-lui Lazăr Leibovici din str. Uzinei 2.

S'au început cercetări pentru arestarea hoţilor.

Arestată pentru... 2 lei.— La cererea d-lui I. Popovici din Rădăuţi, a fost arestată femeia Frosa Ambrozie din Soş. Naţională, pentru motive că i-ar fi furat... doi lei.

— D-na N. Regina din Sălaş-Transilvania, a reclamat poliţiei că aflându-se la Râpa galbenă, un individ i-a smuls din mână o poşetă ce conţinea suma de 700 lei. S'a deschis o anchetă.

Diverse.— A fost arestat soldatul Axinte Ştefan, dezertor din regimentul 13 infanterie.

— Pungaşii de buzunare Lupu Goldstein din str. Tataraşi 58 şi Leiba Zeilig din str. Vântu 15, au fost conduşi la poliţie, pentru că au făcut scandal în stradă. Rep.

Direcţiunea Institutului de surdo-muţi

„Mare e Voevod Mihai" din Iaşi

str. Vasile Lupu No. 33, aduce la cunoştinţă că pentru anul şcolar 1934 | 35 se primesc ca interni fetiţe şi băieţi în etate de 7—12 ani, fiind vacante următoarele locuri: 15 pentru clasa I-a de articulaţie, 3 pentru cl. II, 3 pentru clasa a IV şi 4 pentru cl. a V-a de surdovorbitori.

Cererile de primire se vor adresa până cel mai târziu 15 August a. c. Direcţiunii Institutului.

Ele vor fi însoţite de următoarele acte: naştere, vaccină, sănătate şi paupertate pentru părinţi cari pretind locuri de bursieri sau semibursiei.

Solva este de 5000 Lei anual, plătibilă anticipat trimestrial. Ea se va reduce respscuti numai în cazuri excepţionale şi în baza actelor oficiale.

Copilul se va prezenta la primire cu rechizitele prescrise şi echipat cu cele prevăzute în regulamentul şcoalei. Detalii la Direcţiunea Institutului.

O fetiţă fuge de acasă

fiindcă o băteau părinţii

Un caz impresionant a fost adus astă noapte la cunoştinţa poliţiei ieşene.

In Bulevardul Ferdinand a fost găsită vagabondând fetiţa Maria Santa, de 10 ani. Internată la comisariatul de poliţie, ea a declarat că a fugit de acasă, întrucât era crunt bătută de părinţi. A încercat să mai fugă odată de acasă, dar a fost prinsă de tatăl ei.

Poliţia a deschis o anchetă.

Un ministru italian

şi 20 partizani, condamnaţi la deportare

Roma 7.—Conducerea partidului fascist a pornit o acţiune de purificare a cadrelor.

D. Aspinatti, subsecretar la interne, împreună cu 20 partizani, au fost excluşi din partid şi condamnaţi la 5 ani deportare.

Ei formaseră un nucleu, care lucra contra fascismului.

Se vor înfiinţa tribunale

cu caracter administrativ şi poliţienesc

Buc. 7.—In sesiunea de toamnă a parlamentului, se va vota un proect de lege pentru înfiinţarea unor tribunale cu caracter administrativ şi poliţienesc.

Aceste tribunale vor judeca toate infracţiunile poliţieneşti, cu privire la circulaţie, la controlul străinilor, la amenzi administrative, etc.

Crimă din imprudenţă

Bârlad 7.—Astăzi dimineaţă la ora 7, şeful de gardă de la arestul preventiv, caporalul Socoteanu Neculai, umblând cu o armă pe care o găsise pe un pat în curtea arestului şi neştiind că e încărcată, a tras de trăgaci.

Glontele a lovit în frunte pe soldatul Farcac, care era de sentinelă.

Nefericitul a murit pe loc. Se fac cercetări.

Sandu

Ancheta „Skoda"

Buc. 7.— Comisia restrânsă de anchetă în afacerea Skoda aranjează lucrările. D. Alexandrini verifică contractele.

La 17 August toate lucrările vor fi catalogate şi se. Bentoiu va întocmi raportul general.

Luptele

între evrei şi mahomedani

Paris 7.— Luptele din oraşul Constantina (Algeria) între evrei şi mahomedani au durat o zi şi o noapte.

In rândurile evreilor s'au înregistrat 20 morţi şi 70 grav răniţi.

Guvernatorul Algeriei a venit la faţa locului şi cu ajutorul trupelor a reuşit să restabilească liniştea.

Concordatul

unei vechi interprinderi din Bălţi

Bălţi 7.— Cea mai veche firmă din localitate, moara M. Bresticeco, fondată în anu 1880, a depus registrele la tribunal, cerând concordat pe termen de 6 ani, pentru suma de 12 milioane le.

Furtună

O furtună puternică s'a deslănţuit asupra regiunii noastre.

Pomi şi stâlpi de telefon au fost smulşi. Oraşul a rămas în întuneric.

In com. Slobozia, locuitorul Gh. Smeură a fost ucis de trăsnet. G.

Ori-unde plecaţi „Opinia" nu trebue să vă lipsească cereţi deci un abonament pentru băi, care costă 50 lei pe lună.

Altă tragedie impresionantă la Prut

Un tânăr plăteşte cu preţul vieţei salvarea unei domnişoare dela înec

Dorohoiu 7. — Din satul Manoleasa, nu departe de oraş, vine vestea unei mişcătoare drame.

Un tânăr, în etate de 17 ani, a plătit cu viaţa sa salvarea unei fete.

Eri, fiind o căldură caniculară, un grup de tineri din satul Manoleasa, a pornit să facă o baie la Prut.

Odată ajunşi la Prut, au intrat cu toţii în apă.

In grupul băeţilor se afla şi tânărul Movilă a Balasei, recunoscut ca înotător bun şi curajos.

La un moment dat, s'au auzit ţipete de ajutor din partea grupului de fete. Primul care a alergat a fost Movilă, şi fără a sta mult la gânduri a sărit în apă cu gândul să scape de la moarte pe fata care era în pericol.

Dar curajosul înotător a fost luat de valuri şi s'a înecat Fata a fost salvată de alţi tineri.

A Bălăesei era unicul fiu la părinţi. Sandy

O victimă la Cernăuţi

Cernăuţi 7.— Tânărul zidar Mihai Kuzelman din suburbia Roşa, s'a dus să se scalde în Prut. El a intrat într'o groapă sub podul de peste Prut şi s'a înecat.

Fratele lui a vrut să-i vie în ajutor şi era ceasemeni să se înece, dar a fost salvat de alţi înotători. B.

ORA 1

LA TANENBERG

Astăzi, înmormântarea lui Hindenburg

Berlin 7. — La Tanenberg s'au terminat toate pregătirile pentru înmormântarea lui Hindenburg, care are loc azi.

10 trenuri cu diverse personalităţi au plecat din Berlin.

Membrii familiei Hindenburg, Hitler şi membrii guvernului au plecat cu avioanele.

*

Se povestesc câteva scene miraculoase. Astfel, în timp ce sicriul cu rămăşiţele lui Hindenburg, trecea pe la Freistadt, îngerul de pe o icoană s'ar fi întors spre cortegiu.

In altă parte, ar fi căzut o bogată ploaie de stele.

Poporaţia superstiţioasă, face rugăciuni.

După ciocnirile din Algeria

între evrei şi mahomedani

In oraşul Constantina (Algeria) liniştea a fost restabilită. Sânt în total 25 morţi, dintre care 22 evrei şi 3 mahomedani.

Deasemeni, sânt foarte mulţi răniţi.

S'au înregistrat incidente şi în jurul oraşului Constantina.

DEJALINURI pentru lingerie de domni desene noui au sosit la mag. „FAVORIT"

DE INCHIRIAT de la Sft. Dumitru 4 camere, antreu, terasă mare, bucătărie şi ateliere în str. Sf. Theodor 11, la etaj.

PREŢURI extraordinare plătesc pentru aur Herşcovici Ştefan cel Mare 14.

OLEIURI de in şi cânepă, dublu fiert, garantat la analize, găsiţi la „Păun" C. Negri 3.

Cetiţi zilnic ziarul „Opinia"

Ingrijiţi-vă ochii purtând ochelari

— dela —
Optica ARGUS
LAPUŞNEANU 43
vis-a-vis de Hotel Palace
CALITĂŢI SUPERIOARE
PREŢURI EFTINE

SLĂNIC-MOLDOVA
(Karlsbad-ul României)
Cea mai splendidă staţiune climatică din România

Slănic-Moldova e proprietatea Epitropiei Sf. Spiridon din Iaşi, se află situat în jud. Bacău la 18 Km. distanţa de staţia C. F. R. Trg. Ocna.

Slănic este aşezat la poalele munţilor Puf, Cerbu, Sandru şi Docru, într'una din cele mai frumoase poziţii ale Carpaţilor. E ferit de curenţi de aer. 530 metri altitudine.

Slănicul e o staţiune unde şi suferinzii de nervi, ca neurastenicii şi surmenaţii pot găsi vindecare.

Slănicul Moldovei posedă izvoare de ape minerale bicarbonate, clorurate şi feruginoase. Se întrebuinţează atât pentru băut cât şi pentru băi.

Cura de apă minerale se poate face şi în timpul iernei la domiciliu.

Apele se pot comanda fie la Administraţia băilor, fie la Epitropia „Sft. Spiridon" din Iaşi.

Apele Slănicului sunt recomandate cu deplin succes în boalele de stomac, intestine, ficat, boli de nutriţie, rinichi, boalele aparatului respirator şi Genito-Urinare, ca şi în boale de piele.

Apa de izvor No. 1

este cea mai bună apă minerală de băut la masă, cu sau fără vin. Alcalinizează şi stimulează stomacul, sporeşte secreţiunile şi uşurează mistuirea. Impiedică arsurile, acriturile şi gazurile. Combate bronşita cronică, emfizemul, astmul, uretritre, cistite, salpengite, litiază biliară, diaree, gută, reumatism cronic cu acid uric, diabet şi obezitate.

Apa de izvor No. 3

se întrebuinţează pentru combaterea gastritei cronice cu hyperaciditate, ulcerul de stomach, litiază biliară cu hyperaciditate, constipaţia obişnuită atomică şi spasmodică cu hyperclorhidrie gastrică, diarie cu hyperclorhidrie, boale de nutriţie, diabet, gută, obezitate. In sfârşit la fel de bune şi eficace şi apele celorlalte isvoare.

Slănicul Moldovei (Karlsbad-ul României) posedă un inhalator cu aer comprimat, rarefiat, ce rivalizează cu cele din străinătate.

Vizitatorii îşi găsesc în Slănicul Moldovei, camere cu preţuri extrem de avantajoase la vile şi hoteluri cu tot confortul modern.

Marele Hotel Racovitză complect refăcut după distrugerea din timpul războiului, pune la dispoziţie camere cu preţuri reduse.

Slănicul Moldovei oferă multe şi variate distracţii. Excursii în cele mai pitoreşti locuri ale Carpaţilor.

Băile minerale şi hydroterapie, funcţionează la parterul Hotelului Racovitză zilnic în orele de dimineaţă şi după amează, sub conducerea unor renumiţi medici balneologi.

Vile, Pensiuni, Hoteluri şi Restaurante de prim rang.

Cazinou. Teatru. Cinematograf. Sală de Piane.

Preţuri extrem de avantajoase pentru a fi la îndemâna tuturor suferinzilor.

Sazon 1 Iunie—1 Octombrie. Reducere pe C.F.R

EPITROPIA GENERALĂ SFT. SPIRIDON

INFORMAŢIUNI

x **Dacă vi s'a stricat tocul cu rezervor nu-l aruncaţi, îl repară „SOCEC".**

x D. Bianu va fi numit ministru al României în Brazilia.

x Grănicerii dela Nistru au împuşcat pe spionul sovietic I. Sporis, care încercase să treacă în România.

x **„Opinia"** *face abonamente pentru orice staţiune balneară sau climaterică din ţară cu 50 lei.*

x Clinica chirugicală Doctor Tzaicu şi celelalte secţiuni din Sanatoriul din Iaşi Strada Carol 20, sunt deschise şi în timpul lunilor de vară.

Pregătire permanentă pentru chirurgia de urgenţă.

x *Doctorul Iuliu Ghelerter,* balneolog, consultă în timpul sezonului la băile Slănic-Moldova, vila Iliescu.

ANUL XXX No. 8190

ABONAMENTE
Lei 600 . . . . pe un an
„ 300 . . . . „ 6 luni
„ 150 . . . . „ 3 „

ATELIERELE TIPOGRAFICE
IAȘI. — STR. LĂPUȘNEANU 37

2 (doi) lei exemplarul

OPINIA

Ziar popular cotidian

JOI 9 AUGUST 1934

PREMII GRATUITE
Bon No. 15
OPINIA

Orașul care primește palmele

Noul proect de ciuntire a universității ieșene

Se anunță că la București se pregătește un alt proect pentru o nouă ciuntire a universităților din provincie. E vorba ca facultățile de medicină dela Iași și Cluj să fie reduse la „școli" de medicină, unde se vor preda numai primii trei ani de studiu, după care studenții vor trebui să plece la București pentru a-și termina cursurile.

Acesta e proectul, noul proect al „centrului", care într'o bună zi, în setea-i de acaparare, va încerca poate să „centralizeze" și lumina, și oxigenul din provincie.

Așa dar, Iașul, orașul culturii, se află în fața perspectivei unei noui și crâncene răsluiri a universității sale, — în fața perspectivei de a pierde și facultatea de medicină.

Până acum s'au răpit universității noastre facultățile de agronomie și de farmacie. S'au comprimat subvențiile subt strictul necesar și s'a lăsat neterminată noua construcție universitară.

Iașul e sortit să-și piardă și ultimul blazon, acela de oraș al culturii. Iașul devine parcă orașul care primește toate palmele...

*

De câte ori s'a pus în discuție chestiunea ciuntirii universității noastre, profesorii ieșeni au protestat sincer. Dar totul s'a limitat la un protest platonic și... proectele de răsluire culturală s'au realizat în favoarea centrului.

Astăzi, când se încearcă din nou mutilarea universității, acțiunea profesorilor și studențimii se cere mai energică, mai eficace. Discursurile și memoriile s'au dovedit inutile. Se impune din timp o mare mișcare intelectuală pentru apărarea ființei culturale a Iașului. O mișcare dârză și neobosită, care să nu mai cedeze nici un centimetru din prestigiul și rolul cultural al acestui oraș.

S'a luat deajuns cât ni s'a luat. Prea deajuns!

INT.

Inmormântarea mareșalului Lyautey

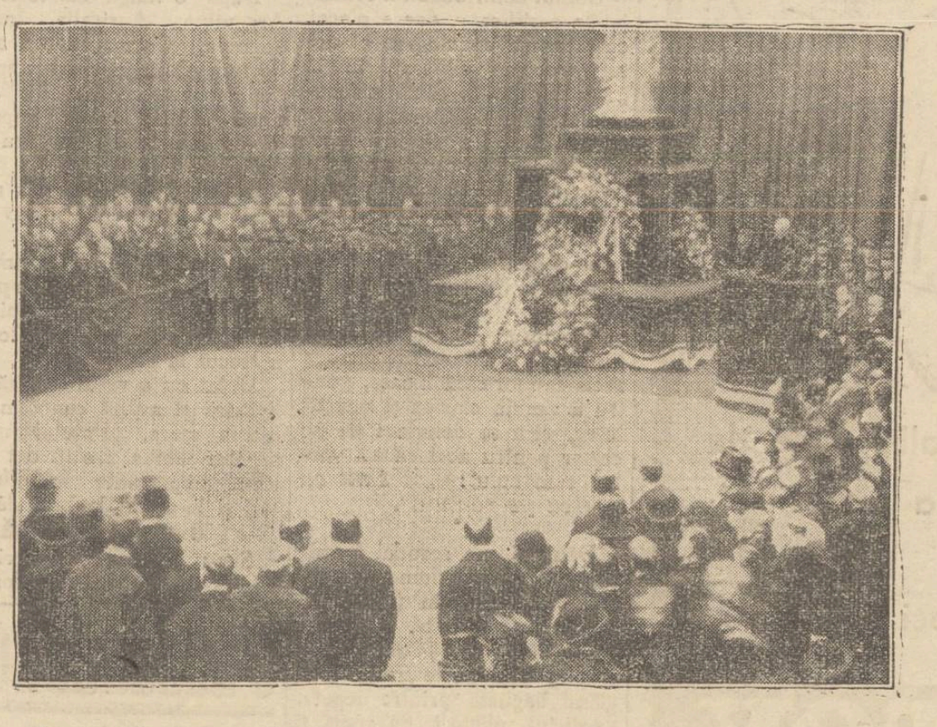

Franța a făcut mareșalului Lyautey funeralii grandioase. Cl'șeul nostru prezintă scena ceremoniei religioase în memoria ilustrului soldat.

In sezonul excursiilor

Câteva scene și impresii

dela Tg. Neamț, Agapia și Varatec

După cum am re atat, cu prilejul vizitei la Pașcani a d-lui Cezar Mereutză, directorul general c. f. r., s'a organizat o excursiune la mânăstirile de maici Agapia și Varatic.

Porniți dela Pașcani în două luxoase autobuze ale societății din Tg. Neamț, parcurgem în câteva ore distanța până la Tg. Neamț.

Ceia ce se poate remarca pe această distanță, sânt drumurile bune. Chiar drumul cel mai neînsemnat ce leagă un oarecare cătun, este bine îngrijit, petruit și cu șanțuri de scurgere.

Fără îndoeală că acest fapt dovedește buna administrare a prefectului de Neamț, pentru care merită laude.

Târgul Neamț

La ora 10 dimineața autobuzele intră în Târgul Neamț. Un orășel bine situat din punct de vedere geografic, însă lipsit de o bună îngrijire. Străzile strâmte și neglijate. Chiar în centrul târgului un cârd de gâște își făcea matinala baie într'o baltă, iar câțiva porci le necăjeau...

In târg sânt însă câteva prăvălii destul de frumoase, restaurante și berării.

Un local simpatic este localul „Orghidan" de pe strada principală.

Fără îndoială, dacă orășelul ar fi bine îngrijit, vizitatorii ar veni cu plăcere, căci după cum am spus, Tg. Neamț este așezat în mijlocul unui decor pitoresc. De jur împrejur, păduri de brazi, râuri cu apă răcoritoare de munte, iar pe vârfu muntelui din spatele orășelului, se înalță mândre zidurile Cetății Neamțului, ce prezintă urmele trecutului glorios al Moldovei.

La poalele muntelui, câțiva cercetași-excursioniști și-au instalat tabăra și plănuesc o vizită la cetate.

La Agapia

După un popas la berăria „Orghidan", popas ordonat de d. Emil-Nițescu, directorul regionalei Iași, pornim spre mânăstirea Agapia.

Autobuzele gonesc prin câteva păduri cu brazi, unde aerul e tare și răcoarea plăcută.

Ajunși în satul Agapia observăm prezența multor ieșeni.

In pridvorul mânăstirei sântem întâmpinați de maica Fevronia Lupu, stareța lăcașului, care ne primește foarte prietenoasă.

D. Nițescu, își amintește că pe maica Fevronia o cunoaște din tinerețe...

— „Probabil de acum vreo 50 ani"... — replică maica.

D. Nițescu a rămas cam indispus.

*

Pe rând vizităm atelierele de țesătorie, expoziția de covoare, muzeul cu odoare bisericești și reliqvele interesante.

Frumos peste tot. Dar... cam scump!

Numai pentru a vizita muzeul, este o taxă de 20 lei, ceiace e cam mult.

O taxă mai mică, ar da un venit mai mare, căci după cum am aflat, mulți vizitatori renunță a vedea aceste bogății, când aud de așa taxă.

D. Cezar Mereutză a rămas plăcut impresionat de cele văzute și și-a exprimat dorința de a petrece câteva săptămâni la mânăstirea Agapia.

Mînăstirea Varatec

La o mică distanță de mânăstirea Agapia, se află mânăstirea Varatec; mai puțin frumoasă decât cea dintâiu, însă situată într'o poziție fermecătoare.

Ceia ce a atraș atenția vizitatorilor ceeriști, a fost monumentul din mijlocul curții, sculptat în lemn cu deosebită măestrie.

Făuritorul acestui monument care a vrut să fie anonim, a avut o mare răbdare, pentru a sculpta lemnul.

Biserica deasemenea este bogat înzestrată cu icoane vechi de aur și argint.

O curățenie exemplară domnește peste tot.

In partea dreaptă a curții se află o clădire de țară, simplă.

Maica ce ne conduce, ne spune:

— „Aici locuește I. P. S. S. Mitropolit Pimen, când vine vara să se recreeze".

Vizităm și ateliere de țesătorie care stârnesc admirația tuturor prin felul cum sânt conduse.

La ora 1 s'a hotărât înapoierea la Pașcani. Și a fost o înapoiere plăcută, după o excursie ce lasă amintiri frumoase.

GR. SPIRU

Amintiri interesante despre mareșalul Hindenburg

Subt aspectul său sever, mareșalul Hindenburg era însă un om bun și spiritual.

Când ajunsese la apogeul gloriei, un sculptor berlinez a vrut să-i facă bustul. Și artistul a declarat mareșalului că are o figură într'adevăr sculpturală.

— Așa? replică Hindenburg flegmatic. Nimeni nu mi-a zis asta înainte de victoria de la Tannenberg!...

*

Hindenburg n'a fost propriu zis un om politic. Prestigiul covârșitor și împrejurările momentului l-au ridicat la ceamai înaltă treaptă din viața publică a Germaniei.

Hindenburg n'a participat însă efectiv în arena politică. Nefiind orator, n'a ținut niciodată discursuri.

Adesea ori zicea cu înțeles:

— Oratorii vorbesc oricând trebuie. Și eu am o calitate: știu să tac oricând trebuie...

*

Când era bolnav și presimțea sfârșitul, Hindenburg a declarat unui bun prieten:

— Pe mormântul meu n'aș vrea decât această inscripție:

„Aci, în sfârșit, nu mai vine factorul poștal".

Era o aluzie la corespondența vastă și la grijile cotidiane ale președinției.

Hitler nu-i cunoscut în Rusia

Ziarul sovietic „Komsomolskaja Pravda" publică în ultimul număr o notiță, din care se vede că Hitler e foarte puțin cunoscut în Rusia sovietică.

Organizația unei fabrici de Komsomolț din Voronej a discutat la o ședință literară, și problema: „Cine este Hitler?".

Komsomolka Vasjurina a răspuns simplu: „nu știu".

O altă membră Petrova a răspuns: „Am auzit ceva despre el, dar am uitat".

In fine Minvkova a spus: „Hitler e președintele partidului comunist din Germania".

DIN TOATA LUMEA

Diamantul fatal.— La Londra a sosit bogătașa americană Lil'y Man Lean, supranumită „regina bijuteriilor". Podoabele ei se urcă la valoarea de 300.000 lire, adecă 200 milioane lei.

Printre bijuterii, se află și faimosul diamant „Hope", celebru prin evenimentele tragice pe care le-a provocat. Deocamdată diamantul n'a avut nicio influență nefastă asupra nouei posesoare.

In schimb comisarul Bennett, care o însoțește pe d-na Lean, s'a îmbolnăvit grav și a fost internat în spital. Asupra prietinilor bogătașei americane, care s'au apropiat de diamant piatra prețioasă a avut deasemenea efecte fatale. Un prietin s'a sinucis și altul a murit într'un accident.

Diamantul celebru, după cum se povestește, a fost furat pe vremuri dela un idol birman. Printre posesorii diamantului, au figurat regina Maria-Antoinetta care a murit pe eșafod; sultanul turc Abdul Hamid care a fost detronat și alte persoane, care toate, sau aproape toate, au sfârșit în chip tragic.

Diamantul a venit în anul 1830 în posesia familiei americane Hope. De atunci toți membri familiei Hope au suferit nenorociri, până când bijuteria a fost vândută. Acum diamantul aparține milionarei americane Lean, care declară că nu se teme de superstiția bijuteriei. Și până în prezent nu i s'a întâmplat nimic!

*

Testamente originale.— Intr'un sat de lângă Poitiers (Franța) s'a găsit un testament scris cu creionul pe speteza unui scaun. In alt sat din Franța, s'a descoperit un testament scris cu un cărbune pe zidul unei camere. Ambele testamente au fost declarate valabile, întrucât condiția legală este ca testamentul să fie scris și semnat de defunct.

In schimb justiția franceză a anulat câteva testamente imprimate pe plăci de gramofon, tocmai fiindcă nu îndeplinesc condiția de a fi scrise și iscălite de persoanele defuncte. Astfel a trebuit să se renunțe la sistemul testamentelor pe discuri de patefon.

*

Divorsul și șampania. — Un caz nostim de divors urmează să se judece la Chicago.

O doamnă anume Edith Taylor a cerut să fie despărțită de soțul ei, pentru lipsă de... geutileță. Intr'o zi nevasta dorea să beie șampanie și și-a rugat bărbatul să-i satisfacă această dorință. Soțul însă a refuzat categoric.

Din această cauză s'au produs discuții — cunoscutele „discuții" conjugale — și s'a ajuns la acțiunea de divors. Acum rămâne de văzut, dacă justiția americană, atât de generoasă în această materie, va admite divorsul și pentru... un pahar cu șampanie!

IN INCHISORILE DIN GERMANIA

Înăsprirea pedepsilor — Execuții prin secure — Regim de mizerie pentru delicvenți — Noul cod penal al lui Goering

Sub regimul dirijării în toate domeniile, nu s'a uitat în Germania nici de regimul închisorilor. Hitleriștii au prezentat opiniei publice, în sprijinul înrăutățirii regimului închisorilor, argumentul că deținuții au dus-o până acum mai bine decât oamenii liberi. Au declarat că s'a clădit concepția că delicventul este deasemenea om și că trebue tratat ca om, deoarece ispășește adesea vina mediului în care trăește. Această teorie trebue să înceteze.

Deaceia Goering, primulministru al Prusiei, a publicat un nou regulament penal, un codice în care s'a prescris exercitarea justiției și a penaității în închisori.

După noul cod penal, care va intra în curând în vigoare, criminalul va fi condamnat la moarte, la muncă silnică sau la închisoare. Circumstanțele atenuante vor fi desființate. Toate organizațiile judiciare pentru asistență juridică acuzatului, vor fi desființate și înlocuite prin procuror.

Sentința de moarte va fi executată cu securea. „Volkiseher Beobachter" amintește că în unele provincii din Prusia se prevede pedeapsa cu moarte prin gilotinare, obiceiu care a rămas din timpurile napoleoniene. In alte provincii germane s'a prevăzut decapitarea prin o sabie grea. Deaceia nici decapitarea prin secure nu poate naște împotriviri. Nu este necesar a se păstra ghilotina franceză, atunci când pot fi reinoite obiceiurile vechi germane. Dealtfel execuția cu securea este mai „estetică" decât moartea prin gilotinare,—scrie ziarul.

In viitor cei închiși în închisori vor trebui să poarte o haină care să difere și mai mult de cea a oamenilor liberi. Toți delicvenții vor trebui să lucreze la diferite munci grele. Inchisoarea la domiciliu nu se va permite. Pentru recidiviști se prevăd pedepse extraordinar de severe.

Delicventul trebue să fie complect conștient că a călcat ordinea juridică a statului și trebue să ispășească fapta sa prin pierderea libertății. Pedeapsa trebue să fie de așa natură, se accentuează în noul regulament, încât cel pedepsit să-și amintească de ea în tot timpul vieței și să nu se mai preteze la alte delicte. In ce privește felul de trai, el trebue să fie în cel mai bun caz, inferior minimului unui șomer. Oficiile prusiene cred că acest regument va fi introdus și în celalte țări ale Reichului și că el va duce la complecta dăsrădăcinare a criminalității.

Pare însă îndoelnic, având în vedere că înșiși șefii hitleriști dau exemple criminale!

O NOUĂ EXPRESIE:

„PALAELIBUS"

In loc de: mită, șpert, șpagă, etc.

Vocabularul juridic român s'a îmbogățit cu o expresie. Se simțea nevoia unei calificări, pentru a se caracteriza o manifestare de rigoare care predomină raporturile sociale.

Trebuia o lovitură în stil mare, atât în ce privește calitatea persoanelor cât și cantitatea numerarului, pentru a se putea imprima și consacra definitiv un cuvânt de autoritatea și suprafața lui *„Palaelibus"*.

De acum înainte *„Palaelibus"* va avea o întrebuințare de speță și de circumstanță, va deveni un argument neclintit și convingător, care prin importanța și semnificarea dobândită, va înlocui expresiile vulgare de: *mită, șpagă, șpert...*

Origina sa latină (fără a avea vre-o semnificație) și tendința academică a acestei expresiuni se va ilustra printr'un istoric prelung, care va corespunde unei afaceri veroase, de mare avergură, un fel de *panama*, care va fi vulgarizat.

Mita: o expresie perimată nu mai corespunde situațiunilor adecvate, ca *„Palaelibus"*, pentrucă nu scotea în evidență decât persoana mituitului, adică: acela ce primea suma...

Codul penal consfințește acest paradox ridicol, în sensul că: conrupătorul nu e pedepsit; ci funcționarul care a primit. Nu pricepem acest *exces de delicatețe* și *stimulent de încurajare* a legiuitorului, care probabil ca în noul cod penal va primi o modificare mai rațională.

O inovație... După războiu s'au introdus expresiile: *Șpert* și *Șpagă*. De multe ori am întâlnit în deciziile sau sentințele judecătorești acest fel de a se exprima. Evident, că reducea mult din valoarea stilului redacțional și a considerentelor juridice; dar magistratu', este obligat oricum, să redee toate elementele de fapt în chip mai precis și, să le reproducă cât mai autentic pentru a justifica hotărârea.

Totuși aceste două expresiuni nu se ridică la suprafața morală și importanța socială a lui *„Palaelibus"*.

*

Din întâmplare, mă aflam la o percepție. In acel moment un contribuabil solicita un certificat pentru a-și cunoaște situația impozitului său.

— Nu se pot elibera asemenea acte... răspunde foarte grav șeful perceptor.— Legea nu permite cât timp dările nu-s plătite...

O scrisoare impresionantă

către d-na Dollfuss

Liga mamelor din Viena a trimes o scrisoare impresionantă d-nei Alwine Dollfuss, văduva nefericitului cancelar al Austriei, asasinat în împrejurările cunoscute.

Scrisoarea se termină cu următoarele cuvinte mișcătoare:

„Numai sufletul nostru, suflet de mamă, poate înțelege toată durerea voastră. Aveți însă o mare consolare: doi copii frumoși și buni. Și pentru o mamă iubitoare, cea mai dulce mângâiere sînt copiii ei".

Cehii

Ultima oră

Discuții libere

Scrisoare deschisă

(Foștilor învățători fără posturi)

Dragi colegi,

Intrucât nu am timp și nici dispoziție de a mai răspunde d-lui *V. Maximovici*, care chiar D-sa fuge de acest răspuns, după cum o declară singur, în scris, și aceasta, fie că nu mai are curajul sau că nu poate să înțeleagă așa de ușor rostul lucrurilor;...? mă adresez vouă, *tinerilor colegi*, sub forma acestei *scrisori-deschise* pentru a închide o discuțiune și a evita o polemică care nu-și are rostul și nu ne-ar aduce nici o cinste.

Incă de când eram elev pe băncile școlii, apoi de când îmi făceam stagiul militar și'n urmă din timpul războiului, mi-a rămas infiltrat în suflet, convingerea, că cea dintâiu condiție pe care trebuie s'o îndeplinească un subaltern față de șeful său, în orice fel de organizare, este aceia de *a-l iubi cu adevărat, cu credință și cu sinceritate.* Această datorie constitue o calitate și nicidecum un defect.

„Simpatia" pe care o port șefului meu și al vostru, dl. *D. V. Țoni* este una și aceiaș pe care i-o poartă ca și mine întreaga învățătorime conștientă din Țara Românească, *minus dl. V. Maximovici.* In diferitele ocazii, când sunt obligat de imprejurări să vorbesc de Președintele Asociației Generale a învățătorilor, eu, nu-l apăr pe Țoni, căci el nu are nevoie de apărarea lui Eremia sau a altuia de la Iași. Eu apăr atunci, organizația mea profesională, Asociația generală, care este astăzi sub conducerea energică și vrednică, a unui învățător ca și noi, și care se chiamă *Țoni*, de data aceasta.

La fel ca mine, fac și toți colegii noștri cari sunt mândri de a se ști —*adevărați învățători*— de a-și cunoaște rostul în societate și cari sub zdreanța hainelor lor, roase și înverzite de greul vremurilor.... ține aprinsă și mai departe, flacăra unui idealism curat și a dârzeniei în luptă, care de mult s'a înfrățit cu noi și cu viața noastră.

In afară de valoarea personală a lui Țoni, care cu adevărat îl face *„un uriaș"* în lumea noastră învățătorească, faptul că este și conducătorul asociației noastre care numără peste 40000 de învățători, îi dă dreptul, să fie scutit măcar în timpul conducerii lui, de bârfeală și de învinuiri nedrepte și murdare, cel puțin din partea soldaților cari formează oastea lui, —ci dinpotrivă, el trebue ajutat în toată acțiunea lui, susținut și încurajat în orice împrejurare.

Admițând cazul că ar comite și unele greșeli, — *căci a greși este doar omenește*, — nu înjurătura, minciuna și ticăloșenia... sunt mijloace de prevenire în viitor, a ei! Cu atât mai mult nu poate fi *calomnia.*

Ori, cum poate cineva dintre noi, să facă afirmația în scris, că datorită lui Țoni s'a întâmplat în țara noastră fenomenul celor 7000 de învățători fără posturi și că din cauza neatenției lui s'a ajuns la înjghebarea unei asociație a învățătorilor fără posturi?

Dacă cei 7000 de învățători

(Continuare în pag. II-a)

Continuare în pagina II-a

AZI la ROXY

CONTESA MARITZA

2 FILME MUZICALE 2
CELEBRA OPERETĂ
cu marele tenor MARISCHKA, SZOKE SZAKAL, VEREBES

Al doilea film CUCERITORUL cu WILLY FRITSCH și ROSE BARSONY

Complectare: Miky și Jurnalul. Prețuri de vară: 12 și 8 lei plus aviație
Sâmbătă si Duminică de la 9—12 același program cu 8 și 6 lei intrarea.

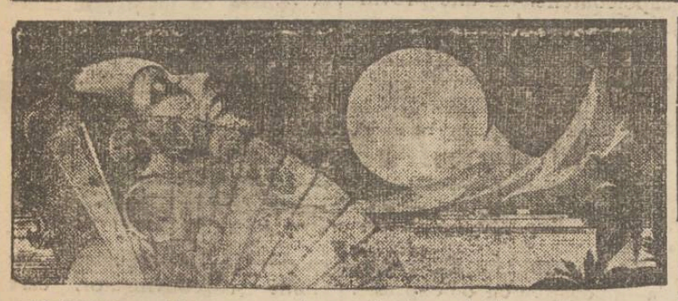

Călătorii spre insulele Atlantice

Voiajați în toamna anului 1934, spre insulele: Baleare Madeire, Azore, Canare, Wight etc. cu admirabilele vapoare ale Societății

Hamburg-Amerika Linie

Trei plecări și anume:
6—27 Septembrie cu neîntrecutul vas „Oceana"
Prețuri dela 18.000 lei în sus.
6—21 Octombrie cu admirabila Milwaukee
Prețuri dela 12.000 lei în sus.
3—18 Noembrie cu minunatul vapor „Milwaukee"
Prețuri dela 12.000 lei în sus.
Prospecte detailate și inscriereri la
HAMBURG-AMERIKA LINIE IAȘI Str. Lăpușneanu 20
Telefon 134

DOCTOR
D. Brănișteanu
Asistent Universitar
— Medic de Spital —
Boli interne
Roentgen-Diagnostic)
Consult: 2-5 și după rendez-vous. Str. V. Conta 18

Balneolog confirmat
Dr. Albert Ficler
Medic-Șef de Spital în București, consultă în
Băile Vatra-Dornei
Strada Regele Ferdinand 40
(casa Klipper)
peste drum de Farmacia „Steaua"

„PALAELIBUS"

(Continuare din pag. I-a)

— Apoi, tocmai de aceia vă rog să-mi eliberați certificatul —continuă contribuabilul—să văd cât am de plătit, ca să-mi aranjez situația...

— Dacă ți place... se răsti perceptorul — pufăind de căldură și agitând un carton; — dacă nu... du-te și mă reclamă la dl. administrator, că nu vreau să-ți eliberez...

Umilul contribuabil a renunțat la certificat; dar a plecat cu o primă convingere că actul trebuia eliberat, însă... *„Palaelibus"*... Și n'a mai reclamat administratorului, pentrucă... nu voia să facă jocul funcționarului, care inadins îl indemna să-l reclame, pentru a-și ilustra integritatea bănuită și suspectată.

In definitiv soluția unei reclamațiuni la șefi ierarhici, e un sistem, pentru a înlătura suspiciunea; în căutarea unei justificări, s'a inventat metoda reclamațiilor caraghioase, pentru a simula cinstea și onestitatea, și a se debarasa de un cazier pentru acei care... vorba românului:—*„se simt cu musca pe căciulă"*.

*

Dăunăzi un scandal formidabil, aduna o lume imensă în Piața Halei, în jurul unei căruțe cu înghețată.

— Stai, mă jidane!... cu chipiul tras peste frunte jonglând bagheta printre degete, gardistul plictisit de arșiță îl oprește.

Autorizația...??

— Poftim iacă...

— Mai ai ceva...?

— Este... negustorul scoate biletul de identitate, de armată, cbitanța de impozite, și toată arhiva sa ambulantă conservată într'o hârtie murdară.

— Hai la secție...

— Da dici, Dom Sergent??

— Psst... Vorba... Hai la secție, umbli cu gheșefturi.

— Nu, eu umblu cu înghețată... Mă coastă marfa o sută cincizeci lei, lapte, vanilie, ghiață; vai de mine, parcă n'am autorizație...??

Incurcat, polițistul precipita oarecare gesturi, cerceta galeria și în definitiv grăbea rezultatul anchetei sale!... Trebuia găsit ceva...

— Da cine e ăsta care împinge căruța...??

— Să spun... măgarul meu îi bolnav, și l-am înlocuit cu el...

— De ce nu împingi tu, care ai autorizație..??

— Da ci! pentru ca să fi măgar, trebue să ai autorizație...??

Publicul ironiza acest dialog interesant, care începea să-i cam plictisească, dar pasiona rezultatul.

Alții mai împăciuitori, mai expeditivi, șopteau *„Palaelibus... Palaelibus..."*

Totuși expresia este legală, Exproprierea făcută în dauna *„Sperțului"* și a *„spagei"* este perfect valabilă, pentrucă e de *utilitate publică*.

E las Grünberg
Avocat

DOCTORUL
R. DAMSKER
Str. Ghica Vodă No. 44—46
MEDICINĂ INTERNĂ,
SIFILIS ȘI GENITO-URINARE
Diatermie și băi de lumină

S'a furat creerul
gangsterului Dillinger

Din Chicago se anunță:

Creerul faimosului gangster Dillinger, împușcat în împrejurările cunoscute, a fost furat în condițiuni nelămurite. Furtul s'a comis în timp ce cadavrul se afla la morgă.

Cum institutele de științi crimonologice anunțaseră că vor să cumpere creerul lui Dillinger, se presupune că hoțul a vîndut creerul gangsterului pentru un preț bun unui asemenea institut.

Cercetări e făcute pentru descoperirea hoțului n'au dat niciun rezultat pînă acum.

Ne-am făcut frumoase toate
La fel dorim ca fiecare
Să-și vadă visul împlinit
Cu *Crema de lăcrămioare*

x Inainte de a pleca la mare sau la munte, abonați-vă la „Opinia". Abonamentul lunar lei 50.

IAȘUL REVAZUT DUPA 25 ANI...

Vizita prințului monsegnior Vladimir Ghica.— Impresii triste despre orașul nostru

Prințul monsegnior Vladimir Ghika, protonotor al Sfântului Scaun dela Roma, a fost pentru două zile la Iași oaspetele P. S. episcop Robu.

Personalitatea oaspetelui

Vizita prelatului catolic în orașul nostru face parte dintr'un mare turneu.

După o lungă călătorie în Argentina, Australia, India, Japonia, China, unde a avut de îndeplinit misiuni importante, prințul monsegnior Vladimir Ghika, a fost cuprins de dorința de a-și revedea locul natal.

(Prințul V. Ghika s'a născut în palatul administrativ din Iași).

Acum 25 de ani, prințul Vladimir Ghika, frate cu prințul Alex. Ghika, fost ministru de externe în guvernul Iorga, a trecut la catolicism.

Dotat cu o vastă cultură religioasă și având cunoștințî în lumea mare, prințului monsegnior Ghika, i s'au dat misiuni importante în diferite țări și le-a dus la bun sfârșit.

O vizită la Cetățuia

Sosit în localitate, prințul Ghika și-a exprimat dorința de a face o vizită la mănăstirea Cetățuia.

Insoțit de P. S. episcop Robu, a vizitat lăcașul monahal, interesându-se în mod deosebit despre descoperirea osemintelor lui Duca-Vodă.

Oaspele a declarat că după cum își aduce aminte, într'adevăr osemintele lui Duca-Vodă au fost aduse din Polonia și înhumate la mănăstirea Cetățuia.

Prelatul catolic a fost plăcut impresionat de cele văzute, declarând că mănăstirea Cetățuia, bine administrată de I.P.S.S. Mitropolit Pimen și arhim. Teodosie Bonteanu, starețul lăcașului, face cinste Moldovei și în special Iașului.

Arhimandritul Bonteanu a fost felicitat de oaspetele catolic.

Iașul oropsit!...

Prințul monsegnior Vladimir Ghika a discutat cu starețul mănăstirii diferite chestiuni de ordin bisericesc și cultural.

Printre altele, prințul a arătat că în timp de 25 ani cât a lipsit din țară, Iașul n'a progresat aproape de loc din punct de vedere edilitar.

In afară de renovarea palatului administrativ și de clădirea Fundației Ferdinand, în orașul nostru nu se relevă nimic nou.

Iașul e oropsit!...

Cetatea de altădată a culturii este lăsată astăzi în părăsire.

Cu timpul va fi doar orașul amintirilor...

*

In altă ordine de idei, prințul Ghika a declarat că este un bun amic al ortodoxiei. Luptă pentru o prietenie mai cordială între cele două biserici.

Actualmente se pregătește pentru a pleca la congresul euharistic ce va avea loc la Bruxelles, fiind trimis de Papa Pius.

*

După ce a vizitat și alte instituții locale, prințul monsegnior Ghika, a părăsit orașul nostru, plecând la București.

Gr. Sp.

O bandă de hoți operează de câtva timp în oraș

Cum lucrează spărgătorii.— Urmărirea pușcăriașilor eliberați dela Galata.— Investigațiile poliției

Aproape cotidian am semnalat numeroase furturi și spargeri comise în raza orașului nostru, Faptul acesta a îngrijorat autoritățile polițienești, care au început o anchetă spre a indentifica și aresta pe autorii acurilor.

S'au culeș o serie de date care îndrituesc pe anchetatorî să creadă că în localitate lucrează o bandă bine organizată de răufăcători, care comit furturi și spargeri.

Cum lucrează banda

In primul rând s'a remarcat faptul că aproape toate loviturile aveau aceiași metodă, iar hoții dispăreau fără a lăsa cea mai mică urmă.

In al doilea rând s'a observat că răifăcătorii nu se hazardează a da lovituri unde ar risca să fie prinși, ci comit furturile și spargerile în locurile dosnice atât din centrul orașului cât și din periferie și unde au întotdeanu o posibilitate de scăpare.

Pentru a deruta autoritățile polițienești, hoții comit câte 2—3 furturi pe noapte în părți cu totul diferite. Polițiștii au recunoscut însă același mod de a lucra și au început cercetări.

In primul rând s'a căutat a se stabili domiciliul unui număr de indivizi eliberați recent dela închisoarea Galata și cari puteau fi autorii furturilor. Intr'adevăr s'a stabilit că aproape 15 pușcăriași au fost pierduți din vedere de poliția locală, în prezent necunoscându-se domiciliul lor. E posibil că printre aceștia figurează și Grigore Hurusciuc, cunoscut spărgător, care a evadat acum câteva zile din arestul palatului de justiție.

Urmărirea hoților

Astfel stând lucrurile, poliția a luat toate măsurile pentru aflarea numărului de pușcăriași eliberați dela închisoarea Galata.

Pe de altă parte, întrucât membrii bandei obișnuesc a se informa în prealabil asupra avutului persoanelor la care dau lovituri peste noapte, am fost rugați să invităm publicul ieșan ca imediat ce i se va prezenta persoane suspecte, să semnaleze cazul poliției, pentru ca astfel munca autorităților să fie ușurată.

Deasemeni întrucât banditii trebue să desfacă undeva obiectele furate, s'au început investigații pentru larea cumpărătorilor.

S'a dat aviz negustorilor de haine vechi și de bijuterii, pentru ca atunci când au vre'o bănuială că lucrurile ce li se oferă ar fi de provenință dubioasă, să înștiințeze imediat poliția.

La operațiile de urmărire a banditilor, d. Goldștein, directorul societății de pază „Fiducia tea", a pus la dispoziție întregul efectiv de gardieni, care vor da concursul pentru arestarea tuturor indivizilor suspecți ce vor fi găsiți noaptea pe străzi.

Dispoziții speciale au primit și șefii tuturor comisariatelor din oraș. Sunt speranțe astfel că nu va trece mult și membrii bandei de spărgători care terorizează orașul nostru, vor fi identificați și arestați.

LONNY

INFORMAȚIUNI

x *Târgul de vite.*—Din inițiativa d-lui Nicu Stanciu, ajutor de primar, târgul de vite de la abator se civilizează

Târgul ce părea o parte din deșertul Bărăganului, e azi înconjurat de un gard, ceia ce-i dă un aspect de ordine. A rămas o singură intrare principală și funcționarii pot face controlul necesar și încasa veniturile comunale. Iar inspectorii, la rândul lor, pot supraveghia pe controlori.

x D. Drăghici, directorul epitropiei Sf. Spiridon, a plecat aseară la București, invitat de ministerul sănătății, pentru a încasa cota ce se cuvine epitropiei din loteria statului.

Ori-unde plecați „Opinia" nu trebue să vă lipsească cereți deci un abonament pentru băi, care costă 50 lei pe lună.

x *La Piatra Neamț* „Opinia" se găsește de vânzare zilnic și la depozitul de ziare Poplingher.

TRAGEREA
PREMIILOR GRATUITE
acordate cetitorilor ziarului „Opinia" va avea loc
Duminică 19 August c.
IN SALA TRIANON

Nu neglijați! Preschimbați bonurile din timp pentru a participa la tragere.

Scrisoare deschisă

(Continuare din pagina I-a)

tineri, dintre care faceți parte și voi dragi colegi, au rămas în această țară „orfani de drepturile lor" și lipsiți de „pâinea zilei", nu Țoni este acela ce poate fi învinuit de aceasta. **Alții**, poartă răspunderea acelui timp de coborâre morală a noastră. Voi îi știți prea bine cine sunt aceștia și nu mai aveți nevoie de o nouă convingere.

Când în Fevruarie c. vi s'a dat posturi, iar în Iunie ați fost trecuți în bugetul general al statului, *meritul*, în prima linie este a d-lui Dr. *C. Angelescu*, pentru care a fost ridicat de noi, la rangul de *salvator al școlii românești*. Dar nu este mai puțin adevărat, că a fost la mijloc și contribuția Asociației Generale prin hotărârea energică și zvârcolirea, zi de zi, a acestui Țoni, cărora astăzi, drept răsplătire, îi se aruncă de către *unii*,... „copita măgarului".

Am fi nedrepți dacă n'am recunoaște că și asociația în-

Care secțiune județeană din țară, a Asociației Generale, nu s'a transformat în cel mai aprig tovarăș de luptă al fraților ei mai tineri, al învățătorilor fără posturi, pentru câștigarea drepturilor lor; și care este secția județeană care n'a ajutat și *materialicește* pe învățătorii fără posturi?

Asociația de Iași, nu și-a dat și dânsa contribuția ei materială în această privință și oare colegii noștri ieșeni n'au sărit și ei frățește și au făcut listă de subscripție pentru fondul de rezistență al colegiilor fără posturi?

Trecut-a vreodată *Dl. C. Damian* pe la vreo secție județeană de la care să nu i se fi dat măcar' câteva sute de lei?

Nu!

Că acest fond se folosea numai de o singură persoană și aceasta un timp destul de îndelungat, iarăși, cred, că nu Țoni este vinovat de aceasta, ci acei cărora le convenea de minune, să se intituleze salzatorul învățătorilor someuri și care în realitate își trăia viața destul de comod, tocmai din fondul de ajutorare a învățătorilor fără posturi și în timpul când ni nu aveau nici ce mânca. Chiar d. Maximovici, în timpul acesta, n'a fost și salvator?)

Acest fapt a determinat Asociația Generală ca să puie piciorul în prag și să exzercite un control și o supraveghere mai atentă, asupra felului cum se consuma acest fond.

Sărbătorirea de la 29 Iulie c. s'a făcut așa cum s'a făcut și a lăsat impresia, care încă plutește în atmosferă. Faptul este îndeplinit și morții nu mai pot reînvia. Sărbătorirea oficială a d-lui Dr C Anghelescu, de către întraga suflare învățătorească, va avea loc în Septembrie c. la Iași, cu ocazia Congresului General din acest an, sărbătorire ce se va face în asentimentul celor 40000 de învățători și'n spiritul de ordine și de garanție morală a Asociației noastre generale.

Până atunci, dragi colegi, să încetăm cu pornografia lui Țoni, să parăm încercările de desbinare între tineri și bătrâni și să înceteze și mentalitatea de a se mai face lecții de morală, de organizare și chiar de naționalism, de către unii dintre tineri, cari n'au nici meritul de a fi cel puțin români. Opriți pe oricine vrea să vorbească în numele vostru, și explicați-le și-i convingeți pe toți, acei o iau razna, care este adevărul și rostul nostru.

Cine poate înțelege rostul Asociației Generale și poate să se identifice în totul ei, este bine primit între noi și-i purtăm tot respectul. Cine nu, liber este să plece cu un ceas mai devreme dintre rândurile noastre.

Noi vrem muncă și nicidecum parazitare. Vrem selecționarea valorilor noastre, iar nu beneficiere perpetuă și nemeritată.

Cu frăție și bună voință.

CONST. EREMIA
Invățător-Seria 1915

Cetiți zilnic
ziarul „Opinia"

ANCHETELE „OPINIEI"

Tipuri şi scene interesante din piaţa Sft. Spiridon

Printre măcelari. Taxe, taxe. Ionel-„Gură Bogată". Negoţul e un... teatru!

Credeam după prima impresie că descriind piaţa Sft. Sf. Spiridon, voiu avea de înregistrat numai doleanţe, observaţiuni, necazuri—şi nici un aspect mai pitoresc.

M'am înşelat însă. Trebue să recunosc. Piaţa Sf. Spiridon este la fel de bogată şi variată (dacă nu chiar şi mai bogată) în aspecte comice (adesea tragi-comice) ca şi piaţa Halei, zugrăvită recent de noi în linii ample.

Informaţii !

Incunoştiinţaţi de scopul vizitei noastre, negustorii cari dealtfel se aşteptau să fie anchetaţi de ziarul „Opinia", au dat buzna în jurul nostru, căutând care de care să ne furnizeze câte un amănunt mai interesant şi mai demn de înregistrat.

— Cunoşti pe „Ionel Gură-bogată" ?.. „Ai vorbit cu... mutul ?.." „Ai fost la „Dermata mică ?" şi alte asemenea întrebări.

Trebue să recunoaştem că un merit în edificarea noastră, îl are şi d. Petrovici, şeful pieţii, care s'a pus cu o deosebită bunăvoinţă la dispoziţia noastră.

O raită

Până să ajungem la cele anunţate mai sus, întreprindem cu d. Petrovici o raită în jurul pieţii.

Ţinem să remarcăm că în ceiace priveşte higiena, această piaţă tinde să rivalizeze întrucâtva cu piaţa din Anast. Panu. Nu ştim dacă e o obişnuinţă a negustorilor sau din imboldul autorităţilor, dar negustorii singuri se străduesc parcă mai mult în a ţine curat. Oricum remarca e satisfăcătoare pentru noi, pentru autorităţi şi pentru marele public.

Necazurile măcelarilor

La câţiva paşi de percepţia pieţii, întâlnim pe d. Alex. Dorofte, un comerciant reprezentativ, delegatul măcelarilor ieşeni în faţa autorităţilor, stând la prăvălia sa.

D. Dorofte nu este un măcelar „din topor", care ştie să deie numai cu barda, ci ştie tot atât de bine să steie de vorbă cu un om; ba chiar să acorde un interview.

D. Dorofte ne informează că chiriile sunt aici mai scumpe ca în Hală, zugrăvindu-ne în general o situaţie tragică pentru comercianţii din breasla d-sale.

Chirie 12 mii lei pe an, impozit 15—16 mii, plus alte cheltueli şi greutăţi, câteodată la o vânzare de 30—40 kgr. carne pe zi.

Ordonanţele primăriei

Vorbind de preţurile la carne ordonanţate şi revocate apoi de primărie, d. Dorofte ne dă unele indicaţiuni edificatoare.

— „Prin ordonanţa din 24 Iulie, măcelarii erau puşi în imposibilitate de a şi mai exercita comerţul, fiind fixate preţuri de pierdere. In urma acestui fapt, eu şi d. Valder, cari suntem reprezentanţii măcelarilor, ne-am prezentat d-lui Iancu Zippa, preşedintele Camerei de comerţ, căruia i-am arătat situaţia. D. Zippa s'a pus la dispoziţia noastră, mergând cu noi la d. primar O. Racoviţă, unde după ce l-am identificat asupra cheltuelilor, a văzut că dreptatea este de partea noastră, dispunând anularea nouei ordonanţe şi menţinerea preţului vechiu".

Taxe, taxe...

Informatorul nostru ne furnizează câteva cifre, cari controlate de noi sunt perfect reale, asupra taxelor cari se plătesc la fiece vită introdusă în abator: viza livretului în iarmaroc 35 lei; Camera de Comerţ 10 lei; Primăria 125 lei; comunitatea 120 lei; frigorifer 150; cărăuşia 50 lei; mânatul unei vite 50 lei; lucrul 50 lei. Toate aceste taxe la o cantitate de 200 Kgr. (sau încă mai puţin) de carne, cât are o vită.

Taxe aproape identice sunt şi la carnea de porc.

Aceste cifre delegaţii măcelarilor le-au prezentat în memoriul înaintat primarului şi Camerei de Comerţ, cerând înfiinţarea unui aiar, pentruca negustorii să nu poată fi acuzaţi de specula.

—„Noi nu vrem câştiguri fabuloase, ne spune d. Dorofte, ci cerem să ni se dea posibilitatea să trăim, să avem de unde plăti chiria şi dările".

Alte măcelării

In total în piaţa Sf. Spiridon sunt vreo 20 de măcelării creştine şi evreieşti. Trecem în revistă „consumul garnizoanei", proprietatea d-lui Leonte, „Măcelăria model" a d-lui Leibovici, „La Alba Iulia", etc.

In mai toate părţile am văzut preţuri afişate: carnea de vacă 14 lei; porc 18; grăsime 24 lei kgr.

In general negustorii se plâng, şi credem, pe bună dreptate.

Ionel „gură bogată"

Cine nu cunoaşte în piaţă pe Ionel „gură bogată" ?..

E unul din cei mai celebri comercianţi din piaţă.

Numele lui real, care este Ionel Călugăreanu, aproape a dispărut. Ceiace trăeşte, este porecla!

El însuş se recomandă: „Ionel... gură boga'ă"...

Să nu credeţi însă, că negustorul a căpătat porecla aceasta pentrucă are o gură plină cu dinţi de aur... „Gură bogată" i se zice, pentru că gura lui e mai bogată în.. cuvinte decât a tuturor negustorilor din piaţă.

Decum ai intrat în piaţă, auzi gura lui. Vorbeşte-întruna, face ghiduşii, spune versuri, te asurzeşte nu altceva. Poate negustorul din vecinătate să aibă marfa cea mai bună, că tot a lui „gură bogată" se vinde mai întâi!...

Teatru

Gura lui atrage lumea şi cine s'a apropiat de prăvălia lui nu mai pleacă fără să cumpere.

Să nu credeţi însă, că Ionel „gură bogată" e un negustor de rând. E un comerciant cinstit şi cu credit suficient pe piaţă.

Il întreb dece vorbeşte atâta şi „Gură bogată" îmi răspunde prompt:

— „Părcă artistul pe scenă nu se face nebun pentru o pâine. Intre noi e o mică deosebire, Eu fac teatru în mijlocul pieţii, el pe scenă"..

E un adevăr crud!

Cu sau fără... „cântare"

Il găsesc pe „gură bogată" în caseneaua d-lui Meilic Zalman (un negustor de care ne vom ocupa la timp), situată în interiorul pieţii, jucând biliard.

Ionel „gură bogată" e spaima jucătorilor. Joacă de distracţie. Iar când câştigă (şi d'obiceiu câştigă), face adversarului „o cântare"—cântări cari sunt celebre în toată piaţa.

Nu mai ştii cum să mai scapi de oceanul de cuvinte pe care începe să-l reverse. Mulţi, înainte de încep cu dânsul jocul, pun condiţia, dacă va fi „cu sau fără.. cântare"...

*

In numărul de mâine alte aspecte din viaţa negustorilor din piaţa Sft. Spiridon.

Z. Dessmond

Din Ştefăneşti

Ştefăneşti.—In circomscripţia locală a fost de curând mutat d. controlor financiar Ilie Tamaşdău, un element priceput şi destoinic în ce priveşte problemele fiscale.

Venit în localitate, a procedat la înlocuirea sistemului de până acum referitor la impuneri şi încasărea impozitelor.

Astfel, contribuabilii nu mai sunt încasaţi cu toba iar impunerile se fac după criterii mai juste.

Achitarea impozitelor se efectuează în rate eşalonate în raport cu puterea de plată a fiecărui contribuabil.

In fiecare Duminică, d. controlor financiar Ilie Tamaşdău primeşte timp de trei ore pe toţi acei care de făcut plângeri sau de solicitat ceva din partea fiscului.

H. Sol.

x **Dr. Brener** *specialist mamoş*, boli demei. Consult: 2—6 d. a. str. Lăpuneanu.

Fiţi neîncrezători!

Produsele de calitate superioară se vând întotdeauna la **preţ fix!**

RABATE mari se acordă numai pentru **fabricate de calitate inferioară**

Imbunătăţiţi recepţionarea aparatului Dv. de radio prin lămpi noui

TUNGSRAM

cari se obţin acum cu mult mai eftin la preţuri fixe.

TUNGSRAM

Febra tifoidă şi clorinarea apei

O precizare a d-lui dr. Bulău, inspector sanitar

In legătură cu chestiunea epidemiei de febră tifoidă, se ştie că la ultima şedinţă a consiliului de higienă, d. dr. Petrovici, directorul institutului de chimie, a declarat că d. dr. Bulau, când era medic şef, i-a cerut să întrerupă din când în când clorinarea apei.

Aflând de această declaraţie din darea de seamă a *„Opiniei"*, d. dr. Bulău, inspectorul regiunii sanitare, ne declară:

— *„Dau afirmării d-lui Petrovici o categorică dezmînţire.*

In şedinţa consiliului de higienă din Noembrie 1932, am făcut dovada completă, unicul mijloc ştiinţific pentru a salva oraşele de febră tifoidă este clorinarea apei.

Teoria ştiinţifică a mea a fost aprobată de consiliul de higienă, la care au participat toţi fruntaşii profesori. Am cerut clorinarea apei, în permanenţă, deoarece ori ce întrerupere aduce, ca azi, febra tifoidă.

De această convingere a mea n'am putut şi nu mă pot îndepărta".

Am reprodus întocmai.

DAN

x **A fi frumoasă şi atrăgătoare** este problema ce rezolvă **Crema Miraculoasă.** Această cremă distruge petele de pe obraz, albeşte şi catifelează pielea dându-i un parfum delicios Depozit Farmacia Dr. Ratianu str. Cuza Vodă 48.

ŞTIRI POLIŢIENEŞTI

Arestarea unei mame

care şi-a lepădat copilul

Intr'o curte din str. Ştefan cel Mare, a fost găsită femeia Paraschiva Manole din judeţul Fălciu. Aceasta lepădase acum câteva zile un copil de sex femenin şi a venit eri seara în curtea casei din str. Ştefan cel Mare No. 44, să vadă dacă pruncul a fost ridicat de cineva. Femeia a fost arestată şi dusă la comisariatul 3 poliţie, unde se fac cercetări.

ACCIDENT. — Tânărul N. Baciu din şos. Păcurari 59, pe când mergea cu bicicleta pe str. Arcu, a dat peste d-ra Maria Trandafir, funcţionară c. f. r. Victima s'a ales cu serioase leziuni pe corp. S'a deschis o anchetă.

JEFUIT DE SERVITOR.—D. Iţic Lupu din str. Elena Doamna, a reclamat poliţiei că un servitor al său anume Vasile Onu în etate de 20 ani, i-a furat 6 rânduri de haine, şi unele obiecte de valoare, după care a dispărut fără urme. Poliţia a dispus urmărirea lui.

INCEPUT DE INCENDIU. Un început de incendiu s'a declarat la locuinţa d-lui Lupu Herman din str. Şcoalei de Arte 12. Graţie intervenţiei la timp a vecinilor, focul a fost localizat înainte de a lua proporţii.

HOAŢĂ ARESTATĂ.—Eri seara un gardian public a arestat pe femeia Domnica Natric din Orhei, care a comis un furt la d-na Maria Timoschi din şos. Naţională 116.

DIVERSE.—In str. Fulger gardianul public Ojoc Constantin a arestat un individ suspect. Pe când îl transporta spre comisariatul pe poliţie, individul a reuşit să fugă. Se fac cercetări.

— Au fost arestaţi pentru scandal Ioan Tudorache din Şos. Naţională 122 şi Florea Andrei din str. Uzinei 22.

REP.

Fost magistrat

condamnat pentru furturi

D. Gr. Grigorescu din Bucureşti, licenţiat în drept şi fost magistrat, făcându-se vinovat de câteva furturi şi înşelăciuni, a fost condamnat la o lună închisoare. Curtea de apel Ilfov i-a redus pedeapsa la 15 zile.

Deoarece însă prevenitul a stat până acum 5 luni în arest, decizia Curţii i-a redat libertatea.

Fratricid

Comrat 8.— Locuitorul J. Vhah fiind în ceartă cu fratele său Necuiae, l-a omorât cu o furcă de fier.

Arestat, şi-a recunoscut fapta.

Isprava criminală

a unui contabil din Chişinău

El îşi otrăveşte concubina

Chişinău 8. — Ieri a fost transportată în stare disperată la spitalul central tânăra Fira Vlostomon, de 20 de ani, de fel din comuna Costiugenii Mari (Lăpuşna), din serviciul fabricii de bere „Boemia".

Victima prezenta simptome de otrăvire şi după câteva ore de chinuri groaznice a murit.

Cercetările au dus la următoarele constatări:

Fira a trăit aproape 8 ani în concubinaj cu Roman Belimaer, contabil la aceeaş fabrică. In ultima vreme rămânând gravidă, numitul i-a dat 3 pastile de sublimat ca să avorteze. Neştiind scopurile urmărite de concubin, fata a înghiţit pastilele şi a murit.

Belimaer a fost arestat.

Un comerciant atacat

şi rănit de banaiţi

Bălţi 8.—Negustorul I. Grünberg, care venea spre Bălţi, a fost întâmpinat aproape de Târzieni de o bandă de răufăcători, care au tras asupra lui focuri de revolver.

Comerciantul a fost rănit la mână şi un cal împuşcat. Negustorul a început să ţipe şi banditii au dispărut.

Jandarmii cercetează.

INFORMAŢIUNI

x *Primăria municipiului Iaşi aduce la cunoştinţa contribuabililor care au a plăti dările restante până la 1 April 1933, că în cazul când le achită până cel mai târziu la 15 Septembrie a. c., li se va acorda favoarea de a plăti 60 la sută în numerar şi 40 la sută în bonuri de impozit pe valoarea lor nominală.*

x Cotidianul de mare informaţie şi linie democratică A. B. C. ce va apare în cursul lunei Septembrie în Bucureşti sub conducerea d-lui *Em. Socor*, fost director al ziarelor „Adevărul" şi „Dimineaţa", se va vinde cu 2 lei, în 10-12 şi 14 pagini, format mare.

x *Romanul „Sensualism ascuns"* al scriitoarei Mioara Athanasiu, aflat sub tipar într'o editură locală, va apărea în curând în vitrina librăriilor.

Tânăra scriitoare tratează un subiect original, care va determina succesul volumului.

x D. Titulescu, ministrul nostru de externe, care se află actualmente la Cap Martin, se va duce peste câteva zile la Lido, unde va avea o întâlnire cu d. Gh. Mironescu.

După aceea, d. Titulescu se va duce la Bad Gastein, unde îşi va face obişnuita cură.

x **Un caz de moarte subită** s'a întâmplat aseară la hanul „Doi porumbei" al d-lui A. Aron, din str. Vasile Conta 2.

Locuitorul Iorgu Şerban în etate de 32 ani, din jud. Fălciu, a venit eri la Iaşi, spre a se supune unei operaţii chirurgicale la spitalul Sf. Spiridon. Spre seară, a căpătat un atac de inimă şi a încetat din viaţă.

Cadavrul a fost transportat la morga spitalului Sf. Spiridon. Azi se va face autopsia.

Poliţia a deschis o anchetă.

x **Bar pentru câini.**— In Bucureşti s'a deschis un... bar pentru câini în str. Justiţiei nr. 74. Proprietarul barului este avocatul Tomulescu.

Se serveşte... apă pentru potolirea setei patrupedelor.

x ***Tragerea premiilor gratuite acordate cetitorilor ziarului „Opinia" va avea loc* Duminică 19 August *în sala «Trianon».***

Nu neglijaţi ! Preschimbaţi bonurile din timp pentru a participa la tragere.

x Aseară a trecut prin Paşcani, un tren special cu 350 emigranţi evrei din Polonia şi Germania, în drum spre Palestina.

O tînără fată se sinucide

pe mormîntul mamei

Chişinău 8.—Fata Liza Rabin de 17 ani, domiciliată în str. Cheobasevscaia No. 28 s'a otrăvit pe mormântul mamei sale.

Ea a venit dimineaţă la înmormântare şi a stat la cimitir până la ora 3 p. m., când a înghiţit o cantitate de otravă.

Paznicii au găsit-o în nesimţire pe lespedea mormântului mamei sale şi au dus-o la spital.

Peste câteva ore sinucigaşa a sucombat.

*

D-ra Elena Cărăuşanu din Chişinău, de 19 ani, a consumat spirt denaturat, fiindcă a părăsit-o iubitul.

Ea e în stare gravă la spital.

Avort fatal

Chişinău 8. — Pe şoseaua Vorniceni de lângă Chişinău, a fost găsit cadavrul unei femei.

Făcându-se cercetări, s'a constatat că este cadavrul Mariei Zupa, iar la autopsie cauza morţei a fost găsită în încercarea de avort la care a fost supusă femeia şi care i-a fost fatală.

Moaşa care a ucis-o, a aruncat-o pe şosea spre a înşela autorităţile şi spre a se sustrage responsabilităţii.

Poliţia este pe urmele criminalei.

x **Incercare de sinucidere.**— Tânăra Victoria Ionescu din str. Ipsilante 32, a încercat eri să-şi pună capăt vieţei, înghiţind o cantitate de spirt denaturat. Transportată la spital, în urma îngrijirilor ce i s'au dat, ea e în afară de orice pericol.

Cauzele ce au determinat o să încerce gestul funest, nu se cunosc. S'au dispus cercetări.

x Cetitorii noştri din provincie, care au strâns bonurile de premii, sunt rugaţi a le trimite în plic închis la Administraţia ziarului „Opinia" împreună cu 5 lei taxa de manipulare şi 2 lei pentru răspus. (în mărci postale), după care vor primi fisa de participare la tragerea premiilor.

x **Tusa şi Răguşeala** în bronchitele gripale dispar repede cu *Pastilele de Eucalipt Benzomentolate Dr. Ratianu* aprobate de Consiliul Sanitar Superior. Indicate în toate afecţiunile pulmonare, laringite, astmă, desinfectează plămânii uşurează respiraţia. Depozit Farmacia Dr. Ratianu, Cuza-Vodă 48.

Bărbaţii Neputincioşi

(Impotenţi)

Slăbiţi de vârstă, exces sau boală la orice vârstă, se vindecă repede prin ungere cu „Buwegen" care nu atacă stomacul, rinichii, inima, ca preparatele luate prin gură. Invenţia senzaţională a Laboratorului Chimic Florzheim, experimentată de Profesor Dr. Georg Luda, Berlin. Nu aşteptaţi agravarea boalei ! De vânzare la Farmacii şi Drogherii. Lei 380 flaconul. Literatură lămuritoare trimite sub discreţiune, contra mărci pentru răspuns: „REPREZENTANŢA BUWEGEN", Bucureşti I, Str. Brezoianu 56.

De vînzare la Vaslui

Un imobil construcţie solidă în str. Dr. Radovici Nr 10, proprietatea D-lui Const. I. Cristea din Ploeşti str. Puşcaş Nr. 32.

Imobilul este compus din 6 camere mari, antret în faţă, bucătărie în corpul casei, cameră de bae şi un vitraj mare. Sobe de teracotă în unele camere. Instalaţie de apă şi electricitate, cişmea, pivniţă şi cameră de lemne. Pentru ori ce informaţiuni amatorii e pot adresa d-lui N. I. Cristea, oficiant Oficiul P.T.T, sau d-lui Alex. I. Cristea-Calex zarist din Vaslui.

CEL MAI BUN ANTINEVRALGIC, CU EFECT IMEDIAT

JAWOL

ULTIMA ORĂ

Studenţimea germană împotriva hitlerismului

Situaţia la universitatea din Berlin

Praga 8.—Ziarul „Der Stürmer“ scrie că in atitudinea studenţilor din Germania s'a produs o vădită schimbare. Studenţimea germană nu şi mai ascunde astăzi sentimentele împotr va hitlerismului.

Astfel la Universitatea din Berlin se pot vedea în toate sălile grupuri de studenţi, care discută agitat şi critică regimul. Pe bănci sânt scrijelate cu briceagul cuvintele: „Jos partidul naţional socialist“.

Mulţi profesori numiţi de hitlerişti sînt trataţi cu dispreţ. Studenţii citesc cu predilecţie ziarele străine, care atacă regimul din Germania. Cel puţin 60 la sută din studenţimea germană este astăzi adversara hitlerismului.

Ziarul «Der Stürmer» care a anunţat această situaţie, exprimându-şi credinţa că universitatea din Berlin va fi închisă, a fost interzis în Germania.

Guvernul austriac continuă politica lui Dollfuss

Viena 8. — Cancelarul Schuschnigg şi vice-cancelarul Starhemberg vor pleca în Italia, unde vor face o vizită oficială d-lui Mussolini. Data întrevederii încă n'a fost fixată.

Acestei întâlniri i se atribuie o deosebită importanţă. Noul guvern austriac doreşte colaborarea cu Italia şi va arăta d-lui Mussolini că va continua politica lui Dollfuss.

Întrevederile arhiducelui Otto de Habsburg

Bruxelles 8.— Arhiducele Otto de Habsburg a plecat la Moulin, unde se va întâlni cu prinţul de Bourbon. Faptul a produs senzaţie, fiind prima dată când arhiducele Otto are o întrevedere cu pretendentul la tronul francez.

Vineri Otto de Habsburg va fi la Roma, unde va fi primit de d. Mussolini.

Un scandal în restaurantul „Pavilion“

Un maior lovit de fiul patronului

D. maior Pericle Stoica din localitate închiriase un pian restaurantului „Pavilion“, cu plată lunară. Neplătindu-se chiria conform angajamentului scris, s'a dus să ridice pianul, fiind însoţit de un acordor al d-lui Sandovici.

In momentul când se ridica pianul, acordorul arătase d-lui maior Stoica unele stricăciuni făcute la clavir.

Fiul d-lui patron Marcoci, înfuriat, se repede atunci şi începe să lovească pe acordor în acelaş timp îmbrânceşte pe d. maior Stoma Pericle, care în cădere îşi răneşte omoplatul şi antebraţul stâng.

Adresându-se parchetului, s'a făcut actul medical asupra leziunilor constatate, iar parchetul l-a trimis pe reclamant la consiliul de război, de oarece fiul d-lui Marcoci este militar în concediu.

O EXPLICAŢIE

D. C. Marcopol, inspector municipal ne roagă să precizăm următoarele în legătură cu articolul apărut azi dim. în ziarul „Ziua“. D-sa a luat eri dim. o pâine de probă de la brutăria Iţie Lupu, pâine care era crudă. A făcut un rapport pe care l-a înaintat d-lui ajutor de primar Ionel Fruhling, care, văzând că pâinea este într'adevăr crudă a dispus ca întreg stocul de pâine să fie confiscat. D. inspector Marcopol a dat delegaţie d-lor controlori Vasiliu şi Enache şi aceştia au confiscat pâinea. Aceasta este adevărul, după cum susţine d. Marcopol.

Noui furturi în localitate

In cursul nopţii s'a comis o serie de noui spargeri şi furturi.

Astfel la magazinul R. Leiba din str. Păcurari 121, răufăcători introduşi prin spargerea unui geam, au furat o cantitate însemnată de mărfuri.

La d. L. Schwartz din str. Nicolina 102, s'au furat numeroase obiecte de valoare şi o sumă de bani, iar la d-na Eti Blazer, osebit de o sumă importantă de bani, hoţii au luat lengerie în valoare mare.

Poliţia a început cercetări.

Informaţii

x „SOCEC“ *repară orice sisteme de tocuri rezervor.*

x D-na dr. Ropală, medicul legist al parchetului a făcut autopsia cadavrului mecanicului Frant Gorschi dela liceul Internat, mort în accidentul dela Breazu al maşinei d-lui deputat Cuza.

S'a stabilit că mecanicul s'a ales cu fractura bazei craniului.

Eri a avut loc înmormântarea victimei.

x Cunoscutul comerciant şi industriaş Const. Daderlat din P.-Iloaie a fost trimes în judecată pentru distrugere şi lovire. Certându se cu părintele său, i-a distrus întregul magazin de mezeluri din centrul oraşului.

x Locuitoru I, Dascalu din Plugari a făcut ieri apel contra condamnării sale la o lună închisoare şi un leu despăgubiri.

El este aacuzat că şi-a bătut părinţii.

— De asemenea a făcut apel Ion Grecu din str. Poetului, care a fost condamnat la 10 zile închisoare pentru că şi-a bătut soţia şi copiii.

Acestora li s'au acordat 500 lei despăoubiri.

x Clinica chirugicală Doctor Tzaicu şi celelalte secţiuni din Sanatoriul din Iaşi Strada Carol 20, sunt deschise şi în timpul lunilor de vară.

Pregătire permanentă pentru chirurgia de urgenţă.

x *Allo! Allo!*

Părinţi! Când veniţi la Iaşi pentru înscrierea copiilor în şcoli, găsiţi cel mai convenabil şi bun restaurant la «*Luther*» din Piata Unirei.

Primăria Municipiului Iaşi

PUBLICAŢIE

Se aduce la cunoştinţa celor interesaţi că în ziua de 14 August a. c. ora 10 dim. se va ţine în localul acestei Primării situată în Iaşi str. Alexandri No. 14, licitaţie publică pentru darea în concesiune a Serviciului de Pompe Funebre.

Licitaţia se va ţine în conf. cu art. 88—110 din Legea Cont. Publice, reg. O. C. L. şi normele publicat în M. O. No. 127 din 4 Iunie 1931.

Condiţiunile de licitare sunt cele stipulate în caetul de sarcini, care se poate vedea în orice zi de lucru la Direcţia Ad-tivă a Primăriei.

Concurenţii vor depune garanţia prevăzută în caetul de sarcini.

Primar, O. Racovitză

Secretar G-ral, O. Breviman

ORA 1

OTTO DE HABSBURG

se va întâlni la Roma cu cancelarul Austriei

Londra 8.— „Daily Telegraph“ anunţă că la Roma Otto de Habsburg se va întâlni cu d. Schuschnigg, cancelarul Austriei.

Întâlnirea aceasta este pregătită de d. Mussolini şi i se acordă o importanţă covârşitoare.

*

In Stiria (Austria) s'a ridicat starea de asediu.

Podul de peste Nistru

Tighina 8.—La Tighina a sosit azi suma de 16 milioane lei pentru facerea unui zid şi repararea podului de peste Nistru.

După ce lucrările vor fi terminate, se va relua comunicaţia cu Rusia.

Revizuirea funcţionarilor

Buc. 8.— Azi dimineaţă şi-a continuat lucrările comisiunea pentru simplificarea aparatului de stat.

S'a dat forma definitivă decretelor pentru revizuirea numirilor de funcţionari la toate serviciile publice,—decrete care vor fi prezentate în Consiliul de miniştri de mâine.

Crima unui deţinut

Craiova 8.—Deţinutul Nicolae Stroe a fost scos din închisoarea Craiova, pentru a lucra la curăţirea unei străzi.

La un moment dat, el s'a luat la ceartă cu trecătorul Ioniţă Stere, pe care l-a omorât cu lovituri de lopată.

DEJALINURI pentru lingerie de domni desene noui au sosit la mag. „FAVORIT“

Telegramă

Soc. de asigurare „Steaua României“

Inspectoratul General Iaşi
Strada Lăpuşneanu No. 20

La tragerea pentru amortizarea poliţelor de asigurare populare care a avut loc în ziua de 6 August a. c., au eşit următoarele poliţe ale Soc. „Steaua României“ şi „Ancora“:

Lei 20.000 poliţa No. 15352 a d-lui Friedrich Tuttmann, industriaş, Cernăuţi, strada Constantin Brâncoveanu 16.

Lei 30.000 poliţa No. 82798 a d-nei Maria Horwath, strada Moţilor 29.

Câştigurile plătite până în prezent sunt de Lei 13.600.000.

Amortizările viitoare vor avea loc la începutul lunei Septembrie 1934.

„Steaua României“

Societate Română de asigurări în Bucureşti
Capital Social şi fonduri de rezervă
Lei 285.917.988

Cazul tragic din str. Lăpuşneanu

O femeie moare în urma unor lovirі — Concubinul ei ar fi autorul agresiunii criminale

Un caz impresionant s'a înregistrat azi în zorii zilei în localitate.

Tânăra Antonina Simencenco, în etate de 29 ani, din serviciul d-lui Albert Bienstock din str. Lăpuşneanu 45, a fost găsită în nesimţire. Un medic a sosit imediat la faţa locului, dar toate încercările de a o reduce la viaţă, au fost zădarnice. Imediat au fost încunoştinţate de acest fapt parchetul şi poliţia, care au întreprins cercetări.

Cauza decesului

Cadavrul tinerei a fost examinat de un medic, care şi-a dat părerea că moartea e suspectă. Ea pare a se datora unei puternice hemoragii interne, care ar fi consecinţa unor bătăi pe care moarta le-ar fi suferit în ultimele 24 ore.

Făcându-se investigaţii, s'a aflat că Antonina Semencenco întreţinea legături de dragoste cu individul Faringhel Dumitru din str. Predeal 12. De pe urma acestor legături, a rezultat o fetiţă care a rămas sub îngrijirea mamei. In ultimul timp, concubinul ei a început s'o terorizeze, întrucât Antonina Simencenco voia să sfârşească cu acest fel de convieţuire. Şi pentru a o convinge să renunţe la proiectul ei, Dumitru Faringhel o maltrata crunt oridecâteori venea la dânsa.

Dispariţia concubinului

Poliţia aflând aceste fapte, a dispus arestarea lui Forighel Dumitru. Căutat la locuinţa lui din str. Predeal 12 s'a constatct că Forighel a dispărut. A fost adusă la poliţie mama lui, anume Ana Forighel. Ea însă n'a putut să declare locul unde s'a refugiat fiul ei. Bătrâna se află în cercetarea comisariatului 3 poliţie, care continuă ancheta.

Cadavrul tinerei a fost transportat la morga spitalului Sf. Spiridon, unde urmează a i se face autopsia.

Cercetările continuă. LNY

Funeraliile mareşalului Hindenburg

Nunţiul papal n'a participat la ceremonie

Berlin 8 — Ieri s'a desfăşurat la Tanenberg ceremonia înhumării rămăşiţelor mareşalului Hindenburg.

Episcopul Berlinului a pronunţat un discurs funebru omagiind pe defunct.

Cancelarul Hitler a ţinut un lung discurs. A scos în evidenţă marile merite ale defunctului, subliniind valoroasele lui calităţi de comandant.

HINDENBURG

Vorbitorul a arătat toată opera săvârşită de defunct în lunga sa carieră de soldat şi om politic, evocând mai ales modul nepărtinitor cum el a ştiut să conducă Reichul în calitatea sa de preşedinte.

După ce cancelarul Hitler a terminat discursul său, bateriile de artilerie din apropierea monumentului au tras multe salve în semn de omagiu pentru marele dispărut.

Ofiţerii din garda de onoare, au dus apoi pe braţe sicriul până la turnul „Hindenburg“, unde defunctul va dormi somnul de veci.

Din partea României a asistat la funeralii d. Vintilă Petala, consilier de legaţie, în locul d-lui Petrescu-Comnen, ministrul nostru în Germania, care acum e în concediu.

Se comentează faptul că nunţiul papal n'a participat la ceremonia înmormântării.

S'au depus sute de covoare şi jerbe de flori pe mormântul lui Hindenburg.

O singură funcţie şi un singur salariu

Lucrările comisiunii pentru simplificarea aparatului de stat

Buc. 8— Ieri s'a întrunit comisiunea specială pentru simplificare aparatului de stat.

Comisia a stabilit: revizuirea generală a numirilor la toate serviciile publice; raţionalizarea muncii în ministere; aplicarea legii cumulului.

Deviza conducătoare va fi: „o singură funcţiune şi un singur salariu“.

Astăzi comisiunea îşi continuă lucrările.

Turul ciclist

Buc. 8. — Turul ciclist împrejurul României continuă. Azi se parcurge ruta cea mai grea Bacău-Braşov.

In frunte clasamentului se află ciclistul Corneliu Niţescu.

Un agent de asigurare din Bârlad

reclamat parchetului

Bârlad 8.— Centrala societăţii de asigurare „Generala“, a făcut o reclamaţie parchetului local. contra d-lui Tomas Froimovici, agentul local din încasări. Reclamanta arată că d. Froimovici şi-a însuşit o sumă ce trece peste 100,000 mii lei. Deasemeni centrala reclamă şi alte nereguli în sarcina celui susnumit.

In urma cercetărilor făcute de parchet d. Tomas Froimovici a fost înaintat cabinetului de instrucţie. Sandu

Suveranul se informează despre afacerea „Skoda“

Audienţa d-lor Inculeţ şi colonel Stăncescu

Sinaia 8. — Ieri au fost primiţi în audienţă de suveran d-nii Inculeţ, ministru de interne şi colonel Stăncescu, director general al siguranţei.

Audienţa a durat 35 minute şi suveranul a fost informat în amănunţime despre ancheta în afacerea „Skoda“.

*

Buc. 8.—D. maior Petrescu a continuat ieri la consiliul de război cercetările in chestia falşului din procesul lui Seletzki.

Pentru ziua de 10 August a fost citat d. Iuliu Maniu, spre a da lămuriri. In cursul săptămânii vor fi audiaţi d. Vasiliu-Cluj şi personalul dela reprezentanţa „Skoda“ din Bucureşti.

In jurul anchetelor dela brutării

Suntem informaţi că unii inspectori şi controlori municipali şicanează pe nedrept anumiţi brutari pe un motiv simplu şi lesne de înţeles.

Recent un controlor municipal s'a prezentat la brutăria d-lui Iţic Lupu din Str. Elena Doamna şi a cântărit nu mai puţin de...300 pini, vrând cu tot dinadinsul să găsească o pâine lipsă la cântar.

N'a avut noroc însă şi a plecat supărat, ameninţând că va încheia un proces verbal de... ultraj!.. Şi nu e singurul caz.

Denunţăm acest fapt d-lui primar Racovitză şi avem convingerea că nu va fi de acord cu sistemul subalternilor d-sale.

Moratoriu în Bulgaria

Sofia 8.— In Bulgaria s'a acordat un morator general al datoriilor pe timp de şase ani. Moratoriul este fără reducere a capitalului pentru liber-profesionişti şi cu reducere de capital pentru celelalte categorii.

O mamă îşi reclamă fiul

Chişinău 8.— Femeia Maria Ceaicovschi, pensionară, a reclamat parchetului că fiul ei s'a prezentat cu carnetul de pensii la administraţia financiară şi a încasat pensia pe care şi-a însuşit-o.

Lucrul acesta îl făcea de câteva luni.

Parchetul cercetează.

Crima din imprudenţă a unui moşier

El împuşcă mortal pe servitorul lui

Cernăuţi 8.—Ieri la prânz moşierul dr. Radu Grigorcea din com. Prisăcani curăţa un pistol.

La un moment dat, arma s'a descărcat şi glontele a rănit mortal pe servitorul Huber.

In agonie el a fost adus la Cernauţi şi internat în spital.

Moşierul a fost arestat.

Un accident curios

Fata Leontina Feraru, originară din Solca slujea la o familie din str. Sevcenco nr. 16.

Ea dormea în podul casei. Noaptea trecută logodnicul ei plecând dela dânsa a luat scara dela pod.

Dimineaţă, fata voind să se coboare, şi neştiind că scara lipsea, a căzut din pod.

Ea s'a ales cu picioarele fracturate şi a fost internată în spital.

Leontina spune că a fost o pedeapsă a lui Dumnezeu, pentrucă... îşi înşela logodnicul.

Iarăş Ataţchi

S'a stabilit că faimosul Ataţchi a fost în ultimul timp de cinci ori „incognito“ la Cernăuţi, unde s'a întovărăşit cu alţii la comiterea unor noui operaţii suspecte.

P. B.

x „Opinia“ *face abonamente pentru orice staţiune balneară sau climaterică din ţară cu 50 lei.*

S'a deschis

CAZINOUL DIN VATRA-DORNEI

cu jocuri diferite.

Bulă, Ruletă, Chemin de fer, etc.

DE INCHIRIAT de la Sft. Dumitru 4 camere, antreu, terasă mare, bucătărie şi atenanse în str. Sf. Theodor 11, la etaj.

PREŢURI extraordinare plătesc pentru aur Herşcovici Ştefan cel Mare 14.

OLEIURI de in şi cânepă, dublu fiert, garantat la analize, găsiţi la „Păun“ C. Negri 3.

SE INCHIRIAZĂ imediat 4 camere, 2 antrete, baie complect instalată, bucătărie etc. complect renovate. A se adresa Ghica Vodă 57 între 2—4 p. m.

DE INCHIRIAT de acum, (sau de vânzare) un imobil în oraşul Roman str. Mihail Eminescu No. 27, compus din trei odăi mari, cu 2 antrete, două odăi la poartă, 14 prăjini de grădină în dosul caselor; grădină în faţa caselor; apă şi lumină; singur în curte.

A se adresa d-lui Al. Mândru pensionar, Iaşi str. Eternitate No. 48.

BRUTĂRIE, vad, în plin centru, cu instalaţie modernă, complectă, odaie pentru lucrători, baie etc. se închiriază. A se adresa între 2—4 p. m. la proprietară Ghica Vodă 57.

PERDUT buletinul eliberat de Biroul Populaţiei, pe numele subsemnatei. Il declar nul şi fără valoare în mâinile oricui s'ar găsi.

MARIA MACARIE
Str. Cercului 8

Doctor Mendel Avram
Medic de Spital
Boli Chirurgicale, Boli de femei, Mamoş
Cons. 8-10 a. m., 3-7 p. m.
Str. I. C. Brătianu 120
(Etaj)

Dr. GANCEVICI
consultă
BOLI DE PIEPT
în str. Lăpuşne nu No. 19
între orele 1—4 p. m.

DOCTORUL
OVIDIU CORDESCU
consultă zilnic pentru boli de
Nas, gât şi urechi
de la 4—7 p. m.
în str. Gh. Mârzescu 16

ANUL XXX No. 8191

ABONAMENTE

Lei 600 . . . . pe un an
„ 300 . . . . . „ 6 luni
„ 150 . . . . . „ 3 „

ATELIERELE TIPOGRAFICE
IAȘI. — STR. LĂPUȘNEANU 37

2 (doi) lei exemplarul

OPINIA

Ziar popular cotidian

VINERI 10 AUGUST 1934

PREMII GRATUITE
Bon No. 16
OPINIA

Starea de asediu
La noi și aiurea

In consfătuirea de la Temișoara, d. Dinu Brătianu a cerut ridicarea cenzurii și a stării de asediu, în timp ce d. Tătărescu s'a declarat pentru menținerea măsurilor excepționale, întrucât mai există cuiburi anarhice ce întreține o acțiune de destrămare. Deosebirea aceasta de păreri între șeful guvernului și șeful partidului liberal a format un interesant subiect de comentarii. Și în timp ce la noi discuțiile mai continuă pe această temă, iată că ne vine un exemplu instructiv de peste granițe.

Se anunță din Viena că starea de asediu a fost ridicată în provincia Stiria din Austria. In acea regiune regimut excepțional a fost introdus imediat după asasinarea cancelarului Dollfuss, când s'au produs acolo violente agitațiuni hitleriste.

De atunci au trecut **două săptămâni.** *Notați bine :* **numai două săptămâni.** *Guvernul austriac, prin autoritățile în subordine, a luat toate măsurile cuvenite pentru menținerea ordinei și astfel, în prezent, numai după 15 zile a putut să înlăture starea de asediu în provincia Stiria.*

La noi, au trecut **atâte luni** *de când s'a instaurat regimul măsurilor excepționale și totuși șeful guvernului nostru crede necesară continuarea cenzurii și a stării de asediu.*

De ce în Austria starea de asediu a putut fi ridicată numai după două săptămâni, iar la noi nu se poate renunța la regimul excepțional nici după atâtea luni de zile? Oare la noi legile existente și autoritățile constituite nu sânt arhi-suficiente pentru menținerea ordinei?

Oare la noi primejdia mișcărilor anarhice este mai pronunțată decât în țara nefericitului Dollfuss? Dimpotrivă; situația dovedește răspicat că Austria, tulburată profund de frământările hitleriștilor și amenințată în însăși independența ei, era în orice caz mai îndreptățită decât noi să păstreze regimul măsurilor excepționale.

Totuși în Austria s'a înlăturat starea de asediu, în timp ce la noi e menținută. In Austria cu regim dictatorial nu există stare de asedir, pe când în România cu regim democratic avem și stare de asediu și cenzură.

Ciudată situație! INT.

Hindenburg pe patul morții

Președintele Hindenburg pe patul morții, străjuit de garda de onoare.

Maestrul Alfonso Cirilo
Activitatea sa în domeniul muzicii

După cum am anunțat, la Piatra Neamț a încetat din viață maestrul Alfonso Cirilo, în etate de 85 ani, fost profesor la Conservatorul din Iași.

Născut în orașul Caserta pe coasta de sud a Mediteranei, Alfonso Cirilo s'a dedat de mic copil muzicei, urmând la conservatorul din Aversa.

Terminându-și conservatorul, a debutat ca clarinetist virtuos pe scenele renumitelor teatre din Torino, Napoli, Roma, Cremona, sub direcțiunea lui Ponchielli, celebrul compozitor al operei muzicale „Gioconda".

Încă de tânăr a fost angajat în orchestrele trupelor de operă de samă, voiajând la Atena, Corfu, Pireu, Constantinopol, Odesa, Harcov, iar apoi în anul 1876 a debutat la București. Fiind remarcat de colonelul Kiritescu, comandantul Reg. 2 Roșiori, un mare iubitor al muzicei,—Cirilo a fost angajat ca solist în orchestra regimentului, compusă din cele mai valoroase elemente ale țării. De atunci rămâne în România.

In 1889 înființându-se la Iași catedra de clarinet, Alfonso Cirilo este numit titularul acestei catedre, funcționând timp de 15 ani.

In acest interval, împreună cu frații săi Antonio și Carol, ambii muzicani, a desfășurat o bogată activitate de propagandă muzicală.

Alfonso Cirilo a compus peste 300 lucrări muzicale pentru fanfară, orchestră, voce, clarinet, etc.

Mulți ani a condus fanfarele și orchestrele regimentelor 27 Infanterie Bacău, Reg. 15 Războeni, Batal. 4 Vânători, etc.

A luat parte la campania din 1877, fiind decorat cu medaliile comemorative : Trecerea Dunării, Apărătorii independenței, Serviciul credincios cl. II și Medalia Rusească.

Deasemeni a luat parte și la campaniile din 1913 și 1916—18.

Moartea lui Alfonso Cirilo lasă un profund gol în lumea muzicală a țării noastre, unde artistul și-a petrecut cea mai mare parte din viață.

Să-i fie țărâna ușoară!

d. zelea

Costumele lui Hindenburg

Mareșalul Hindenburg a lăsat una dintre cele mai bogate colecții de costume. Sânt toate costumele purtate în prodigioasa sa carieră de soldat și de șef de stat.

Econom și conservator, Hindenburg a păstrat în locuința sa din Berlin și în castelul dela Neudeck, tunicele, mantalele, redingote, jachete, fracuri și alte costume purtate în diverse ocaziuni. Intr'un dulap special se află toate uniformele militare, dela cea de cadet și până la cele de general de infanterie și de feld-mareșal.

Admiratorii președintelui Hindenburg ar putea forma acum un muzeu al costumelor sale.

DIN TOATA LUMEA

Miss Țigara.— La o serbare care a avut loc zilele trecute la Paris, s'a organizat un concurs pentru alegerea unei domnișoare, care fumează mai mult și mai elegant. La acest concurs au participat 113 candidate, singura condiție fiind ca toate concurentele să nu fie mai mici de 21 ani.

Concursul a durat un ceas, în care interval candidatele aveau permanent la dispoziție pipe, tutun și tot felul de țigări. La sfârșit a fost aleasă o domnișoară Yvonne Garique, în etate de 23 ani, de profesiune modistă.

In timp de o oră, ea a consumat 27 țigarete, dovedindu-se o elegantă și pasionată fumătoare. Așa că pe drept cuvânt merita titlul de „Miss Țigara"...

•

Când bărbatul nu e acasă!— Un caz interesant de divors s'a judecat la Londra. Un domn anume J. H. Smith ceruse să fie despărțit de nevastă pentru un motiv destul de curios.

Soțul plecase de acasă, cu intenția de a părăsi orașul. Dar a pierdut trenul și a trebuit să se reîntoarcă. Locuința era inoculată, nevasta fiind plecată de acasă.

Bărbatul bănuitor a început să-și caute soția, dar n'a descoperit... ceiace crezuse. El și-a găsit nevasta la cinematograf, singură, urmărind un film interesant.

Totuș soțul a întentat proces de divors, susținând că o femeie credincioasă nu trebuie să se ducă nicăiri, atunci când bărbatul nu e acasă. Tribunalul din Londra n'a admis însă această teză și cererea de divors a fost respinsă. Așa că abea de acum înainte nevasta se va putea duce în voie, singură, la cinema. Dar, bine înțeles, numai la cinema!.

Leagănul sonor.— Se știe că majoritatea copiilor mici nu adorm decât prin cântece. Această grijă destul de plicticoasă pentru părinți a fost acum înlăturată de un ingenios fabricant de leagăne din Berlin.

El a confecționat un nou tip de leagăn, cu un mecanism ca la aparatele de gramofon. Cât timp copilul stă cuminte mecanismul tace. Cum însă copilul începe să plângă și să se miște în leagăn, aparatul se pune în funcțiune în mod automat și cântă până când copilul adoarme din nou.

Astfel, datorită acestui sistem practic de leagăne sonore, părinții pot pleca fără grijă de acasă.

•

Numai pâine și apă.— Cu prilejul unei discuții asupra vieții șomerilor, doi americani originali George Brighton și James Hilden din New-York au pus un rămășag curios. Primul a declarat că poate mânca o lună de zile numai pâine cu apă.

Hilden l-a închis pe Brighton într'o odaie, unde a rămas sechestrat timp de 30 zile. Și în acest interval n'a primit zilnic decât o pâine și o cană cu apă. Astfel americanul răbdător a câștigat pariul.

Ciudat rămășag și ciudați oameni!

Cetiți
în pag. 4-a
Ultima oră

Europa se depopulează
o statistică îngrijorătoare

Liga internațională „Viața și familia" din Haga a strâns date din toate țările europene (afară de Rusia) cu privire la chestiunea natalității.

Din această statistică rezultă că situația demografică a Europei este cât se poate de îngrijorătoare. Continentul nostru se depopulează în fiecare an tot mai mult, cauza principală fiind bine înțeles criza economică.

In congresul ligii dela Haga s'a votat o moțiune, prin care „guvernele statelor europene, amenințate de o depopulare ce ar putea avea consecințe din cele mai grave în special în domeniul economic, sânt invitate să ia toate măsurile capabile să oprească scăderea natalității".

Dar oare în felul acesta s'a rezolvit problema?...

Miliardarul Rockefeller
vrea să ajungă la 100 ani

De curind celebrul miliardar american John Rockefeller și-a serbătorit aniversara de 95 ani. Cu acest prilej ziarele de peste ocean au consacrat articole interesante marelui bogătaș.

Printre altele s'a reamintit că deviza lui Rockefeller este: „Economie, economie". El a declarat într'un rind, că numai prin spiritul său calculat de economie, a reușit să ajungă la situația de astăzi. Ca pildă, se citează următorul caz:

Intr'o zi, două doamne din elită au venit la Rockefeller să-i vândă un bilet pentru un spectacol dat în scop de binefacere. Miliardarul american a luat biletul și a acordat 5 dolari.

Doamnele surprinse au replicat :

— Domnule Rockefeller, fiul d-vs ne-a dat 100 dolari pentru un bilet.

— Lui îi convine — a răspuns nababul; fiindcă are un tată bogat...

Cu spiritul său de economie, John Rockefeller, favorizat și de împrejurări fericite, a ajuns unul din cei mai bogați oameni din lume. Averea ui este apreciată la un miliard dolari, adecă peste 100 miliarde lei.

Cu prilejul aniversării a 95 ani, nababul a fost întrebat care-i este cea mai puternică dorință. Și el a răspuns:

— Aș vrea să ajung la 100 de ani!

De unde se vede că Rockefeller iubește într'adevăr... cifrele rotunde!

TURISM

Călimanii

In partea cea mai de Nord vest a Moldovei, acolo unde până la 1918 se întâlnea hotarul dintre Moldova, Bucovina și Transilvania, se întind Călimanii. Este un colț izolat al țării noastre, puțin vizitat de turiști și necunoscut de marele public. Pe hărți este reprezentat ca o mare regiune complect împădurită (putem spune că e cel mai mare masiv păduros dela noi) și cu sate foarte rare. Culmele cele mai înalte sunt acoperite cu iarbă, care probabil încă depe vremea Dacilor au servit și servesc de pășune la miile de vite ce le colindă în voe tot timpul verei.

Pădurea de aici în multe locuri n'a fost încă atinsă de secure, cu toate că e formată din cei mai frumoși brazi ai Carpaților noștri.

De departe, depe munții vecini, Călimanii ne apar ca niște imense movile cenușii, cu creste colțuroase și cu poalele negre de păduri, iar Pietrosul Călimanilor, văzut dinspre Vatra Dornei, are silueta Ceahlăului.

Călimanii sunt cel mai ușor de atacat, plecând dela Vatra Dornei și urmărind șoseaua ce merge spre gura Negrei, apoi ne îndreaptă către Sud la Șarul Dornei. De acolo urcăm în lungul Pâr. Neagra drumul natural, destul de bun chiar pentru mașini, spre satul Neagra Șarului și după vre-o 30 km. dela Vatra Dornei ne oprim la gura Haitei pe vechea graniță, un mic cătun format din câteva case. De aici sunt două drumuri de urcat pe Călimani. Trecem pe lângă stivalarul ce zăgăzuește pârâul Neagra (de unde se dă drumul apei la fiecare 24 ore cu scopul de a înălța nivelul apelor pentru plutărit pe Bistrița) și o apucăm la stânga pe piciorul Cerebucului prin pădure, pe cărarea fostei granițe, dacă vrem să luăm Călimanii în lungul lor. Partea cea mai atrăgătoare a lor este însă Pietrosul, care îl putem ridica direct dacă trecem dela piciorul Cerebucului în sus pe pârâul Haita până la fosta vamă austriacă (1050 m. alt.), vis-a-vis de care este fostul pichet austriac. Aici ridicăm în sus la stânga, pela spatele pichatului, luminișul dealului Batoșu. Mergem mereu la deal pe cărarea care duce mai mult prin luminiș decât prin pădure, trecând în acelaș timp și prin vecinătatea a trei sau patru stânci, ajungem după 4—5 ore de mers în zona alpină pe un mic vîrf (1750 m.) de sub care își iea originea va'ea Tarniței ce am avut-o mereu la dreapta noastră, spre apus. Dinco'o peste Tarnița către West se ridică Vf. Haiti (1854 m.), iar spre sud-vest se înalță impunător și bolovănos Pietrosul (2102 m.), al cărui urcuș începe imediat ce ocolim ultimile escavațiuni ale viei Tarnița.

Facem un mic popas, apoi ne reluăm drumul și după vre-o oră și jumătate de mers prin bolovani ajungem pe un neteziș cu iarbă și în cele din urmă la movila de petre ce reprezintă vârful Pietrosul Călimanilor. Orizontul ce ni se deschide aici este captivant, încât uităm oboseala. Privind puțin înd'răt spre drumul pe unde am venit, vom deosebi la stânga noastră, spre nord-vest (vecin cu Of. Haitei) Măiereșelu și Tămăul, în apropiere de care sunt Pietrele roșii *(triplex confinium* al vechiului hotar) și Petrosul Dornei. In fundul neguros al zării se schițează Inăul și Petrosul Rodnei. Apoi către nord-

Continuare în pagina II-a

Cronica cinematografică
de Wratislavius

Cinema Sidoli:

„Romanul unei femei pierdute"

— Pruncul în film —

Cinema Trianon:

„Misterul celor 13 femei"

Despre utilizarea pruncului în film, voiam să scrim mai de mult. Prilejul scăpat revine acum cu deosebită inzistență, grație filmului ce rulează în prezent la Sidoli sub titlul : *„Romanul unei femei pierdute"* și în care alături de *Garry Cooper* și *Claudette Colbert* un prunc deține unul din rolurile principale. Pentru acest motiv am și pus subtitlul de mai sus și nu „Copiii în film".

Aceasta este cu totul altăceva și n'are în sine nimic nou. Doar am fost îndeajuns serviți în teatrul propriu zis cu copii mai mult sau mai puțin bine dresați. Dar pe care nici-odată nu i-am putut gusta —ca actori, ori cât de mișcător era textul ce'l debitau și cu toată gingășia și drăgălășenia inerentă vârstei— deci apanajul multora din ei. Ci, în rândurile de față noi voim să relevăm cu totul altă categorie, aceia a pruncilor, a gândăceilor încă nevorbitori, care nici nu se pot încă ține pe piciorușe, dar al căror gângurit nu numai că satisface exigențele microfonului, dar produce și fermecarea spectatorului —cu efect uluitor.

Nota aceasta nouă este un aport special al filmului. Și iată de ce : pe când în teatrul propriu zis, în scena în care eroina (sau eroul) sau — la urma urmei, un personaj oare-care avea de apărut cu un sugar în brațe, rolul acesta îl îndeplinea sau un mototol de cârpe sau o păpușe. Pentru că e imposibil, să dresezi un mormoloc de câte-va luni până'ntr'atâta, încât să nu... extemporizeze, și să nu se abată de la text fie prin urlete fie prin vr'un pipi prin care să'l scoată din concept pe actorul din apropiere.

Așa că, scenele similare erau sau evitate complect sau se reducea prezența pruncului la un minimum posibil.

Cu totul alt-fel stau însă lucrurile în film. Aici confecționarea scenelor neimpunând continuitatea absolută de timp —în senzul, că musai trebuie terminată o parte— o scenă sau un act întreg, într'un period de timp ce face parte din spectacolul absolvit la oră fixă, se pot obține și înregistra unele momente uluitor de capitivante. In aparență strâns legate între ele sau cu scenele imediat următoare, dar în realitate ele sunt fixate pe peliculă la ore sau chiar zile diferite. Ne imaginăm, că procedeul e la fel cu acel al înregistrării mișcărilor și a întregii vieți ce-o duc animalele sălbatece. Aparatul e pus în preajma acestora și pelicula înregistrează ore 'ntregi. Ba, la prunci cred că technica e și mai ușoară. De vreme ce el nici nu poate fugi din câmpul obiectivului și nici nu e prea senzibil la mișcările operatorului — disimulat desigur. Materialul cules este apoi „decupat" sistematizat și cu îndemânare alăturat. Iar rezultatul: o minune, o încântare a ochiului și a timpanului, vecină cu fericirea, făcându-te să uiți totul și să nu vezi decât drăgălășenia fără margini, a mișcărilor brațelor mititele; să auzi gânguritul inimitabil— cu nici-un instrument muzical și să respiri parcă, frăgezimea ce exală imaginea trupșorului fraged, a micuțului „interpret".

Că cele mai multe epizoade sunt trucate, în senzul că momentele imediat următoare (chestie de secunde) au fost totuși înregistrate poate în zile diferite, aceasta e evident. Doar n'o să pretinzi unui gândăcel de 7—8 luni să'și învețe rolul și să'l debiteze seral între orele 10—12...

Dar, așa trucate cum sunt și cu toată conștiința ce-o avem despre culisele technicei, și încă impresiunea de verosimil e atât de puternică, atât de fascinantă, încât te prinde în mreje, te înlănțue și te farmecă — de contrăești cu eroii și respiri ușurat, când spune doctorul c'a trecut criza și scapă băiețelul de pneumonie... Pe cine nu'l va încânta un film — indiferent de restul larmoyant (sau plângăreț, cum doriți) al subiectului, când cele spuse mai sus ocupă o mare parte din tot scenariul? Cum, există oameni, cărora exhibiția pruncului ce râde, bate din palme și gângurește, nu le place? Îi compătimesc adânc, ce vremea-ce la acest manco sufletesc leac nu există...

Să vă povestesc subiectul?

(Continuare în pag. II-a)

Trăim timpuri de criză și dacă mai suferim și de o boală care pe fiece zi se înrăutățește, viața ne este în primejdie.

Sunt persoane suferinde cărora le este recomandat să facă o serie de băi și care nu se pot deplasa într'o anumită stațiune din diverse motive, pentru a urma cura necesară sănătății lor.

Din fericire există un mijloc grație căruia orice persoană suferindă poate urma o cură de băi la domiciliu, fără mare cheltuială de timp și bani: SAREA IODATĂ DE BAZNA cu care se prepară băi de putină și care e la fel de folositoare că și la sursa de unde este extrasă.

Este recomandată în: reumatism, gută, ischias, inflamația ganglionilor, boli de gât și urechi, boli de femei, boli de piele etc. SAREA IODATĂ DE BAZNA în pachete de 1 și 4 kgr., se vinde la toate farmaciile și drogueriile.

AZI la ROXY

CONTESA MARITZA

2 FILME MUZICALE 2
CELEBRA OPERETĂ
cu marele tenor MARISCHKA, SZOKE SZAKAL, VEREBES

Al doilea film **CUCERITORUL** cu WILLY FRITSCH și ROSE BARSONY

Complectare: Miky și Jurnalul. Prețuri de vară: 12 și 8 lei plus aviație
Sâmbătă si Duminică de la 9—12 acelaș program cu 8 și 6 lei intrarea.

MISTUIRE GREA
Stomac lenevit
Apă de BREAZU
DECONGESTIONANT AL ORGANELOR DIGESTIVE GLANDE ȘI ANEXE.-½ PÂNĂ LA UN PAHAR DIMINEAȚA PE NEMÂNCATE

S'a deschis

CAZINOUL DIN VATRA-DORNEI

cu jocuri diferite.

Bulă, Ruletă, Chemin de fer, etc.

Pe urma Sfaturilor Neascultate!

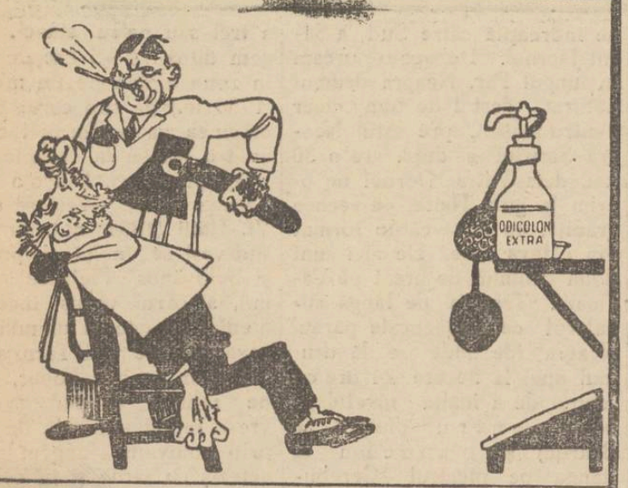

Nu ți-am spus,-ia TESTA când te va durea măseaua? Acum taci cucoane Vasile, s'o desmierde puțin Taica. Ține-te bine și nu urla..

DOCTORUL
OVIDIU CORDESCU
consultă zilnic pentru boli de
Nas, gât și urechi
de la 4—7 p. m.
în str. Gh. Mârzescu 16

DOCTORUL
R. DAMSKER
Str. Ghica Vodă No. 44—46
MEDICINĂ INTERNĂ,
SIFILIS ȘI GENITO-URINARE
Diatermie și băi de lumină
între 8—1 a. m. și 3—7 p. m.

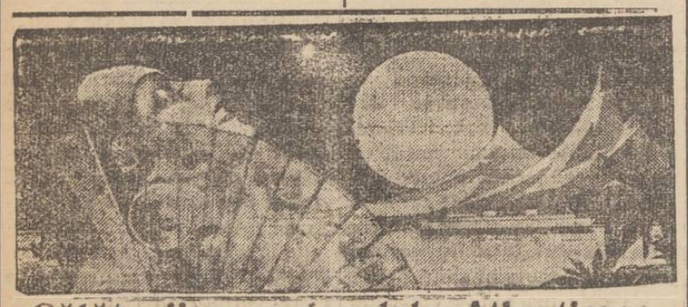

Călătorii spre insulele Atlantice

Voiajați în toamna anului 1934, spre insulele: Baleare Madeire, Azore, Canare, Wight etc. cu admirabilele vapoare ale Societății

Hamburg-Amerika Linie

6—27 Septembrie cu neîntrecutul vas „Oceana"
Prețuri dela 18.000 lei în sus.
6—21 Octombrie cu admirabila Milwaukee
Prețuri dela 12.000 lei în sus.
3—18 Noembrie cu minunatul vapor „Milwaukee"
Prețuri dela 12.000 lei în sus.
Prospecte detailate și inscriereri la
HAMBURG-AMERIKA LINIE IAȘI Str. Lăpușneanu 20
Telefon 134

VILEGIATURA

Câte-va impresii din Vatra-Dornei

Noui îmbunătățiri în stațiunea bucovineană

Cu patima unui îndrăgostit care-și revede iubita, după câtva timp de așteptare, regăsesc minunata stațiune balneară și climatérică din munții bucovineni.

Revăd anul acesta Vatra-Dornei, splendid schimbată, frumos împodobită, cochet înfățișată.

Vremea, care se menține caldă, contribue să mărească farmecul acestui minunat colț de țară, atrăgând foarte mulți vizitatori.

Fără exagerare se poate cifra la peste 3.500 numărul acelora cari se găsesc actualmente adunați la Dorna, în căutarea sănătății.

Băile de acid carbonic, fără rival în țară, aduc vindecare acelora cari suferă de boli de inimă; nămolul de aci tămăduește reumatismele cele mai rebele, iar băile reci de hidroterapie constitue—fără îndoială—cel mai excelent reconfortant pentru acei cari vin aci extenuați, după o muncă de un an de zile.

Ca o inovație fericită, putem anunța că, începând din anul acesta, funcționează băi electrice și băi de lumină, pentru sistemul nervos și pentru reumatism.

Parcul, cu aleile sale curate, proaspăt așternute cu nisip, unde concertează fanfara condusă de d-l locotenent Prisacaru, de la reg. 3 Grăniceri Cernăuți; ascensiunile pe Runc, excursiunile la Iacobeni, Câmpulung, Cârlibaba și atâtea alte locuri încântătoare, constitue tot atâtea distracții pentru vizitatori.

Comisiunea balneară, ca și administrația băilor, condusă de d-nii dr. Aurel Avram, președintele comisiunei balneare, ing. șef. Victor Iurcu, directorul administrativ al băilor, dr. Iuliu Malinaș, directorul medic I al băilor, Dan. Basu secretarul băilor, Odo Böhm Renei, șeful biroului comisiunei balneare și C. Piticaru, secretarul acestei comisiuni, depun o lăudabilă activitate pentru a mulțumi și satisface exigențele numeroșilor vizitatori.

Domnișoara Felicia Ursuleac și d-nii Voronca și Voloșencu, de la casa de bilete de băi nu cunosc ce este odihna și rezistă cu... stoicism la asaltul miilor de vizitatori.

BRUNO

Proectul pentru îndiguirea Bahluiului

Intervențiile sinistraților.— Lucrările proectate la c. f. r. Chestiunea fondurilor necesare

După cum se știe, revărsările Bahluiului au pricinuit mari pagube orașului nostru, mai ales în ultimii doi ani.

Cu prilejul vizitei suveranului în anul 1932 în urma inundațiilor, regele a fost de părere ca râul Bahlui să fie îndiguit, pentru a feri Iașul de asemenea nenorociri. D. Petru Bogdan, pe atunci primar al Iașului, și-a luat această însărcinare.

A trecut însă atâta timp și totuși nu s'a făcut nimic pozitiv. Din toate părțile aceiaș scuză: nu sunt fonduri...

Odată cu venirea liberalilor la putere, cetățenii din cartierele expuse inundațiilor, au întreprins a te demersuri pe lângă noul primar d. Osvald Racoviță.

Demersul locuitorilor sinistrați

Locuitorii cartierelor Trei-Calici și șoseaua Națională, (regiunea inundabilă) sunt în majoritate ceferiști și slujbași dela R. M. S. Aceștia au făcut pe rând demersuri la direcția generală C. F. R. și la direcția R. M. S-lui.

De curând ceferiștii au trimes un memoriu d-lui Cezar Mereuță, director general al cefereului, căruia i-au cerut să le vie în ajutor.

Direcția C. F. R. a însărcinat un inginer expert, care să studieze albia râului Bahlui, precum și posibilitățile de realizare a indiguiri.

Expertul a constatat că indiguirea Bahluiului s'ar săvârși cât se poate de ușor, deoarece o parte din albie este destul de adâncă, astfel că ar trebui numai corectată.

Mai dificilă se prezintă situația la punctele Beldiman, Socola și Cucuteni, — locuri unde este necesar să se facă săpătu i adânci, pentru ridicarea unor diguri de cel puțin 5 m.

La Cucuteni, albia Bahluiului nu este stabilă și face multe coturi, ceeace sporește primejdia inundațiilor. Dealtfel și acum doi ani tot la Cucuteni era punctul nevralgic al revărsării apelor.

In raza orașului, cursul Bahluiului va fi schimbat. Dela Valea Lupului apa va fi dirijată spre Mironoslava, Galata și Socola, evitându-se cartierele R. M. S. și șoseaua Națională care sunt expuse inundațiilor.

Proectele de indiguire

Demersurile făcute de C.F.R. sinistrați pe lângă direcția generală C.F.R. au avut un rezultat satisfăcător.

Recent C. F. R.-ul a luat decizia să înceapă niște lucrări pentru indiguirea liniei ferate Cucuteni-Iași-Nicolina, pentru ca astfel circulația trenurilor să fie asigurată în cazul unei eventuale revărsări a Bahluiului. Lucrările acestea necesitează suma de peste 30 milioane lei.

Iată însă că în timp ce lucrările erau pe cale să înceapă, s'a primit la direcția generală a C. F. R.-ului un memoriu al ceferiș ilor sinistrați din Iași, care cereau cu insistență să se indiguiască Bahluiul.

Ce dela centru și-au dat seama că dacă se va indigui Bahluiul, atât cartierele din jurul lui cât și liniile ferate care merg paralel, vor fi ferite de inundații.

Situația prezentându-se astfel, direcția generală C. F. R. s'a arătat dispusă a contribui cu 20 milioane lei pentru indiguirea Bahluiului.

C. F. R.-ul va pune la dispoziție pentru această lucrare corpul ingineresc al direcției, care va da concurs la realizarea operei.

Pe de altă parte, și direcția R. M. S.-lui a promis că va contribui cu 7 milioane lei.

100 milioane lei

Avându-se însă în vedere că lucrările de indiguire trebuiesc făcute pe o distanță de 40 Km., se crede că suma nu va fi suficientă. După aprecierea unui inginer dela direcția generală, C. F. R., care a studiat cursul Bahluiului, costul lucrărilor de indiguire se va urca la peste 100 milioane lei. In această sumă se cuprind și cheltuielile pentru construirea mai multor poduri de fer.

Chestiunea continuă a fi studiată.

Actualmente, sinistrații urmăresc a face un apel către parlamentarii ieșeni, pentru a aduce în discuț a c merei problema indiguirii Bahluiului.

Un rol important în realizarea acestei opere îl va avea și d. Osvald Racovitză, primarul Iașului, care de altfel a promis tot concursul său.

Gr. Spiru

x **Dr. Brener** *specialis*: *mamoș*, boli demei. Consult 2—6 d. a. str. Lăpuneanu.

Călimanii

(Continuare din pag. I-a)

est, la orizont, ni se arată de o parte și de alta a Pietrosului Bistriței, Giumalăul și Rarăul cu turnurile de catedrală a Pietrelor Doamnei. La picioarele noastre spre răsărit se deschide văgăuna adâncă a pârâului Neagra, dincolo de care se ridică pereții împăduriți ai Cerebucului și Izvorului Călimanilor, ce ne închid orizontul către valea Bistriței. La sud-est, la capătul netezișului ce se întinde la picioarele movilei pe care suntem, e Negoiul Unguresc (2046 m.) și apoi se ivesc Petricelul, Reștițișul, Bradul Ciunt și Voevodeasa. Departe spre sud șerpuește valea Mureșului, dincolo de care se profilează Munții Gurghiului.

Iar la apus privirea ne alunecă până'n depărtările cenușii ale Câmpiei Transilvane.

Depe Pietrosul Călimanilor dacă suntem fără călăuză, nu e prudent a ne încumeta să mergem mai departe de asta ne întoarcem pe drumul pe care am venit și odată cu seara suntem la Gura Haitei.

Cine vrea să aibă două zile de colindat pe munte înalt, ocolește valea pâr. Neagra, spre a se întoarce de unde a plecat prin Cerebuc, poposind noaptea la o stână de „mărhăi" (vite) de sub Petricelul ori la una de sub Izvorul Călimanilor. Tot dela Pietrosul ne putem scobori în Transilvania, fie la Colibița, spre a ajunge la Prundul Bârgăului, cu scopul de a lua trenul la Vatra Dornei, sau ne îndreptăm către Toplița Română, de unde circulă autobuze spre Borsec-Piatra Neamț.

In cazurile acestea nu putem pleca fără călăuze care să cunoască bine drumurile și fără a fi pregătiți de un drum lung de 3—4 zile. Călimanul e un masiv greu de umblat, este fără cărări marcate și aproape tot timpul anului acoperit de neguri și udat de ploi și lapoviță, afară de luna August, când este complect limpede; în schimb e măturat continuu de un vânt aspru ce ne arde fața.

Singurătatea de acolo de sus este așa de odihnitoare, încât mulți ani ne urmărește amintirea plăcută a acestui munte.

Nic. Macarovici

Țara accidentelor

de automobil

Anglia a fost pe drept cuvânt poreclită „țara accidentelor de automobil".

Cea mai recentă statistică arată că în ultimele 19 săptămâni au murit 2.553 persoane în asemenea accidente. Numai într'o singură săptămână automobilele au făcut 143 victime în Anglia.

x „Opinia" *face abonamente pentru orice stațiune balneară sau climatérică din țară cu 50 lei.*

SORA MINISTRULUI DE JUSTIȚIE

jefuită în trenul București-Iași

Bârlad 9. — In trenul București-Iași, între Tecuci și Bârlad, d-na dr. Gancievici, sora d-lui V. Antonescu, ministru de justiție, a fost victima unui furt.

La ieșirea din gara Tecuci, d-na Gancievici a observat că-i dispăruse poșeta în care avea o importantă sumă de bani.

Fiind sesizată telefonic poliția din Bârlad, s'a făcut un control în tren și geanta a fost găsită aruncată într'un compartiment de clasa II-a.

Se fac cercetări.

Un nou partid politic!

Inițiativa fostului șef al lupiștilor din Bucovina

Din Cernăuți se anunță că d. dr. Romulus Reuț, fost șef al lupiștilor de acolo, intenționează să pună bazele unui nou partid politic românesc, denumit „partidul radical", cu un program democratic și o ideologie social-economică, întemeiată pe protecția desăvârșită a muncii.

D. Reuț a fost inițiatorul contopirei partidelor naț.-țărănesc și al d-lui dr. Lupu. După ce însă fuziunea s'a desăvârșit, d. Reuț a fost îndepărtat și pentru acest fapt vrea să pue bazele noului partid.

x Ziarul săptămânal „POLITICA" reorganizându-se, va apare cu începere de Duminică 12 August, în fiecare Duminică dimineață în 4 și 6 pagini tot cu 1 leu.

Ziarul și-a asigurat colaboratori noui și deschide larg toate faldurile politicei locale, informând precis și comentînd obiectiv.

x ***Tragerea** premiilor graluite acordate cetitorilor ziarului „Opinia" va avea loc **Duminică 19 August** în sala «Trianon».*

Nu neglijați! Preschimbați bonurile din timp pentru a participa la tragere.

Citiți zilnic Opinia

Cronica cinematografică

de Wratislavius

Cinema Sidoli: ***„Romanul unei femei pierdute"***
— Pruncul în film —
Cinema Trianon: ***„Misterul celor 13 femei"***

(Continuare din pagina I-a)

Esențialul l'ați sesizat doar — iar restul s'a spus și scris de sute de ori.

Iar interpretarea celor *mari*, — în dublu înțeles și corifei și adulți, e, natural, impresionantă. Au ajuns actorii de film — mai ales americanii, să deie un nivel de ansamblu interpretării, cum nici teatrul cel mai de calitate nu era în stare. Ba, ceva mai mult: astăzi, cu greu mai poți decela care este actorul propriu zis și care e „asul" profesionist (boxeur, aviator, skior, tennis-ist etc.) și care e „dublul" — actorul, care truchează restul scenei. O pildă eloquentă e filmul „doi", tot dela *Sidoli*: „*Sacrificații aerului*" și în care ni se oferă oglinda — fidelă desigur, a înfrigurării trepidante și a vieții pline de primejdii, ce-o duc „po tașii aerieni", piloții ce conduc avioanele postale — azi monedă curentă în toată lumea. Exemplarele admirabile ca ținută, curaj, dicție, etc. duc iluzia la superlativ și încordează cu palpitare atenția spectatorului.

In schimb, țin să vă povestesc, pe scurt, o întâmplare fantastică—un fel de pendant femenin la „Războinarea lui *Fu Manchu*".

Ci-că 'ntr'un pensionat englezesc de haute-volée, alături de vre o 12 (sau 13) eleve artistocrate engleze, se găsea, într'o clasă și o elevă de origine exotică, un fel de metisă indo malaieză, pe care colegele ei o ostracizaseră. Posibil, nu?

Ostracizarea aceasta a încolțit în sufletul metisei o ură atât de teribilă, încât a jurat să nu se liniștească până n'o să le distrugă pe toate. Fie ducându-le la sinucidere fie lovind în ce-au mai scump fie-care. Asta durează de ani de zile, de vreme ce unele din fostele colege sunt de mult măritate și cu copilași destul de mărișori.

Una, două, trei, numărul victimelor crește până — ei, până 'i se înfundă. Grație unui abil detectiv, care... Mai mult nu spun. Artiști de rang prim, cu o încadrare de decor uluitor de frumos, sunt puși să redeie această poveste fantastică, în care deîndată ce scormonești cu atenție, zărești ața groasă a cusăturii făcută la repezeală și primită numai din cauza cererii enorme, în fața căreia stau înscenatorii de filme, cu subiecte „tari".

Acesta este filmul „doi" din cele ce rulează la *Trianon*.

Primul—cu *Tino Pateira* și *Kurt Lilien* e un fel de epizod din „*Fra Diavolo*", vechea și perimata operă a lui *Auber*, din care nu mai rezistă decât unele arii, înfrate în patrimoniul muzicei popularizate, arii din care trâmbițează—când trebue și când nu trebue, fostul mare tenor *Tino Pateira*.

In schimb *Kurt Lilien* se arată aci ca un mare comedian (fără a fi frumusețe răpitoare—cum îl anunță afișul...) și de o remarcabilă multilateralitate.

Cine se mulțumește cu o pagină frumoasă găsită într'un volum mediocru, va primi filmul întreg, de dragul lui *Kurt Lilien*, care deși în rol secundar, reușește totuși să lase impresie adâncă și durabi a asupra spectatorului.

W

Atențiune! Faceți-vă analiza urinei care pentru medic constitue oglinda sănătății Dvs. Nu neglijați și luați măsuri din timp. Vase speciale de colectat urina și instrucțiuni vă stau la dispoziție la Farmacia Dr. Beceanu Piața Halei Iași.

x Comandați clișeele la ziarul „Opinia".

SCENE IEȘENE

In gară, cînd pleacă trenurile...

In sezonul vilegiaturii. Spre stațiunile de vară. Printre pasageri și geamantane. Câteva aspecte caracteristice

Există un loc în Iașul acesta lipsit de viață,—unde animația și mișcarea au un ritm accentuat, vioiu: e gara orașului.

In sezonul excursiilor și al călătoriilor, peronul gării prezintă un aspect deosebit.

O forfotă care începe de pe Bulevardul Ferdinand și continuă prelungindu-se în fața gării, la cassele de bilete, în sălile de așteptare, în restaurant, pe peron, în trenuri; un „du-te—vino" vioiu și gălăgios; o frântură miniaturală din trepidația care vuește în gările mari.

In timpul zilei...

peronul e mai puțin animat; tensiunea e mai scăzută.

Vilegiaturiștii care iau direcția spre mare, la Constanța, au la dispoziție un vagon la trenul de Galați, care pleacă din Iași la ora 3 jum. p. m.

Când erau zilele cu arșiță, vagoanele acestei garnituri primeau în prealabil o baie fierbinte, acordată cu grație de razele soarelui dogoritor. Și când pasagerii se instalau în compartimente, se desbrăcau fără jenă de haine, rămânând cu toții în cămașe.

Zodia bună a trecătorilor

a fost în sezonul acesta.

La trenurile pentru băi, hamalul vine încărcat din cap până'n picioare... Doamna a avut grijă să facă în afară de cufăr—trei geamantane, o trusă de voiaj, cutia cu pălării etc. etc.

In stațiunea balneară se etalează moda. Acolo apare întreaga garderobă de acasă, complectată copios înainte de plecare.

Iar domnul face o raită la vagonul de bagaje, pentru a supraveghea să se așeze în regulă căruciorul sau bicicleta copilului.

Seara

se poate vedea adevăratul... sbucium al acelora care pleacă. Începând de la ora 9 și până la 12 pleacă trenurile spre Chișinău, București și Cernăuți cu vagoane directe spre stațiunele balneare; respectiv pentru Bugaz, Slănic și Vatra-Dornei.

In ultimele zile era o aglomerație extraordinară.

Călătorii veneau la gară înainte cu câte-va ore de plecarea trenului.

•

Specific spectacol în gara locală îl formează băeții care vând limonadă și... prunele brumate. E foarte „misterios" cum se menține bruma pe aceste fructe. Secretul îl cunoaște... restauratorul gării, care ține prunele în pivniță, ca o doua zi să pară proaspăt culese din pom.

Băeții nu mai pridideau cu vânzarea limonadei în serile cu zăpușeală, — după o zi încinsă într'un cuptor de foc. In toată lungimea garniturii, la ferestre, pasagerii cereau zoriți sticla cu conținutul răcoritor. Acuma, după ce au trecut căldurile, se vând mult fructele...

Și astfel, în larma asurzitoare provocată de strigătul băeților cu alimente, a celor cu ziare, a hamalilor, a pasa-

IN GARĂ...

gerilor, vagoanele se aglomerează până la ultimul loc. La fel și culoarele, până la ultimul loc... în picioare.

„Să fii cuminte"

Mai erau câteva minute până la plecarea trenului către Slănic.

Cu vădită grabă sosește o pereche tînără. O îmbrățișare și el se urcă în vagon, având însă grija s'o povățuească: *„Să fii cuminte"*.

După care, trenul s'a pus în mișcare, cu fluturări de batiste din partea celor care pleacă și a celor care rămîn.

Un coleg care era pe peron, îmi spune că nu e sigur dacă persoana în chestie o să fie cuminte. I-am răspuns că garantez mai puțin de *el*,— acela care a plecat...

. . . . . .

Uf! Doamne...

Fă ca trenul să fie mai puțin aglomerat, cînd va veni și ziua plecării mele...

M. ADMAR

Activitatea sindicatului alimentar

Pregătirea congresului general

Comercianții alimentari s'au întrunit din nou la sediul sindicatului din str. Mârzescu.

S'a luat în discuție chestiunea organizării congresului regional la Iași, lăsându-se latitudinea centrului de a fixa data acestui congres.

In cursul săptămânii conducătorii sindicatului ieșan vor pleca în județ, pentru a organiza nucleie în târgușoare.

O delegație a sindicatului se va prezenta azi din nou la d. Iancu Zippa, cerându-i să susție memorul prezentat primarului în chestiunea reducerii taxelor comunale.

In ceiace privește problema gheței se va ajunge probabil curând la un acord.

S'a hotărât deasemeni facerea unei intervenții de a se acorda o reducere de 40 la sută și pentru restanțele din 1933.

Au luat parte la desbateri domnii Spiridon Critico, Iuchel Iancu, Stănică Cojocaru, Sipoș, M. Aizicovici, Ștefan Gavrilaș, Avramescu, Buinciuc și alții.

Ședința viitoare se va ține Marți în re orele 5-7 p. m.

Consfătuire medicală împotriva tuberculozei

Măsuri sanitare în județul Neamț

Din inițiativa d-lui dr. Bulău, inspectorul regiunei sanitare, o interesantă consfătuire medicală a avut la Durău, cunoscutul sat din județul Neamț unde altă dată petrecea Gh. Panu și unde se găsește celebra mânăstire.

Au participat medicii primari și medicii de circomscripție.

Obiectivul consfătuirii a fost lupta împotriva tuberculozei și pentru măsurile ce sunt de luat spre a feri de contagiune orașul Piatra Neamț și celelalte localități, — toate stațiuni climaterice, — și vizitate de numeroși escursioniști din țară. Mulți își procură o deosebită plăcere în a urca dealul și a respira aerul dătător de viață de pe cabana de la Ceahlău, opera d-ui Osvald Racoviță, primarul Iașului.

Și de curând, a fost declarat stațiune climaterică și satul *Tazlău*„ satul natal al d-lui profesor dr. Mironescu, —care nu e numai un distins medic și profesor, ci și autorul volumului *„Intr'un colț de rai"*,— ca un vrednic urmaș al lui Ion Creangă.

Inițiativa d-lui dr. Bulău, e lăudabilă, fiind vorba de a feri de o boală gravă cea mai frumoasă parte a Moldovei.

De altfel, d. dr. Bulău, a avut o convorbire cu d. dr. Costănescu, ministrul sănătății.

Ministru', originar din acel județ, de care se ocupă cu devotament, a ascultat cu atențiune expunerile d-lui dr. Bulău, și mijloacele ce le indică pentru paza sanitară a acestui județ.

La consfătuirea dela Durău, medicii au căzut de acord cu soluțiile indicate de d. dr. Bulău. Programul stabilit va fi comunicat spre aprobare d-lui ministru al sănătății.

Medicii, în frunte cu d. dr. Bulău, au luat apoi o masă comună, într'o atmosferă cum nu se poate mai cordială.

DAN

O doamnă divorsată fără știre!

Reclamația curioasă contra unui comerciant din localitate

O curioasă reclamație a fost introdusă parchetului de către d-na Gheorghița T. Constantin, originară din Dolj.

Reclamanta arată că soțul ei Tudor Constantin a plecat din Dolj acum un an pentru a face comerț la Iași. Tot timpul soțul ei i-a scris, trimițându-i și bani de întreținere. In urmă cu câteva luni, la invitația soțului ei, d-na Ghiorghița a venit la Iași împreună cu fiul ei.

Soțul ei care domiciliază în Str. Anast. Panu a avut o purtare frumoasă față de dânsa.

După ce s'a reintors însă la Dolj, soțul care a rămas la Iași nu i-a mai scris nici un rând.

Spre marea ei surprindere într'o zi a primit o copie de pe o sentință definitivă de divors dată de Trib. Iași secția I-a.

D-na Ghiorghița s'a adresat parchetului, cerând să se facă cercetări asupra modului în care s'a judecat divorsul întrucât crede că e vorba de o substituire de persoană.

Parchetul a dispus cercetări.

Indrăzneață spargere

la un magazin din str. Păcurari

O îndrăzneață spargere s'a comis astă noapte în str. Păcurari.

Răufăcători necunoscuți au spert un perete la magazinul de manufactură al d-lui Solomon Zilig, de la No. 22, și pătrunzând în prăvălie, au furat mari cantități de marfă.

Furtul a fost descoperit azi dimineață la deschiderea magazinului. Poliția înștiințată, a început cercetări pentru identificarea și arestarea hoților.

Ori-unde plecați „Opinia" nu trebue să vă lipsească cereți deci un abonament pentru băi, care costă 50 lei pe lună.

Scandal la un cazinou

La cazinoul din Mangalia s'a produs un enorm scandal.

Crupierul a introdus în pachetul de cărți, câteva măsluite.

Faptul a fost observat de un jucător.

S'a produs mare scandal. Publicul a părăsit cazinoul, după ce în prealabil s'a aplicat o corecție atât crupierului, cât și directorului cazinoului.

N'a lipsit mult să fie devastat tot cazinoul.

x **Contra durerilor musculare, articulare, sciatice** de natură reumatică sau gutoasă, întrebuințați **Frantzbrandvein Mentoformic Dr. Ratianu** aprobat de Consiliul Sanitar Superior. Alină durerile redând buna dispoziție. Depozit Farmacia Dr. Ratianu Iași, Cuza Vodă 48.

x **Comandați clișee la ziarul „Opinia".**

DUPĂ INVENTAR

Ultimele 3 zile

până Sâmbătă 11 August 1934

la magazinele fabricei „Hercules"

Prețurile sunt senzația zilei

Piesele desortate reduse la jumătate preț

Pentru a evita aglomerația recomandăm cumpărăturile de dimineață

HERCULES S. A.

fabrică de Tricotaje și Ciorapi

Sucursale în IAȘI Strada Lăpușneanu 38 — Str. Ștefan cel Mare 13

Un teren donat voevodului Mihai

de un proprietar din Cavarna

VOEVODUL MIHAI

D. Panaiot Diamandi, proprietar din Cavarna, a donat un teren în suprafață de 1500 m. p. marelui Voevod Mihai, teren situat în portul orașului Cavarna, pe care se va construi un palat regal.

In curând se va efectua predarea terenului noului proprietar.

Abonați-vă la „Opinia"

O tânără fată din localitate

Se otrăvește cu sublimat

Și un tânăr încearcă să se arunce înaintea tramvaiului

O impresionantă încercare de sinucidere s'a înregistrat aseară în localitate.

La spitalul Sf. Spiridon a fost adusă o tânără care prezinta simptome de otrăvire cu sublimat. Otrava o luase dizolvată în apă, astfel că efectul ei este mult mai grav. Un însoțitor al tinerei a declarat că sinucigașa se numește Evdochia Spulbere, refuzând însă a da alte lămuriri.

Intrucât poliția bănuește că acest nume este fictiv, s'au dispus cercetări pentru lămurirea lucrurilor.

Starea pacientei este disperată.

•

— Tot ieri seara, un domn bine îmbrăcat a încercat, în dreptul străzei Coroi, să se arunce în fața tramvaiului cu No. 51 Socola-Copou. Grație prezenței de spirit a mantalului, nenorocirea a fost evitată. Necunoscutul a dispărut. S'a început o anchetă.

INFORMAȚIUNI

x *Mulțumită măsurilor luate de d. dr. Cădere, febra tifoidă se află în descreștere. In ultimele zile nu s'a mai declarat nici un caz nou—și dintre bolnavi vechi n'a fost nici un caz mortal.*

Medicul șef al municipiului nădăjduește că epidemia e pe sfârșite.

x In localitate se înregistrează o lipsă de cărți poștale, la toate debitele.

Atragem atențiunea C. A. M-eului asupra acestui fapt și rugăm să aprovizioneze debitele cu cărți poștale.

x Comerciantul Ozias Kahane din Bacău, condamnat la o lună închisoare pentru exercherie, a făcut apel la curte.

x *Isprăvile unui ceferist.* Parchetul Fălciu cercetează faptele descoperite în sarcina acaruui Vasile Arion de 50 ani, cu serviciul în stația HușI.

Acesta este învinuit că a practicat acte de pederastie cu elevi pe care-i ținea în gazdă.

Soția, pentru a-și salva soțul, a tăgăduit toate acestea la facerea cercetărilor și chiar după ce acarul făcuse mărturisiri complecte.

x Comercianții Mișu Blum și Poldi Haber din Bacău au reclamat pentru sperjur pe comerciantul Oscar Zucher din str. Lăpușneanu.

x La închisoarea Galata se află de câteva zile în greva foamei deținutul Gh. Voroveanu.

x Primul concert simfonic ce va avea loc în orașul nostru, va fi închinat regretatului profesor Ilie Sibianu.

x **A murit la 115 ani.**— La Medgidia a încetat din viață, în urma unui accident, femeia Safta B. Dragu, în etate de 115 ani.

Bătrâna era încă în depline puteri.

x *Comisariatul pentru valorificarea cerealelor a dat un comunicat, în care arată că statul achiziționează grâu.*

Prețul de cumpărare este de 43.500 lei vagonul.

x Poliția din HușI a pus în libertate pe croitorul Solomon Heinrich din acel oraș. El a luat multe comenzi și a fugit cu stofele la Iași, locuind la hanul Ștefănești. Bănuind că noua lui adresă va fi aflată, croitorul a dispărut din nou.

x Curtea de apel a primit dosarul falșificatorilor de monede Naghi Vicențiu Maria Ionescu, și M. Holban din Păcurari, condamnați la câte 5 ani închisoare.

Curtea a fixat termen.

Primăria Municipiului Iași

PUBLICAȚIE

Se aduce la cunoștința celor interesați că în ziua de 20 August a. c. ora 10 dim. se va ține în localul acestei Primării situată în Iași str. Alexandri No. 14, licitație publică pentru darea în concesiune a Serviciului de afișaj.

Licitația se va ține în conf. cu art. 88—110 din Legea Cont. Publice, reg. O. C. L. și normele publicat în M. O. No. 127 din 4 Iunie 1931.

Termenul concesiei este de 3 ani.

Condițiunile de licitare sunt cele stipulate în caetul de sarcini și Regulamentul Serv. de afișaj, care se pot vedea în orice zi de lucru la Direcția Ad-tivă a Primăriei.

Garanția provizorie este de 5% din suma oferită.

Primar, O. Racovițză

Secretar G-ral, O. Breviman

Dr. GANCEVICI

consultă

BOLI DE PIEPT

în str. Lăpușneanu No. 19 între orele 1—4 p. m.

Înștiințare

Percepția Centrală a Municipiului Iași roagă pe domnii contribuabili care au încredințat bani agenților încasatori în contul taxelor datorite Municipiului fără chitanțe din condică asuș, să se prezinte de urgență domnului Șef Perceptor pentru a li se distribui cuvenitele chitanțe descărcătoare.

Se aduce la cunoștință că acei contribuabili care în termen de 5 zile dela publicația aceasta nu vor putea dovedi cu chitanțe oficiale că și-au achitat datoriile, vor fi puși în urmărire, fiind obligați a plăti a doua oară.

Percepția Centrală

DURERI DE CAP
NEVRALGII
MIGRENĂ
COMBATE
JAWOL

Doctor Mendel Avram

Medic de Spital

Boli Chirurgicale, Boli de femei, Mamoș

Cons. 8-10 a. m., 3-7 p. m.

str. I. C. Brătianu 120 (Etaj)

LA HERNIE

In zilele de 9, 10 și 11 August se va afla în localitate SPECIALISTUL BANDAGIST, FOST DEVAL AL CASEI BAVIÈRE DIN PARIS cu un stoc de bandage herniale sistem Bavière, centuri medicale, etc. ultimele creațiuni.

Pentru orice informațiuni, adresați-vă la Magazinul de

OPTICA, W. FISCHER

Strada Lăpușneanu 18

Informații

x *Sarea de Iod de Bazna* e cel mai bun mijloc de tratament la domiciliu. Băile iodate de Bazna făcute acasă sunt recomandate în tratamentul reumatismelo, artritei, scrofuloză, anemie, boli de nervi, sifilis și bolilor de piele. Băile de Sare de Iod de Bazna făcute acasă dau aceleași rezultate ca și băile făcute în localitățile indicate pentru vindecarea maladiilor mai sus menționate.

x Clinica chirugicală Doctor Tzaicu și celelalte secțiuni din Sanatoriul din Iași Strada Carol 20, sunt deschise și în timpul lunilor de vară.

Pregătire permanentă pentru chirurgia de urgență.

x *Allo! Allo!*

Părinți! Când veniți la Iași pentru înscrierea copiilor în școli, găsiți cel mai convenabil și bun restaurant la «*Luther*» din Piața Unirei.

x *Doctorul Iuliu Ghelerter*, balneolog, consultă în timpul sezonului la băile Slănic-Moldova, vila Iliescu.

Isidor Herman

Subchirurg

Specialist rutinat în mică chirurgie

Absolvent al Școlii Sanitare conf. noului regulament, cu practică îndelungată în clinici de chirurgie, de boli contagioase, interne, venerice, dispensare, sanatorii, posturi de prim ajutor etc.

Execută conform prescripțiilor medicale:

Incizii, pansamente, injecții, sondaje, flebotomii, ventuze simple și scarificate, spălături, clisme, vaccinațiuni antivariolice, ajutoare urgente etc. etc.

și în cele mai perfecte condițiuni de asepsie și technică

Strada Păcurari No. 49

La școala de Menaj Iași

curs elementar și normal specinlitate sunt vacante 20 locuri cl. I, 10 locuri cl. II, 6 locuri cl. III, 5 locuri cl. IV, 40 locuri curs normal specialitate.

Inscrierile se primesc la cancelaria școli până la 1 Sept. a. c. Pentru cl. I se acordă reduceri de taxă. Prospectele și condițiunile de admitere se trimit la cerere.

DE INCHIRIAT de la Sft. Dumitru 4 camere, antreu, terasă mare, bucătărie și atenanse în str. Sf. Theodor 11, la etaj.

OLEIURI de in și cânepă, dublu fiert, garantat la analize, găsiți la „Păun" C. Negri 3.

DE INCHIRIAT de acum, (sau de vânzare) un imobil în orașul Roman str. Mihail Eminescu No. 27, compus din trei odăi mari, cu 2 antrete, două odăi la poartă, 14 prăjini de grădină în dosul caselor; grădină în fața caselor; apă și lumină; singur în curte.

A se adresa d-lui Al. Mândru pensionar, Iași str. Eternitate No. 48.

Adevăratele VINURI vechi de Odobești și renumitele fleici gustoase la *Pincu Alter* str. Ghica Vodă 31.

SE INCHIRIAZĂ imediat 4 camere, 2 an rete, baie complect instalată, bucătărie etc. complect renovate. A se adresa Ghica Vodă 57 între 2—4

DOCTOR

D. Brănișteanu

Asistent Universitar

— Medic de Spital —

Boli interne

Roentgen-Diagnostic)

Consult: 2-5 și după rendez-vous. Str. V. Conta 18

TRAGEREA

PREMIILOR GRATUITE

acordate cetitorilor ziarului „Opinia" va avea loc

Duminică 19 August c.

IN SALA TRIANON

Nu neglijați! Preschimbați bonurile din timp pentru a participa la tragere.

ULTIMA ORĂ

O scrisoare importantă a mareşalului Hindenburg

pentru împăcarea între Austria şi Germania

Declaraţiile lui Von Papen - Acţiunea arhiducelui Otto

Viena 9, — Von Papen, noul ministru al Germaniei la Viena, a făcut ur-

von PAPEN

mătoarele declaraţii importante :

— „Am acceptat noua mea misiune şi mi-o voiu îndeplini cu toată conştiinciozitatea. Voiu încerca ori ce contribuţie pentru o destindere în Europa.

„La 27 Iulie mareşalul Hindenburg mi-a trimes o scrisoare. Era ultima scrisoare şi ultima semnătură a preşedintelui.

„In acea scrisoare mareşalul Hindenburg îmi spune : „ „Vă trimet ca reprezentant diplomatic la Viena, cu speranţa că veţi restabili ... ţi cordiale cu Austria, care este de aceiaş origine cu noi".

„Această scrisoare are valoarea unui testament".

Se comentează faptul că Von Papen şi-a terminat declaiaţiile cu expresia : „Heil Hitler".

Mari întreprinderi din Austria

subvenţionau mişcările extremiste

Viena 9.—Guvernul austriac a hotărât măsuri drastice contra unor întreprinderi particulare, care au legături cu acţiunea extermiştilor.

Astfel s'a stabilit că o mare firmă tehnică a subvenţionat pe teroriști. Deasemenea o întreprindere chimică şi două fabrici forestiere reţineau cote dela lucrători, pentru a sprijini pe hitleriști.

Aceste întreprinderi vor fi excluse dela furniturile pentru stat.

Totodată s'a aflat că fabrica de creioane Hartmuth subvenţiona un ziar comunist, iar un director dela aceeaş fabrică întreţinea în acelaş timp legături cu hitleriştii.

Acţiunea arhi-ducelui Otto

Ex-împărăteasa Zitta vrea să câştige sprijinul Vaticanului

Paris 9.— Partida habsburgică şi-a intensificat acţiunea pentru restaurarea monarhiei Austro-Ungare.

Otto de Habsburg a declarat că se va întoarce în ţară, dacă va dori poporul.

Ex-împărăteasa Zitta a convocat pentru Vineri un consiliu de familie la Via Reggio (Italia). Marea ducesă de Luxemburg şi prinţul Felix de Bourbon-Parma au şi sosit în Italia.

Ex-Impărăteasa Zitta va fi primită în audienţă de Papa Pius, cu scopul de a câştiga sprijinul Vaticanului.

La Moulin, Otto de Habsburg a avut întrevederi cu un prinţ de Bourbon şi cu un conte ungur.

Ieri arhi-ducele Otto a avut convorbiri telefonice la Viena cu arhiducele Eugen de Habsburg şi cu baronul Wiesner, şeful monarhiştilor.

Deocamdată Otto de Habsburg se află la Ostende. El intenţionează să plece săptămâna viitoare în Anglia.

Populaţia îndemnată să nu plătească impozitele

Propaganda sectanţilor contra fiscului. - Situaţia din judeţul nostru
Măsurile administraţiei financiare

Am relatat că d. administrator financiar V. Tăutu a fost alarmat de slabele încasări ale fiscului în judeţul nostru. Din această cauză s'au dat dispoziţii pentru o intensificare a operaţiilor de încasare. Perceptorii din judeţ au fost somaţi să se conformeze de urgenţă acestor dispoziţii, urmând ca în caz contrar să fie pedepsiţi.

Zilele acestea d. Valeriu Gavrilescu, sub-administrator financiar, interimarul d-lui V. Tăutu, a fost sesizat de un fapt surprinzător în legătură cu operaţiile de percepere a impozitelor dela sătenii din judeţul Iaşi.

Sectanţii contra fiscului

Astfel mai mulţi şefi de percepţie din judeţ s'au plâns administraţiei financiare, arătând că le este imposibil să încaseze impozitele, întrucât întâmpină opuneri din partea sătenilor. Un agent fiscal a fost chiar bătut, deoarece venise la locuinţa unui sătean, spre a aplica sechestru.

Fapt interesant în această plângere e că opunerea sătenilor se datoreşte unei cauze speciale şi anume : diferiţi propagandişti ai sectelor stiliste, inochentiste, etc., care au îndemnat să cutreere judeţul nostru, rostesc cuvântări aţâţătoare îndemnând populaţia să nu-şi plătească dările.

Aceste cuvântări găsesc efect în rândurile sătenilor şi mulţi care se înscriu în sectele religioase, continuă să-şi îndemne cunoscuţii de a proceda la fel.

Situaţia aceasta durează de multă vreme şi astfel statul are de încasat dela unii săteni restanţe încă din anii 1929, restanţe al căror total se ridică la aproape 10 milioane lei.

Pentru lămurirea contribuabililor

Perceptorii din judeţ au arătat că le este teamă să încaseze cu forţa impozitele, căci apariţia autorităţilor publice în asemenea cazuri ar putea provoca chiar încăerări sângeroase.

Deaceia perceptorii şi agenţii fiscali propun următoarele :

In primul rând este necesar ca forţele publice să interzică propaganda pe care o fac unii călugări eliminaţi din tagma bisericească, propagandă care atinge ordinea de stat şi liniştea publică. Să fie lăsat în voie numai acei care prin cuvântările lor nu vor aţâţa populaţia. In cazul când se va lua această măsură, lucrurile din judeţ pe care le-am relatat mai sus, nu se vor mai repeta.

Deasemeni s'a cerut ca organele culturale să facă o intensă propagandă în rândurile sătenilor, pentru ca ţăranii să nu se lase atât de uşor influenţaţi de vorbele propagandiştilor sectanţi.

Măsurile administraţiei financiare

D. Valeriu Gavrilescu, care gerează lucrările administraţiei financiare, primind această întâmpinare, a hotărât măsurile dictate de împrejurări.

In primul rând a dat dispoziţii ca perceptorii din judeţ să uzeze de toată blândeţea în operaţiile de încasare a impozitelor şi să procedeze cu mult tact atunci când va fi vorba de aplicare a sechestrelor sau de scoaterea în vânzare a obiectelor sechestrate la ţărani.

Pe de altă parte au fost avizate autorităţile în drept, cărora li s'au arătat repercusiunile pe care le are asupra încasărilor actuala situaţie de lucruri din judeţ, cerându-se urgente măsuri de îndreptare.

După cât suntem informaţi, mitropolia Moldovei va începe zilele acestea o campanie intensă împotriva activităţii sectelor religioase din judeţ. Această campanie va contribui la normalizarea stării de lucruri.

LONNY

Informaţii

x Urmărit pentru excrocherie — Cabinetul de instrucţie a terminat cercetările şi a emis rechizitor definitiv de trimitere în judecată a d-lui Leon Caufman, reprezentantul fabricei „Suchard" din Bucureşti, învinuit de excrocherie.

Acesta ar fi cesionat băncii „Moldova" un act pentru suma de 80 mii lei, pe care o avea de încasat de la flotila locală de aviaţie, deşi în prealabil încasase această sumă.

Cabinetul de instrucţie urmează a emite ordonanţă de urmărire.

x Dimitrie Rebicovschi din Chişinău a aruncat vitriol asupra nepotului său Vasile Ionica de 4 ani. Copilul e în stare gravă la spital.

Motivul pentru care bătrânul a recurs la acest gest, e că fiul şi nora lui s'au despărţit şi i-au lăsat lui copilul.

Dimitrie Rebicovschi a fost arestat.

x **O bandă de minori.** — La Constanţa au fost înaintaţi parchetului copiii Gh. Curte şi Radu Crişan, de 15 şi 18 ani, autorii a numeroase furturi şi spargeri.

Deasemeni au fost înaintaţi parchetului tinerii D. M. Constantinescu din str. Obor 54 şi D. Teodorescu tot din Constanţa, care s'au făcut vinovaţi de excrocherii.

Intre vecine

O reclamaţie delicată

Vaslui 9. — D-na Paulina Braunştein din localitate a introdus o reclamaţie la parchet contra vecinei sale, d-na Matilda Avram.

Reclamanta se consideră calomniată prin faptul că d-na Avram a calificat-o drept prostituată pe d-ră Anuţa Braunştein, fiica reclamantei.

D-na Braunştein a anexat un certificat medical, prin care se constată că fiica ei este virgină.

Parchetul a dispus cercetarea cazului.

Cx.

Informaţii

x **Stylouri orice sisteme repară cu piese originale numai „SOCEC".**

x *D-nii Mihalache şi Vaida se află la Eforie (Constanţa) unde zilele acestea se va întruni comitetul naţional-ţărănesc.*

x **Dela blocul pensionarilor** — In şedinţa de mâine, Vineri 11 c. a Comitetului Blocului pensionarilor, se vor studia statutele organizaţiilor de pensionari din ţară, pentru a se alcătui o nouă organizare corespunzătoare tuturor cerinţelor membrilor Blocului din Iaşi.

Toţi membrii Comitetului sunt rugaţi cu insistenţă a lua parte.

x A fost trimis în judecată pentru scăpare de arestaţi soldatul V. Găluşcă de la postul de jandarmi Bucium.

x **Incercare de sinucidere.**— D-na Maria Stanchievici din Chişinău, str. Ismailovscaia nr. 14 a încercat să se sinucidă, înghiţind o cantitate de iod. Motivul gestului disperat e că s'a certat cu bărbatul ei.

Sinucigaşa a fost internată în spital.

x **„Chino-vinul Dr. Ratianu"** cu China, Kola, Guarana, Genţiană şi Glicerofosfat de Calciu întăreşte organismul, dându-i vigoare. Se recomandă cu mare succes convalescenţilor şi anemicilor, mărindu-le pofta de mâncare. Depozit : Farmacia Dr. Ratianu Cuza-Vodă 48.

ORA 1

PUTERNIC INCENDIU LA CHIŞINAU

AU ARS CATEVA MAGAZINE

Chişinău 9.—Azi în zorii zilei s'a declarat în localitate un puternic incendiu.

Focul a isbucnit în str. Ismalscaia dela magazinul de lină I. Chiţis şi s'a întins la prăvălia d-lui Rivilis, magazinul de cherestea I. Ghermanschi şi vopselăria V. Notuţchi, care au fost distruse.

Se crede că focul a fost pus.

Caz de boala somnului la Bucureşti

Buc. 9.— Azi dimineaţă s'a înregistrat un caz de boala somnului în Capitală.

Bolnava este profesoara-pensionară Elisabeta Simionescu din Str. 11 Iunie.

Ea a fost internată în spital.

Căldura tropicală din America

New-York 9.—La o întrunire din Rochester, unde vorbea d. Roosevelt, numeroase persoane au leşinat din cauza căldurii.

Căldura în America a devenit cu totul insuportabilă.

DIVERSE

Buc. 9 — Curtea cu juri a luat în cercetare cererea de eliberare a comisarilor Ponova Mateescu şi Negrescu.

Primul procuror a cerut eliberarea.

Curtea a rămas să se pronunţe.

— Berlin 9. — Campania pentru plebiscit continuă.

Ea se va încheea săptămâna viitoare cu un discurs al lui Goebbels şi cu un mesaj al lui Hitler, adresat poporului.

LINGERIE fină pentru domni comandaţi la
EDUARD

Se vor lansa două împrumuturi

Nu se aplică noui impozite. Declaraţiile ministrului de finanţe

Buc. 9 —D. Victor Slăvescu, ministru de finanţe, a declarat ieri că se vor lansa două împrumuturi : unul pentru lichidarea trecutului şi altul pentru nevoile statului.

D. Slăvescu a mai declarat că nu se vor aplica noui impozite şi că nu se va introduce nici impozitul pentru celibatari.

Revizuirea funcţionarilor

In comisiunea pentru simplificarea aparatului de stat a întocmit trei decrete :

1) Pentru revizuirea tuturor numirilor de funcţionari, începând din anul 1924. Numirile ilegale vor fi anulate, iar locurile vacante vor fi complectate numai cu o treime din totalul celor puşi în disponibilitate.

2) Decretul cu dispoziţiile simplificării aparatului de stat.

3) Decretul contra cumulului, prin care nu se admite decât o singură funcţie cu un singur salariu.

Aceste trei decrete vor fi prezintate în consiliul de miniştri de azi după amează.

Turul ciclist

Buc. 9.—Ieri s'a terminat a treia etapă Bacău-Braşov din turul ciclist împrejurul României.

Etapa a fost câştigată de ciclistul bulgar Timov, care a parcurs distanţa în opt ore, 9 minute şi 10 secunde.

x Invăţătorul I. Pascaru din str. Sărărie s'a plâns parchetului că Banca populară „Duca" din Paşcani i-a aplicat un sechestru.

Or învăţătorul susţine că nu a împrumutat niciodată ceva dela această bancă.

Ministrul Rusiei la Bucureşti

Paris 9.—D. Ostrowski, ataşatul comercial al Sovietelor la Paris, a fost numit ministru al Rusiei la Bucureşti.

D sa se va instala în cursul lunei Octombre în vechiul palat al legaţiei ruse din Bucureşti, Calea Victoriei.

Tot în luna Octombre, d. Ed. Ciuntu, ministrul României la Moscova, se va instala în capitala Rusiei.

Cel mai mare zbor românesc

Un raid Bucureşti—Australia

Buc. 9.— Piloţii amatori inginer Frim şi avocat Dimitrescu pregătesc un raid aviatic Bucureşti-Sidney (Australia). Aviatorii au de parcurs 16.00 Km. şi vor zbura deasupra Bulgariei, Turciei, Arabiei, Persiei, Indiei, Indochinei şi Australiei.

Este cel mai mare zbor românesc de până acum. Piloţii vor pleca cu un aparat denumit „Regele Carol II", care costă 2 milioane lei. Raidul se află subt patronajul suveranului.

Fraude de milioane

la inspectoratul cavaleriei ?

Buc. 9.—Ziarul „Universul" scrie că la inspectoratul cavaleriei s'ar fi comis fraude de 2 şi jum. milioane lei.

Fraudele ar fi fost comise din fondul pentru monumentul cavaleriei şi prin sustragerea recipiselor călăraşilor cu schimbul.

Se cere ministerului armatei o anchetă urgentă.

Patru comercianţi jefuiţi

într'o pădure, de o bandă de tâlhari

Soroca 9.—In pădurea Dobroşani comercianţii Volf Pavis şi Şloim Chiperceni au fost întimpinaţi de şase bandiţi mascaţi şi înarmaţi, care i-au jefuit de suma de 8 mii lei.

Scurt timp după aceia, lângă Olişcani, aceiaşi bandă a jefuit pe negustorii S. Nisenblatt şi I. Gamburg de o însemnată cantitate de mărfuri.

Jandarmii au întreprins cercetări şi au reuşit să aresteze pe patru din cei şase bandiţi.

Detaşaţi bonul din pag. 1

Grave incidente electorale în Muscel

Câţiva răniţi

Câmpulung (Muscel) 9.— Ieri au avut loc alegeri comunale în comunele Văleni şi Vlădeşti din jud. Muscel.

Cu acest prilej s'au produs violente incidente, cu încăerări între grupuri de liberali şi naţional-ţărănişti

Sînt 7 grav răniţi, care au fost internaţi în spital.

Rezultatul alegerilor este : guvernul 40 locuri şi naţional-ţărăniştii 61 locuri

DEJALINURI pentru lingerie de domni desene noui au sosit la mag. „FAVORIT" 3

ŞTIRI POLIŢIENEŞTI

Urmărire cu revolverul

a unui individ suspect

Eri seara gardianul public din postul I. C. Brătianu a arestat pe individul Aba Vexler, fără domiciliu. Pe când era dus spre comisariat individul îmbrâncind pe gardian, a luat-o la fugă. Drpă o urmărire de 15 minute, în care timp poliţistul a tras numeroase focuri de revolver, individul a fost arestat şi înaintat poliţiei.

COPII BĂTĂUŞI.—Au fost arestaţi copiii D. Catz din str. Calaraşi 2 şi Iţic Şlenberg din str. Pantelimon 21, care s'au bătut în stradă, rănindu-se reciproc.

HOŢ ARESTAT.—La cererea d-lui C. Avarvarei din str. Gh. Mârzescu 9, a fost arestat tânărul C. Avarvarei din Suceava, pentru furt.

DIVERSE.—Intr'o curte din str. Ştefan cel Mare a fost găsit individul Adolf Abageru, din str. Cuza Vodă, care păruse suspect gardianului public. La percheziţia ce i s'a făcut, s'a găsit asupra lui un revolver cu 5 gloanţe pentru care nu poseda cuvenita autorizaţie. S'a deschis o anchetă.

— D. Dan Tuchiuc din Fundacul Eternitatea s'a plâns poliţiei că necunoscuţi îi bombardează locuinţa cu pietre. Poliţia a început cercetări.

— A fost arestat locuitorul M. Andrei din judeţul Orhei, care aflându-se în piaţa Halei, a furat suma de 400 lei unui precupeţ.

Rep.

x **Au înflorit din nou cireşii !**

Datorită căldurilor excesive din ultimul timp la Câmpulung-Muscel au înflorit a doua oară cireşii.

Capriciile naturii !...

Mode Giselle
Str. Săulescu No. 2
a primit ultimele noutăţi în
pălării de fetru
Preţuri extrem de eftine

x Inainte de a pleca la mare sau la munte, abonaţi-vă la „Opinia". Abonamentul lunar lei 50.

Ingrijiţi-vă ochii purtând ochelari

— dela —
Optica ARGUS
LAPUŞNEANU 43
vis-a-vis de Hotel Palace
CALITĂŢI SUPERIOARE
PREŢURI EFTINE

Un magazin cu 70 la sută mai ieftin!

Isprava unui excroc la Cernăuţi

Cernăuţi 9.— Poliţia locală a descoperis un caz interesant.

In suburbia Clocucica, tânărul Iacob Binder a deschis un magazin de tricotaje şi vindea marfa cu 70 la sută mai ieftin ce în alte părţi.

Poliţia aflând de acest lucru, a invitat pe Binder la chestura. Aici el a făcut declaraţii interesante.

A arătat că a furat de la gazda sa, anume Klipper, suma de 200 mii lei cu care a deschis magazinul. Fiind funcţionar comercial, a furat mărfuri în valoare de peste un sfert de milion lei.

Cercetările sânt în curs.

P. B.

x Cetitorii noştri din provincie, care au strâns bonurile de premii, sunt rugaţi a le trimite în plic închis la Administraţia ziarului „Opinia" împreună cu 5 lei taxa de manipulare şi 2 lei pentru răspus. (în mărci postale), după care vor primi fisa de participare pre-

ANUL XXX No. 8192

2 (doi) lei exemplarul

SAMBATA 11 AUGUST 1934

ABONAMENTE
Lei 600 . . . . pe un an
„ 300 . . . . „ 6 luni
„ 150 . . . . „ 3 „

ATELIERELE TIPOGRAFICE
IAŞI. — STR. LĂPUŞNEANU 37

OPINIA

Ziar popular cotidian

PREMII GRATUITE
Bon No. 17
OPINIA

De unde banii?

Acei cari au ocazia să facă o plimbare mică la Bucureşti sunt surprinşi de un fapt caracteristic: clădirile grozave ce s'au ridicat în ultimii ani. Case mari, moderne, luxoase, cu tot confortul pe care progresul îl impune oamenilor civilizaţi; case de raport costisitoare, construcţii enorme abundă.

Lăsăm la o parte faptul că apariţia lor în centrul României sfidează mizeria satelor şi sărăcia de locuinţe a oraşelor de provincie.

Lăsăm la o parte chiar faptul că aceste palate moderne sfidează şi mizeria mahalalelor din Bucureşti.

Ceia ce ne face să ne întrebăm, e faptul de unde banii? Cine sunt fericiţii posesori ai sutelor de milioane necesare învestirii în locuinţe? De unde în noianul ruinei generale răsar capitaliştii noui, nesimţiţi de nimeni, deveniţi nu ştim cum mari proprietari?

Care sânt intreprinderile bănoase în ţara aceasta unde agricultura a ruinat pe micii moşieri, viticultura pe podgoreni, fabricile pe industriaşi, băncile pe capitalişti şi deponenţi? Căci nu sunt puţini acei ce ridică blockhausuri la Bucureşti.

In ultimii ani valoarea construcţiilor noui din Bucureşti se ridică la cel puţin 15 miliarde lei. Am avut-noi aceşti bani ascunşi la ciorapii unor cetăţeni aşa de prevăzători încât să nu fie ispitiţi nici de avantagiile procentelor de 20—30 la sută ce se plăteau în anii trecuţi, nici de protecţionismul industrial special încurajator al speculei micilor capitaluri, nici de diferitele şi multiplele afaceri cu furniturile, cu petrolul, cu comercializările ce au ridicat şi au trântit atâţia şi atâţia oameni de afaceri ai României-Mari?

Unde este economistul sociolog care să deducă din simpla calculare a bogăţiilor şi a circulării lor, că banii învestiţi de patru ani încoace în imensele blocuri de case nu sânt de cât banii furaţi din budgetul statului?!

Unde sunt acei ce aplicând legea controlului averilor, să vie şi să ne dovedească că cutare antreprenor public nu a traficat în tovărăşie cu coşcogeamite potentat dela sănătate, finanţe, comunicaţii, etc., şi a reuşit să-şi acumuleze capitalul pe care l posedă astăzi. Să ne dovedească de pildă faptul că un şef de gară nu poate strânge din leafa lui nici cu ce să-şi cumpere un loc de mormânt, iar nu un bloc-haus.

Că în sfârşit dacă vrem să căutăm originea deficitelor statului, să o căutăm la temeliile tuturor palatelor ce se construesc în diferitele colţuri agreabile ale României-Mari.

LAZĂR MARCU

DISCUŢII LIBERE

Ce-i cu Asociaţia Invăţătorilor ?

Pentru colegii cari se interesează câtuşi de puţin de mişcările învăţătoreşti şi de activitatea asociaţiei noastre cât şi pentru persoanele care erau obicinuite să audă vorbindu se despre ea, este curios faptul că acum nu se mai aude nimic, nu se mai vorbeşte nimic. Vorbesc bineînţeles de Asociaţia Ieşeană. Ş ceeace e mai curios, că nici adunarea generală judeţeană, care după statut trebuia să se ţină până acum, nu s'a ţinut, învăţătorii aşteptând zădarnic convocarea, cari întârzie să vie.

Şi în timp ce în judeţele vecine Asociaţiile Invăţătoreşti activează, la noi, la Iaşi, ea nu există decât în nişte registre, care nici nu ştim în a cui păstrare se mai află. Noi, învăţătorii, cărora ne plăcea ca în orice ocazie să ne afirmăm ca corp constituit şi bine organizat, chiar „cel mai bine organizat", constatăm acum că ea nu mai există, că colegii cari s'au cocoţat în fruntea ei, au cu totul alte preocupări decât aceea de a se ocupa câtuşi de puţin şi de interesele corpului din care fac parte şi pe care, cu drept sau fără drept, îl reprezintă.

Când în vara anului trecut s'a anulat alegerea comitetului, făcută în Iunie 1933 şi s'a ales un altul, dictat de clubul partidului venit la putere, colegul Chiriţescu, autorul acelei anulări, şi-a putut spune cu drept cuvânt: „Unde dai şi unde crapă!" Căci în locul comitetului liber ales, care cuprindea în majoritate pe fruntaşii învăţătorimii ieşene, indiferent din care partid făceau parte, s'a ales un comitet din membrii devotaţi ai partidului de a putere, dar ceva mai puţin devotaţi şcolii şi cu atât mai puţin, unei cauze comune corpului învăţătoresc.

Nu vom arăta mijloacele întrebuinţate pentru a ajunge la acest rezultat, căci constitue o ruşine pentru acei cari le-au aplicat, cât şi pentru clubul unde s'a pus la cale această acţiune.

Pentru a-şi ridica valoarea acţiunilor politice, în faţa „Şefului", acţiuni care aveau să dea diverse slujbe şi demnităţi câtorva colegi, ei au uzat de cele mai josnice mijloace, pentru a intra în comitetul asociaţiei, pentruca apoi să poată spune şefului politic: „Iată cucoane, reprezint învăţătorimea judeţului, o am în mână, vă implor, puneţi-mă ajutor de primar, revizor, inspector, etc.!"

Şi în toate acestea, noi credeam atunci, că având concursul autorităţilor şi partidului dela putere, vor activa, chiar în sensul restrâns stabilit prin statute, nu ne închipuiam că vor fi atât de lipsiţi de respect faţă de corpul din care fac parte, pentru a distruge cu totul Asociaţia.

Căci de unde se vorbea atunci de cumpărarea palatului „Vieţii Româneşti" pentru căminul învăţătorilor, activitatea comitetului Asociaţiei Ieşene, în frunte cu d-l C. Platon, fost ajutor de primar, s'a mărginit în timp de aproate un an, la expedierea a 3 (trei) telegrame de omagiu, d-lui Ministru al Şcoalelor.

Şi în timp ce asociaţiile judeţene de pretutindeni activează în toate direcţiile: coruri, excursiuni, cursuri, biblioteci, cămine învăţătoreşti etc. la noi inactivitate pe toată linia.

Dacă domnii colegi, membri ai acestui comitet sfidează bunul simţ, sfidează sutele de colegi, care aşteaptă o mişcare din partea lor, trebuie să ştie, că învăţătorimea ieşeană nu este aşa de laşe, după cum o cred Domniile lor şi va veni timpul şi aceasta cât de curând, când vor avea să răspundă de modul cum şi-au întrebuinţat mandatul pe care l-au avut.

Deocamdată, pentru a intra câtuşi de puţin în legalitate, să convoace adunarea generală anuală, iar dacă nu sunt în stare şi nu îndrăsnesc a se prezenta în faţa adunării, *să-şi dea demisia.*

Ar face, cu această ocazie, singurul lucru inteligent pe care l au făcut în viaţa lor.

L. Savinescu

Monumentul istoric dela Tannenberg

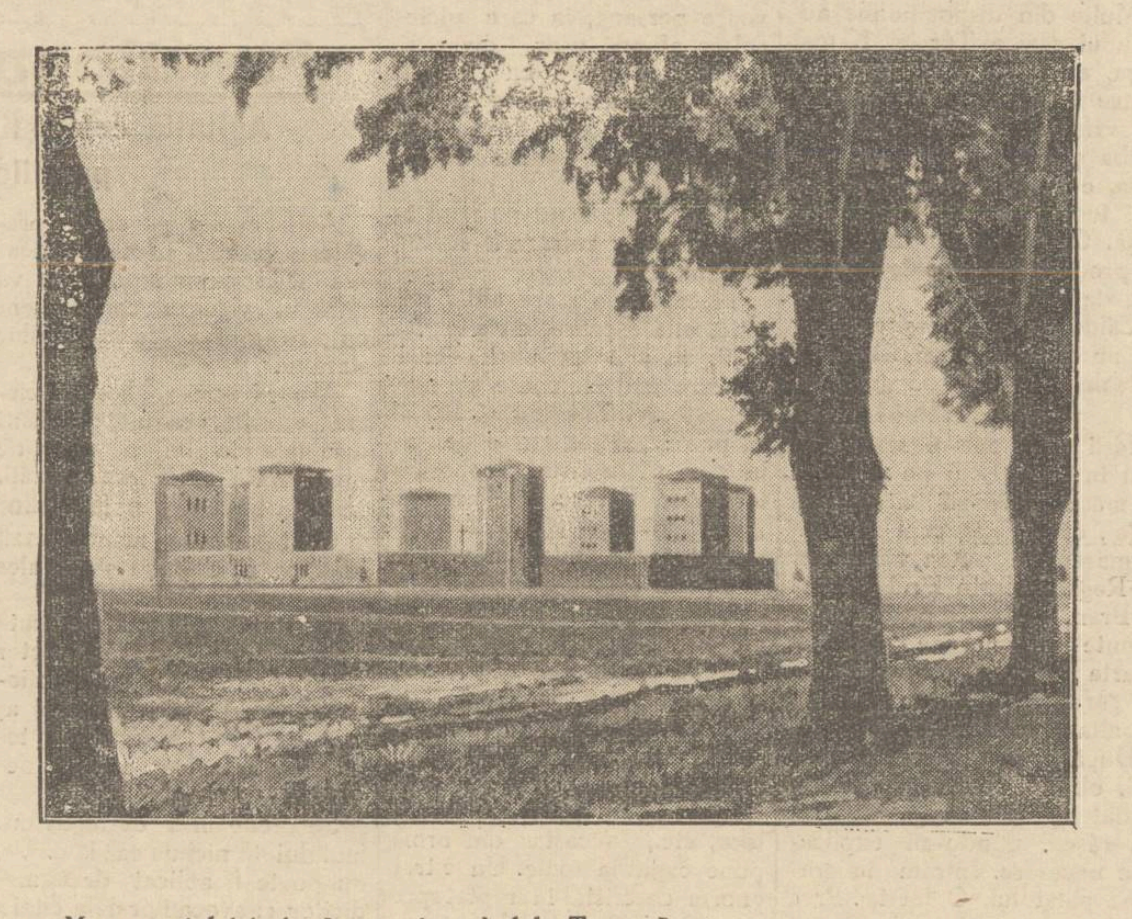

Monumentul istoric de pe câmpul dela Tannenberg.
In mijloc: „turnul generalilor", unde a fost depus sicriul cu rămăşiţele pământeşti ale mareşalului Hindenburg.

Tinerii căsătoriţi

în vizită la Papa Pius

Din anul 1869, adecă de 65 ani, vila ponitificală de la Gondolfo (Italia) n'a mai primit vizita ilustrului proprietar.

Abea acum, Papa Pius, profitând de clausele concordatului, a reluat tradiţia şi s'a instalat în vila dela Gondolfo.

Mica localitate italiană a căpătat astfel viaţă, mai ales că înaltul pontif continuă audienţele şi în reşedinţa de vară. Tinerele perechi căsătorite, care se află acum în voiaj, profitând de gratuitatea pe căile ferate italiene, vin în număr mare la Gondolfo, spre a primi binecuvântarea pontificală.

Astfel Papa Pius primeşte zilnic în audienţă zeci de tineri căsătoriţi.

Efectele căldurii

Au plesnit pepenii de căldură

In ultimele zile a fost în Anglia o căldură atât de puternică, încât s'a înregistrat un fenomen neobişnuit.

Pe numeroase proprietăţi, pepenii (mai ales harbujii) au făcut... explozie! Natura, neprevăzând desigur acest lucru, n'a înzestrat pepenii cu... supape de siguranţă.

Subt acţiunea soarelui, apa din harbuji s'a încălzit atât de tare, încât a izbucnit afară. Zeci de mii de pepeni au plesnit cu zgomot şi s'au împrăştiat în bucăţi pe o întindere mare.

Citiţi zilnic Opinia

DIN TOATA LUMEA

Un bolnav ciudat. — In ultimele zile postul de radio din Budapesta a lansat un apel către medicii din întreaga lume, apel repetat de mai multe ori. Prin această chemare se cerea un ajutor medical pentru un caz neobişnuit de ciudat, căruia medicii unguri nu-i pot găsi o soluţie.

E vorba de un tânăr avocat din Budapesta care cu şase luni în urmă s'a îmbolnăvit de o maladie foarte apropiată de infecţiunile tropice. Cercetările medicilor de a identifica boala şi cauzele ei sunt zadarnice, căci un astfel de caz nu cunoaşte istoria medicinii maghiare.

Cu o săptămână în urmă bolnavul a căzut într'un somn grau în felul agoniei, din care n'a ieşit încă. Familia bolnavului e disperată şi dispusă să facă cele mai mari sacrificii pentru a-l salva. De aceea face un apel călduros către toţii medicii lumei, printre care s'ar putea găsi cineva care să identifice baccilul, a juns acum la miliarde în corpul bolnavului.

Lumea medicală din Budapesta urmăreşte cu compătimire acest caz, interesant şi dureros.

*

16 limbi la 7 ani. —Fiul arhitectului Marcel din Paris este un copil minune.

In etate numai de 7 ani, el vorbeşte curent 16 limbi vechi şi moderne. A învăţa o limbă nouă pentru acest copil fenomenal, pare într'adevăr... o jucărie!

Băeatul constituie o „atracţie parisiană" şi este invitat în cele mai selecte cercuri din capitala Franţei.

Prinţul de Walles, tapiţer. — După cum se ştie, prinţul de Walles este un sportiv pasionat. Uneori însă se ocupă şi cu îndeletniciri mai... simple. Fiindcă îi place să cunoască toate domeniile de viaţă ale supuşilor, prinţul vizitează adesea incognito cartiere variate din oraşele Angliei.

De curând a intrat într'o tapiţerie şi a început să lucreze alături de ceilalţi meseriaşi. Moştenitorul tronului britanic, cu mânecele suflecate, tăia lemnul, bătea cuie, dădea lustrul necesar.

— Alteţă, faceţi asta din curiozitate? — a fost întrebat prinţul.

— Nu; din disciplină, a răspuns el. E aceasta o şcoală de răbdare şi reflexiune, — două calităţi indispensabile aceluia care într'o zi—cât mai târziu posibil — va trebui să domnească.

Soarele în... conserve!

— O Invenţie importantă —

Chimistul german Winter din Berlin lucrează la o invenţie senzaţională. Ziarele relatează experienţele chimistului, subt titlul de Soarele în... conserve".

E vorba de nişte acumulatoare mici, ca nişte cutii de conserve, în care se poate acumula energia soarelui. Energia se păstrează foarte bine şi la trebuinţă „cutia cu soare" degajeează lumină şi căldură.

Invenţia e practică şi extrem de avantajoasă, întrucât energia furnizată în calorii şi raze de lumină este cea mai ieftină dintre toate. Acumulatorul inventatorului german va aduce astfel importante foloase în diferite domenii de aplicare practică.

Cum va fi lumea

peste 30 şi peste 100 de ani

Imitatorii fantaziei lui Jules Verne încearcă să ne prezinte viitorul lumii. Astfel scriitorul englez B. S. Haldane a scos o carte intitulată „Cum va fi lumea în anul 1964".

Peste 30 de ani!

Scriitorul prevede că tehnica va ajunge la progrese colosale. Copiii vor putea obţine o „creştere ştiinţifică", ce le va asigura sănătatea. Chirurgia şi medicina în general va face cuceriri însemnate, bolile putînd fi combătute rapid. Astfel cei mai mulţi oameni vor atinge uşor vîrsta de 70 ani.

Oamenii nu vor trebui să lucreze prea mult (maximum 30 ceasuri pe săptămînă).

In domeniul ştiinţei, se va atinge o adîncime de 15 mile în pămînt şi se va lansa cu succes prima rachetă spre Lună.

*

Americanii, cărora le plac recordurile, au un Jules Verne mai generos. E vorba de scriitorul H. Scot, care a scos un volum „Lumea în anul 2043".

Peste 100 de ani!

Scriitorul crede că peste un secol nu vor mai exista boli contagioase. Lumea va fi mult mai bogată, întrucît se vor descoperi surse imense de energie gratuită (din soare, din apă, din sfărîmarea atomilor, etc), energie care va mişca toate motoarele de pe pămînt.

Din mări se va extrage atîta aur, încît nu se va mai şti ce este sărăcia. Cu ajutorul televiziunii, oricine va putea vedea din orice parte a lumii ce se întîmplă în odaea lui.

Tehnica va face asemenea progrese uriaşe, încît pentru o sumă modestă fiecare om îşi va putea construi un palat. Zborurile peste ţări şi oceane vor fi zilnice, obişnuite, cum sînt acum călătoriile cu trenul. In cîteva ceasuri se va ajunge din America în Europa.

Dar astea toate... abea în anul 2043!

*

Aşa dar, peste 100 de ani, totul va fi mai bine.

Foarte frumos! Dar de ce-şi bat oamenii capul, pentru a prevedea ce va fi mai tîrziu? N'ar fi oare mult mai nimerit, să se trudească prin toate mijloacele, ca acum viaţa să fie mai bună şi mai frumoasă?

Pe coasta de Argint

Privelişti din Balcic

— Castelul Reginei Maria —

Orice om care îşi petrece o lună de repaos pe una din plajele Mărei Negre: Constanţa, Eforie, Carmen-Sylva, Mangalia, etc, nu trebue să uite să viziteze una din cele mai pitoreşti privelişti ale ţării noastre: Coasta de Argint a României. Autobuzele şi vapoarele, stau întotdeauna la dispoziţie.

Aflându-mă în acest an în Mangalia, am profitat de acest lucru, făcând o excursiune la Balcic, Ecrene, Cavarna, Capul Caliacra, etc. Şi fiindcă din toată excursia ceiace m'a impresionat mai mult a fost Balcicul, m'am gândit să dau în vileag câteva din aspectele şi priveliştele acestui oraş.

La Balcic

Scoborâm cu iuţeală şoseaua în spirală săpată în stânci de calcar de un alb strălucitor, şi zărim la picioarele noastre Balcicul. Lăsăm în stânga noastră o parte din masivul calcaros, care ca un nemărginit amfiteatru închide cercul înalt al vederei, dinspre răsărit. Autobuzul aleargă cu iuţeală pe şoseaua netedă. La fiecare viraj îmi fac câte o nouă cruce. Mă uit cu sfială le prăpastia care se deschide în stânga noastră. Jos Marea forfoteşte ca un cazan uriaş. Mii de stropi se desprind din valurile uriaşe, la fiecare izbitură de stâncă. Intrăm în oraş.

Vilele frumoase, aşezate în amfiteatru, de abea se zăresc sub umbra vegetaţiei ambundente. Observ o asemănare generală la toate casele. Toate au câte un balcon îndreptat spre mare. Un golf mare se deschide în dreapta noastră. Dintre crengile a tot felul de copaci exotici, se înalţă ca un minaret, turnul palatului regal.

Străzile albe şi curate încadrate pe ambele părţi de copaci umbroşi; oraşul aşezat în amfiteatru; marea care scânteiază la picioarele mele sub acţiunea prea-puternică a razelor soarelui, dau cu adevărat aspectul unei localităţi balneare depe Coasta de Azur veşnic încălzită de soare şi veşnic plină de vizitatori. „Nissa în Miniatură" —spune cu multă dreptate românul. Stâncile albe de calcar reflectă puternica lumină a soarelui, luindu-ţi vederea. Crezi că sunt nişte munţi de foc!...

Acest colţ al ţării noastre atât de iubit de Regina Maria nu putea fi ales de cât de un gust cu adevărat regesc. Frumuseţa palatului regal, ce am avut fericirea să-l pot vizita, mi-a întărit şi mai mult aceastâ impresie. Şi cu un prinos de prea înaltă recunoştinţă faţă de âcea ocrotitoare a neamului care-şi petrece timpul aci în scrieri şi poezie, din propria lor iniţiativă, locuitorii acestui oraş i-au ridicat un bust cu privirea spre mare, căutând să cuprindă parcă cu ochii ei blânzi, tot întinsul Mărei-Negre, până acolo unde marea se uneşte parcă cu cerul!..

Mahalaua turcească

Soarele arde cu putere. Aerul înfierbântat joacă în faţa ochilor. Nicio ţipenie de om pe stradă la ora aceia. Zăduful înăbuşitor moleşea pe toţi.

Mă îndrept spre mahalaua turcească. Nu trebue să luăm aci cu sens rău cuvântul de mahala, adică cu case dărăpănate sau străzi murdare. Nu. Dacă mahalalele Iaşului ar fi

(Continuare în pag. II-a)

CRONICA SOCIALĂ

Cum mor ori se nenorocesc ghiorlanii

In jurul unui accident de automobil

de AUGUST SCRIBAN

Poporul e ca un copil, pe care niciodată nu trebuie să-l laşi de capul lui dacă-l iubeşti. Dacă nu-l iubeşti, îl laşi să-şi facă de cap pentru ca mai târziu să te acuze el singur că nu te ai ocupat de el.

In primul rând, poporul trebue să fie deprins cu ordinea, gospodăria, cuviinţa, şcoala, biserica şi alte lucruri bune. Acolo unde învăţătura e răspândită, unde poporul are o bună şcoală primară, un învăţător plătit omeneşte şi instalat intr'o casă vrednică de munca lui, acolo unde pe aceastâ învăţătură poţi clădi biserica, pe care numai poporul cioplit o pricepe, acolo domneşte ordinea, buna gospodărie, buna cuviinţă, linişte şi plăcerea de viaţă, adică fericirea.

Acolo nu poate veni demagogul să'nceapă a îndruga verzi şi uscate şi să promită împărţirea averilor şi pensie pentru toată lumea! Poporul, ştiind din învăţătura lui că asemenea lucruri nu pot fi decât minciuni, îi va răspunde cu dispreţ, iar demagogul îşi va lua repede catrafusele. Şcoala şi biserica va face 'ca poporul să fie din ce în ce mai ordonat, mai moral şi mai fericit, ca în micile state din nordul Europei, unde se'ntâmplă ca pe vre-o închisoare să fâlfâie câte doi ani steagul alb, ceia ce'nseamnă că nu e nici un arestat pentru crime ori delicte. Ce frumos! Sânt şi acolo unii vinovaţi, dar pentru contravenţiuni, dar nu şi pentru furturi sau omoruri! Asta a făcut-o acolo învăţătorul şi preotul, cărora li s'a dat o bună leafă, ca să poată trăi omeneşte şi să desfăşoare în linişte roditoarea lor muncă.

Având un popor luminat, jandarmeria va avea mai puţin de lucru. Copiii poporului nu vor fi, ca la noi (să nu ne fie ruşine de adevărul dureros!) hoţi de poame şi de ori-ce se poate fura. La noi, cât timp poama e coaptă, stăpânul viei nu mai poate avea odihnă, căci mereu vin hoţii la furat, care hoţi sânt, în general, copii ori flăcăi. Simţul că a fura e o mare ruşine le lipseşte absolut, şi de aceia se duc la furat ca la ceia ce li se cuvine. Ast-fel, în fie-care an, citim mereu că în cutare vie a rămas un hoţ mort prin împuşcare.

Intre elevii de şcoală „ghiorlanii" fură fără nici o convingere că comit o faptă ruşinoasă. Unu din aceştia, adus într'un liceu, cum a văzut mantale atârnate în cuier şi nepăzite, s'a apucat să cotroboiască prin buzunare cum cotroboia prin buzunare cum cotroboia prin livezile şi viile din satul lui. Fiind prins şi ne mai având încotro, cu caracterul feroce al omului primitiv, s'a aruncat de la un etaj înalt şi a rămas mort pe loc. Aceşti sinucigaşi, la nevoie, sint şi ucigaşi, căci dispreţuesc şi viaţa altora ca şi pe a lor.

Dar omul cioplit are respect şi de viaţa lui, şi de a altu a. Ghiorlanii n'au acest respect. Pentru ei, lăsarea în voia poftelor e scopul vieţii, şi aşa citim mereu despre nenorocirile sau morţile întâmplate din pricina poftelor lor. Pentru un ghiorlan, a se îmbăta, a se plimba în trăsură (acum în automobil) şi a chiui, a da peste oameni şi a i omorî ori a-i stropşi e o plăcere. Pentru omul cioplit e o ruşine!

Ghiorlanul, când se vede armat cu vre-o putere, abuzează de ea şi te loveşte fără milă. Dac'a ajuns căprar, iar tu ai rămas soldat, la nevoie iţi arată el ţie ce e puterea lui. Dacă se vede în automobil, nici o fiinţă nu-l întrece în obrăznicie. Omoară şi schilodeşte fără nici un regret. Dacă un trecător nu se dă la o parte la timp pe o stradă frecuentată a oraşului, el îi strigă „boule", mai ales dacă acela e rău îmbrăcat, adică

Continuare în pagina II-a

Onorate gospodine

Magazinul TURDA

STR. CUZA VODA 71

Unicul depozitar al renumitelor borcane

„SIMENS“

obținând dela fabrică o reducere de 10 %; a pus în vânzare borcanele „Simens“ acordând un rabat de 10 % din prețurile mai jos notate:

Un borcan de	1/4 litru	Lei **18**
„ „ „	1/2 „	„ **21**
„ „ „	3/4 „	„ **24**
„ „ „	1 „	„ **26**
„ „ „	1½ „	„ **35**
„ „ „	2 litri	„ **40**

Deasemenea a eftinit la LEI 370 un aparat cu termometru și cartea de instrucțiuni pentru sterilizarea borcanelor „Simens“ și „Weck“.

Profitați de ocazie

LA HERNIE

In zilele de 9, 10 și 11 August se va afla în localitate SPECIALISTUL BANDAGIST, FOST DEVAL AL CASEI BAVIÈRE DIN PARIS cu un stoc de bandage herniale sistem Bavière, centuri medicale, etc. ultimele creațiuni.

Pentru orice informațiuni, adresați-vă la Magazinul de

OPTICA, W. FISCHER

Strada Lăpușneanu 18

S'a deschis

CAZINOUL

DIN

VATRA-DORNEI

cu jocuri diferite.

Bulă, Ruletă, Chemin de fer, etc.

ÎN LARGUL MĂREI CA ȘI PE TĂRM

TESTA

COMBATE: NEVRALGII -RĂCELI- MIGRENE AMEȚELI GREAȚĂ FIORI

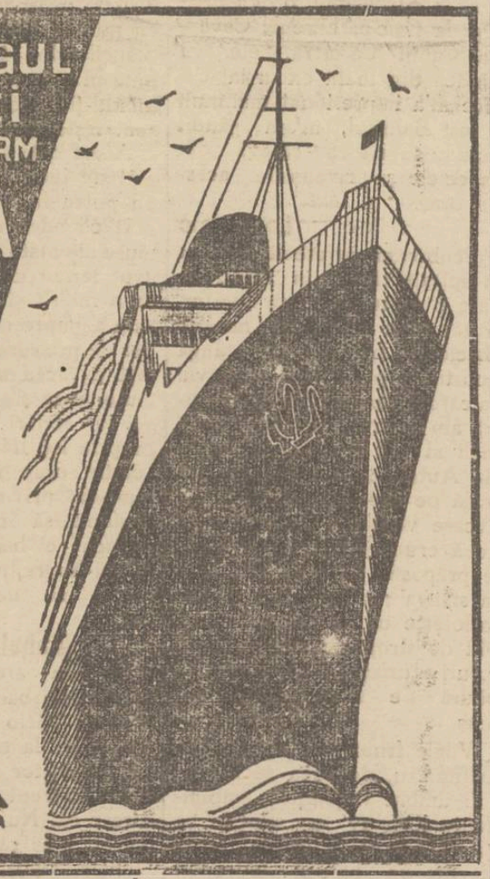

OBSERVAȚI TABLETA

DOCTOR

D. Brănișteanu

Asistent Universitar

— Medic de Spital —

Boli interne

Roentgen-Diagnostic)

Consult: 2-5 și după rendez-vous. Str. V. Conta 18

Balneolog confirmat

Dr. Albert Ficler

Medic-Șef de Spital în București, consultă în

Băile Vatra-Dornei

Strada Regele Ferdinand 40 (casa Klipper)

peste drum de Farmacia „Steaua“

Călătorii spre insulele Atlantice

Voiajați în toamna anului 1934, spre insulele: Baleare Madeire, Azore, Canare, Wight etc. cu admirabilele vapoare ale Societății

Hamburg-Amerika Linie

6—27 Septembrie cu neîntrecutul vas „Oceana“
Prețuri dela 18.000 lei în sus.
6—21 Octombrie cu admirabila Milwaukee
Prețuri dela 12.000 lei în sus.
3—18 Noembrie cu minunatul vapor „Milwaukee“
Prețuri dela 12.000 lei în sus.
Prospecte detaliate și înscrieri la

Priveliști din Balcic

(Continuare din pagina 1-a)

măcar pe jumătate din ceiace e mahalaua turcească din Balcic, ar fi tare bine. Acolo nu-s nici câini, nici pisici moarte în drum, sau glod până la genunchi!.. Case curate, îngrijite, orânduite în linie dreaptă pe câte trei rânduri în formă de amfiteatru, străzi de o curățenie exemplară, iată ce este acea mahala.

Multe din dispozițiunile actualului gazi al Turciei, Kemal Pașa, au făcut să fugă mulți dintre turcii bătrâni, cari nu au vrut să-și lepede fesul, barba și șalvarii. Această mahala, e o reminescență a vechii turcii, înainte de Kemal-Pașa. Cântecele lor tânguitoare predomină în toate cafenelele de aci.

Căldura mă copleșise. Căutai un loc de refugiu. Nu mai puteam rezista la 53 grade.

La castelul regal

Ieșii abea pela 6 seara din nou în oraș. Luai un taxi ca să mă ducă până la palatul regal, care după cum mă informasem se putea vizita, M. S. Regina Maria fiind plecată la Bran. In mai puțin de 5 minute mașina se opri la poarta palatului. Doi soldați de gardă stau de o parte și de alta a porții.

După câteva mici formalități, obținui permisiunea. Un soldat din garda regală mă întovărășea, dându-mi explicațiile necesare. Intrăm în grădina palatului. O feerie! Prea puține sunt cuvintele care ar putea fi întrebuințate pentru descrierea acestor minunății. Caracterul oriental cu porțile înzorzonate care află la fiecare pas pe alei, predomină.

De altfel acest lucru e explicabil. M. Sa Regina Maria a cumpărat castelul de la un sultan, și de aceia se remarcă o frapantă asemănare între acest palat și palatele sultanilor din Constantinopol.

Privirea-mi fu atrasă de niște vase imense în număr de 12, așezate la fiecare răspântie din grădină. Culoarea lor exterioară arată că trebue să fie cam vechi, deci lucru de preț. Soldatul mă lămuri îndată: „au fost găsite în fundul mării (în dreptul capului Caliacra), și după cercetările făcute, datează depe timpul vechilor greci cari au înființat aci cetatea Dyonysopolis“.

Pornim pe una din alei spre palat. Un râuleț artificial străbate cu un zumzet ușor mijlocul cărării umbrite de smochini, leandri și platani. Căldura înăbușitoare a dispărut. Aerul e liniștit. Din toate colțurile grădinei ciripiri duioase de păsărele măresc decorul minunat.

Părăsim aleea, ridicăm câteva trepte de piatră și dăm de altă alee tot așa de frumoasă ca și cea dintâiu. Scoborâm și rid căm vreo 6 rânduri de scări. Ne aflăm în capătul de sus al aleii ce merge la palat. Privesc în jos. Marea se întinde în imensul ei ca un coviltir uriaș. Aleele care de care mai frumoase, așezate și ele în amf. teatru îți dau impresia că trăești un vis, care nu ai vrea să se termine nicodată. din cele două capete ale aleii cere merge tot la palat, două cascade frumoase, tot artificiale, scoboară cu un uruit greoiu cele 6 rânduri de alei, până'n porvârnișul luciu al mării.

Două porți mari de stejar, admirabil sculptat, răsar în fața mea. E intrarea în palat

Caut să-mi adun iarăși gândurile risipite prin alee trecute și cu mare greutate izbutesc.

Interiorul palatului

Incepem cu vizitarea hallului sufrageriei, salonului, etc. Eleganța, finețea și luxul se întâlnesc la fiecare pas. Iată, spre exemplu, în sufragerie o masă imensă sculptată, covoare persane, în care piciorul se afundă ușor, divanuri, mesuțe, galantare cu fel de obiecte prețioase, fel de fel etc. Patru policandre imense atârnă în cele patru colțuri ale tavanului.

Și așa trec rând pe rând în fața ochilor: sufrageria, hallul, salonul, etc.

Fiecare odaie are altă poziție, altă așezare, cu alte ferești, cu alte priveliști, care de care mai frumoase și mai atrăgătoare. Zile întregi să stai să privești, și tot nu e de ajuns ca să te saturi. Scoborâm la parter. Zăresc în această „fugă“ tablouri cu peisagii minunate toate luate din viața și din jurul țăranului nostru.

O pictură mare stă la capătul scării de jos: regina în mărime naturală, îmbrăcată în voal negru cu un buchet de flori în mână.

Din tot ceace am văzut în apartamentul de jos: camera de primire, dormitorul, biblioteca, etc., aceasta din urmă pune capăt la toate. Un vitraj enorm de cristal îndreptat spre un munte de cretă izbește privirea vizitatorului.

Vitrajul are aspectul unei ferestre enorme de cristal în sânul căreia se află așezată o colecție de întreagă de vase, ceșcuțe, pahare, toate din cele mai vechi timpuri. Și felul cum muntele acela de cretă reflectă razele soarelui pe acest vitraj, arată toată măestria, tot gustul și toată dragostea ce o poartă regina pentru acest castel. „Il adoră mult M. S.“ îmi spunea soldatul de gardă.

— „Cu ce-și petrece timpul M.S. cât timp stă aci?— îl întreb eu.

— „Scrie și citește“.

Și în adevăr vasta-i bibliotecă cuprinzând în general cărți din literatura engleză, întărește spusele soldatului.

— „Seara se primblă prin alee, privește tot ce o înconjoară și înseamnă pe hârtie. Câte odată se primblă cu șalupa în largul mării și atunci tot scrie“.

•

Ultimele raze ale soarelui ce se scăldau în luciul mării erau pe cale să dispară. Amurgul și în curând noaptea va acoperi acest oraș cu particularitățile și frumusețele sale. Turnul castelului se perdu sub privirile mele. Mi-a făcut impresia că a fost un vis, din care m'am trezit.

TITEL C. VASILIU

PUBLICAȚIE

Comitetul școlar dela liceul Național din Iași publică licitație în ziua de 30 August 1934 ora 10 a. m. în localul liceului pentru închirierea bufetului și cumpărare de aparate de fizică.

Caetele de sarcini se pot vedea zilnic la liceu.

Ori-unde plecați „Opinia“ nu trebue să vă lipsească cereți deci un abonament pentru băi, care costă 50 lei pe lună.

Puteți face plaja fără grijă

și vă puteți bronza la soare cum și la aer liber numai dacă vă masați mai întâi radical cu Crema Nivea sau Uleiul Nivea. „Nivea“ micșorează pericolul arsurilor solare, dând pielei o superbă culoare bronzată.

Cu **NIVEA** la aer și soare

Crema Nivea: Lei 16.— — 72.—
Uleiul Nivea: Lei 55.— și 85.—
Beiersdorf & Co. S. A. R., Brașov

Funcționarii și legea cumulului

Agitația ceferiștilor.— Cum se strică o logodnă!— Situația preoților profesori.— Dispozițiile legii

Actualmente guvernul pregătește terenul pentru aplicarea legii cumulului, care va intra în vigoare concomitent ou revizuirea funcționarilor statului.

Asupra acestor chestiuni circulă diferite versiuni, care sânt discutate în fel și chip de funcționarii ce se cred vizați.

Agitația ceferiștilor

O vie agitație manifestează funcționarii ceferiști și mai ales funcționarele.

Cu toate asigurările făcute de d. Cezar Mereuță, director general c. f. r., că „funcționarii cefereului nu vor fi atinși de legea revizuirii“, totuși aceștia trăesc zile de neliniște.

Se crede însă că legea cumulului în nici un caz la c. f. r. nu poate fi aplicată decât medicilor și avocaților dela clinici și contencioase, care în afară de serviciile ce le ocupă la c. f. r., mai au și alte funcții.

•

Un fapt interesant s'a petrecut la c. f. r. acum câteva zile.

O domnișoară funcționară dela c. f. r. a fost informată că, în cazul când atât soțul cât și soția au slujbe, unul din doi trebue să demisioneze.

Domnișoara în chestie, care se logodise de curând cu un funcționar, a... stricat logodna!

Situația preoților

O altă categorie de slujbași care par neliniștiți, sînt preoții-profesori.

Situația acestora însă se prezintă în mod deosebit, ne explică un preot.

Și iată dece:

Fiind slujbași ai bisericii, preoții au oarecum firesc rolul de a propovădui religia în școli.

Predarea învățământului religios în școli, fără îndoială că nu poate fi exercitat de particulari, ci numai de preoți.

Un distins preot ieșan, profesor la o școală secundară, ne lămurește că situația preoților și a profesorilor universitari dela facultățile de medicină, este asigurată.

Atât preoții profesori cât și profesorii dela medicină nu ar putea fi considerați cumularzi, atât timp cât ei ocupă funcții ce depind direct de biserică și de clinicile univ.

Chestiunea teologilor

S'a zvonit însă în ultimul timp că în urma aplicării legii cumulului, preoții-profesori vor trebui să renunțe la catedrele ce le ocupă, în favoarea teologilor șomeri.

In cazul acesta ar trebui să fie reformată și legea bisericească, deoarece ea prevede că un teolog nu poate fi hirotonit decât pe seama unei parohii.

Alte dispoziții

In acest caz legea cumulului prevede ca preoții-profesori care au fost numiți în învățământ după 1931, vor primi numai o cincime din salar.

La fel se prevede și pentru preoții consilieri referenți de pe lângă catedrale.

Chestiunea se prezintă mai dificil, pentru preoții ce fac parte din diferite consilii de administrații sau au funcții publice.

Preoții în cauză vor trebui să renunțe la aceste funcții, dedicându-se numai bisericii; iar preoții parlamentari vor trebui să-și pună suplinitori.

•

Privitor la legea revizuirii, s'a mai hotărât să nu se mai facă numiri de minori fără serviciul militar satisfăcut, în posturi retribuite de Stat.

Gr. Spiru

Cum s'a clorinat apa

Explicațiile d-lui I. Petrovici șeful laboratorului de chimie

Din partea d-lui I. Petrovici, șeful laboratorului de chimie din localitate, primim următoarele:

„In legătură cu cele publicate în numărul din 9 Aug. al ziarului Dv., sub titlul „Febra tifoidă și clorinarea apei“, vă rog să binevoiți a dispune inserarea celor de mai jos:

Menținafirmarea făcută la ultimul consiliu de higienă, anume, că Dl. Dr. Bulău, pe când era medic șef al orașului, mi-a dat în diferite rânduri dispoziția de a suspenda clorinarea apei pentru câteva zile. Astfel:

Cu adresa Nr. 1543 din 18 April 1932 ni se cere a suspenda pe timp de 15 zile clorinarea apei, rămânând să o reluăm numai dacă analizele chimice și bacteriologice vor dovedi reinfectarea apei.

De fapt, s'a clorinat numai 15 zile din luna April (1—15) suspendându-se dela 16 April —11 Mai 1932, când am primit adresa Serv. Sanitar al orașului No. 1843, prin care ni se cere a relua clorinarea timp de 4 zile (17, 18, 19 și 20 Mai).

Nu s'a mai clorinat apa până la 1 Iunie 1932, când am primit adresa No. 2326 pentru a relua clorinarea timp de 5 zile. S'a clorinat astfel la 1—5 Iunie incl., s'a suspendat timp de 8 zile, reluându-se clorinarea la 14 Iunie 1932, în urma adresei Serv. Sanitar No. 2889 din 13 Iunie și continuându-se până la 30 Iunie.

S-a mai clorinat 17 zile din luna Iulie, suspendându-se în urma adresei S. S. al orașului Nr. 3571 din 15 Iulie 1932.

Cele de mai sus dovedesc că în practica javellizării era dispoziționea de a se întrerupe din când în când operațiunea. Q. e. d.

I. PETROVICI, chimist
9. VI I. 934

Cursuri de vară și excursiuni pentru învățători

Constatările d-lui prof. Andrei la o colonie basarabeană

D. Prof. Petru Andrei, fost subsecretar de stat la instrucție, fiind ieri în Iași, am avut prilejul de a sta de vorbă cu d-sa. Intre alte chestiuni de ordin politic, d-sa ne-a făcut următoarea declarație:

„Săptămâna aceasta am fost invitat să conferențiez la o colonie a învățătorilor ce s'a înființat în vara aceasta la Bălți.

M'a impresionat mult acest fapt, întrucât, am văzut cum prin mijloace personale grupuri de învățători din Hotin, Soroca și Bălți s'au adunat acolo și urmează o serie de cursuri de vară.

N'am nici un fel de subvenții dela nimeni și cu atât este meritul lor mai mare. La deschiderea acestor cursuri a conferențiat d. Mihai Sadoveanu; apoi d-nii dr. Popescu dela agronomie, prof. Șerban Bărsănescu, Haras și ultima conferință am ținut-o eu“.

D. prof. Andrei ne mai spunea că după ce vor termina aceste cursuri, învățătorii basarabeni vor porni într'o excursiune în țară, pentru a cunoaște regiunile ce nu le-au văzut încă.

Astfel vor vizita regiunile muntoase, petrolifere, industria lemnului, etc.

D. prof. Andrei a încheiat:

— „Am admirat mult înfăptuirea acestor învățători și opera lor merită cu adevărat încurajare“.

•

D. prof. Petre Andrei, s'a înapoiat azi dimineață la mânăstirea Agapia unde își petrece vacanța.

C. VI.

x In cursul zilei de eri, d na dr. Ropală-Cikerschi, medic legist a procedat la autopsirea cadavrului tinerei Antonina Simencenco din str. Lăpușneanu, decedată în împrejurările relatate. Autopsia a stabilit că moartea este naturală. In consecință afacerea a fost clasată.

Cum mor ori se nenorocesc ghiorlanii

(Continuare din pagina 1-a)

dacă e un ghiorlan, deci de teapa lui. Ghiorlanul are un dispreț suveran de „calici“.

Punând mâna pe câte-va parăluțe, niște ghiorlani (insurați și neînsurați) au pus mâna pe un automobil, luat pe furiș de unul din ei în calitate de șofer al un unui „boier“, și na-na-na pe la „șantanuri“ și apoi pe afară din oraș (*la vie au grand air!*). Poi ce? Numai boierii să se furandisească în „mașină“? Cică e mai boieresc cuvântul „mașină“ de cât *automobil* (cum zic eu, de exemplu). Mașină e de cusut, de scris ș, a. Dar ghiorlanul, cum aude că vre-un boier prost zice „mașină“, hop și el cu „mașina“, de-ți vine să-i lipești după ceafă câte-va nu mai imiteze toate prostiile. Dar asta, la urma urmei, e treaba lui.

Dar nu e treaba lui când, bată-l Dumnezeu, dă cu automobilul peste gardienii publici ori peste alți oameni ori peste copaci și stâlpi de telegraf, iar unul din cei care începuse cheful de cu ziuă rămâne mort pe loc, și acasă la el rămân mai mulți copii orfani! Atunci nu mai este „treaba lui“, ci și a „boierilor“, căci la ei aleargă pe urmă văduva cu lista de subscripțiune pentru înmormântare și pentru întreținerea copiilor!

Fie-care „boier“ are săracii lui, pe care i ajută fără să știe nimeni. Boierul dă cu plăcere pentru săracii lui, pe care-i cunoaște și știe că merită acest ajutor neștiut de nimeni. Dar pentru bețivani nu dă cu plăcere. Ce pot ajunge copiii bețivanului? Băieții hoți, iar fetele curve (Iertе-ni-se cuvântul aspru, dar adevărat!).

Un țăran de pe lângă Iași, bând porcește (adică țărănește) prin oraș, la observațiunea unui „covrigar“ să nu mai bea atâta, răspunde cu dispreț (cum răspund toți bețivanii):

— *Banul meu beau!*

După aceia porni cu sania spre satul lui. Pe drum, adormi, căzu din sanie, iar boii sosiră acasă cu sania goală. Tocmai a doua zi bețivanul fu găsit degerat în zăpadă. Toate degetele de la mâni îi căzură, iar astăzi trăiește ca un hoit și-i duc copiii lui mâncarea la gură!

Iacătă deci că ghiorlanul nu trebuie să fie lăsat de capul lui, ci trebuie îndrumat, ca și copilul, și (la nevoie) bătut la jandarmerie, căci nu e numai treaba lui, ci și a boierilor dacă omoară pe alții ori lasă copii în sarcina „boierilor“.

Dar bătaia e puțin lucru. Cel mai bun lucru e școala și biserica unită cu jandarmeria, medicina, agronomia și alte trebi „boierești“. Numai prin asta pot fi fericiți ghiorlanii, care, dacă vor învăța carte temeinică și se vor ciopli prin bunele predici ale preotului, nu vor mai fi „ghiorlani“, ci oameni de omenie, curați, bine îmbrăcați, cuviincioși la vorbă și la purtare și, prin urmare oameni fericiți.

Augu t Scrib

TRAGEREA

PREMIILOR GRATUITE

acordate cetitorilor ziarului „Opinia“ va avea loc

Duminică 19 August c.

IN SALA TRIANON

Nu neglijați! Preschimbați bonurile din timp pentru a participa la tragere.

ANCHETELE „OPINIEI"

Papucii lui Volf, „concurentul lui Dermata"...

Un negustor vesel în piața Sft. Spiridon—într'o cafenea—Comerciant și... sufleur. O bancă de ajutor

Inregistrăm câteva noui aspecte pitorești, în cari piața Sft. Spiridon e bogată.

„Concurentul" lui Dermata

„Dermata", „Dermata mică", sau „concurentul lui Dermata", e un cuvânt care flutură în primul rând pe buzele negustori'or, când e vorba de un aspect nostim al pieții,

Mul i, foarte mulți m'au îndemnat să vorbesc cu „concurentul lui Dermata".

Credeam că este vorba de o prăvălie de încălțăminte mai mică, însă cu o emblemă oarecum asemănătoare cu a marelui magazin din str. Cuza-Vodă.

Am rămas însă surprins, când însoțitorul meu s'a oprit în fața unei tarabe dărăpănate pe care se aflau etalate, oarecum cu gust, mai multe perechi de... papuci din petici; și mi-a indicat: „Dermata"!

„Magazinul"

„Comerciantul", d-nul Volf Herșcu se repede înaintea noastră cu atâta vioiciune și zâmbet sincer pe față, încât dacă n'am vedea sărăcia pe care o administrează, am putea crede că face afaceri mai bune decât toți negustorii din Iași.

Când ne s'a prezentat, ne-am dat seama că d. Volf este o cunoștință veche a noastră. Îl știam însă cizmar, poet, cărturar, politician, ce vreți de toate, numai negustor nu.

— „Te rog, d-le ziarist, asta s'o ții în secret — îmi spune d. Volf zâmbind. Mi-am pus în gând să l distrug pe.. Dermata. Am și eu fabrica mea. Vând însă mai ieftin. Cea mai scumpă pereche de pantofi (complect din petici, — N. R.) se urcă la 50 lei; cea mai ieftină pereche 12 lei. Ai să vezi într'o zi că Dermata are să ceară concordat și lumea n'are să știe de ce. Eu îi fac concurență, eu îl distrug. Dar te rog asta să n'o scri la gazetă, d-le ziarist"...

Un optimist

Credeți cumva că d. Herșcu Volf sau d. „Dermata", cum i se zice în piață, ia în serios cele ce spune, sau nu-i un om destul de conștient? Vă înșelați.

Volf e un băiat simpatic, cu soție și copii (mulți la număr), fost meșteșugar, cu oarecare cultură acumulată dintr'o lectură abondentă, ciocnit în plin cu viața și cunoscător perfect al banelor și relelor (dar mai ales al relelor) vieții.

Întreagă această școală a vieții l'a învățat să fie optimist, de un optimism exasperant pentru acei cari nu-l pot înțelege.

Primește greutățile cu un zâmbet și tot cu un zâmbet le alungă.

A lepădat meseria (sau poate meseria l-a lepădat pe dânsul) și face comerț râzând el însuș de comerțul lui. Și Herșcu Volf a mulțumit, mai mulțumit chiar decât oricare negustor din cartier.

Alte prăvălii

Intreprindem o raită pe la celelalte prăvălii din piață.

Vizităm procopii'e... Negustorii ne informează de prețuri. La unele articole prețurile sunt la fel ca în Hală.

Trecem apoi în revistă brînzăriile și celelalte magazine de fructe, zarzavat, etc.

Ne oprim și la prăvălia de... oale de lut a d-lui Spitzer din interiorul pieții. Negustorul ne informează că articolele sunt lucrate la Iași, la o fabrică d n Nico ina, proprietatea d-lui Lupu Cohn.

Mai facem un popas la atelierul mecanic a d-lui Zmeu,— care se plânge că nu face afaceri; la magazinul de colonia e al d-lui Iosub Lehrer și intrăm din nou la cafeneaua d-lui Meilic Zalman din interiorul pieței.

Cafegiu și... sufleur

D. Meilic Zalman nu este un cafegiu oarecare, ce și-a pierdut o viață întreagă vânzând ceai și cafea cu porția.

D. Meilic este un cafegiu proaspăt pe piața Iașului. În schimb d. Meilic are un trecut frumos. Parte din trecutul lui și l-a pierdut buchisind literatura dramatică, slujind ani dearândul ca sufleur „în templul Thaliei".

Câți dintre protagoniștii teatrului evreiesc suiți pe scena „Pomului Verde" nu se sprijineau în cuvântul venit întotdeauna la timp din cușca în care se ascundea „Melic cel roșu".

De doi ani a părăsit cușca de sufleur și acum... de abea răsuflă de greutățile vremei.

Meilic Zalman este însă un cafegiu agreiat de clienți și toți negustorii din piață viu la dânsul în orele libere.

Banca pieții

Negustorii din piața Sft. Spiridon au și o bancă, unde se ajută la nevoe.

Banca poartă denumirea de „Banca negustorului Român" și are un capital de 600 mii lei. Negustorii împrumută câteva sute sau mii de lei și plătesc în rate mici, zilnice.

Banca își are sediul chiar în piață, în localul percepției.

Dintre conducătorii mai de frunte citâm pe d nii Al. Dorofte, Costăchescu, Ventonică și alții.

După cât ni se spune, această bancă a ajutat și a salvat de la ruină pe mulți dintre comercianții ieșeni.

*

In numărul de mâine vom zugrăvi alte tipuri și aspecte interesante din piața Sft. Spiridon.

Z. DESSMOND

x **Siropul Iodotanic Dr. Ratianu** aprobat de Consiliu Sanitar Superior, se recomandă cu mare succes copiilor ... anemici, scrofuloși și rachitici pentru purificarea și regenerarea sângelui, înlocuind Untura de Pește. Nu produce jodism. Depozit Farmacia Dr. Ratianu, Iași, Cuza Vodă 48.

In urmărirea banditului Coroi

Pățania unei învățătoare—Cum a fost arestat în tren un călător nevinovat

Se știe că după atacul criminal dela Trusești, banditu Coroi a dispărut fără urme.

Din când în când se semnalează însă că fiorosul bandit dă câte o lovitură îndrăzneață și apoi dispare din nou.

Toate cercetările autor tăților n'au dus la nici un rezultat.

Amanta lui Coroi prinsă!

Iată însă că acum câtva timp un conductor de la trenul Dorohoi Iași, recunoscu într'un compartiment pe amanta banditului Coroi.

Femeia a fost coborâtă în gara Iași și în urma cercetărilor făcute, s'a stabilit că ea este o învățătoare din județul Botoșani.

Dar fiindcă nu existau dovezi sigure de vinovăție, d-na a fost lăsată liberă.

Conductorul de tren însă susținea că pe învățătoarea din Botoșani a văzut-o plimbându se cu sergentul Gh Coroi. (Coroi a fost sergent în armată).

Faptul acesta a fost trecut sub tăcere, deoarece la mijloc era vorba de onoarea unei femei.

O păcăleală

Iată însă că de curând șeful de stație dela Rediu, a prins pe un călător pașnic din tren sub amenințarea revolverului, pe motiv că este banditul Coroi.

In realitate însă „banditul Coroi" era concetățeanul nostru, controlorul P. T. T. Bartolomeu Alexandru.

Ce se întâmplase?...

Un călător bine îmbrăcat, la sosirea trenului în Rediu, se prezentase șefului de tren și îl anunță că într'un compartiment se află banditul Coroi.

Șeful, foarte emoționat, se înarmă cu un revolver și-l captură pe „bandit".

După ce a constatat greșala, șeful stației a căutat pe denunțător, dar acesta dispăruse.

Se crede că denunțătorul nu era altul decât banditul Coroi, care a vrut să-l păcălească pe ceferist.

*

Deoarece banditul Coroi este în dese rânduri semnalat în trenuri, se crede că el e în posesia unui abonament pe calea ferată.

Astfel s'ar putea explica faptul că în aceiași zi faimosul bandit dă lovituri și în Moldova și în Basarabia.

Cercetările continuă.

Gr. Sp.

La Repedea

D-nii ingineri Andriescu-Cale și Cernătescu, au vizitat carierele de piatră de la Repedea. Se știe că despre aceste cariere s'a vorbit la ședința consiliului de higienă a municipiului, învinuindu-se pe d. Wurmbrand, care a exploatat unele cariere, că prin aceasta exploatare s'ar periclita sursele de apă de la Repedea.

D. Wurmbrand a făcut dovadă că această carieră e departe de conductă și ori ce atingere e imposibilă. De altfel de mai bine de șase luni, a renunțat la această exploatare, scoaterea pietrei nefiind rentabilă.

E aci poate locul să amintim că pe vremuri un regretat prietin al „Opiniei", doctorul Lebell, care a fost în același timp un devotat amic al lui Alex. A. Bădăreu, crease la Repedea o mare instalație de hidroterapie, întâia în felul ei la Iași.

Dar instituția n'a putut rezista și a dispărut, ieșenii perzând dragostea pentru împrejurimile frumoase ale Iașului, se prea poate ca Repedea să devină un loc de atracțiune.

DAN

Câți-va copii au fost surprinși

pe când încercau să comită o spargere în localitate

Copiii Mihai Trofin, din str, Dochia 7, Iosef Berenchia fără domiciliu și încă unul neidentificat și care este surdomut, intenționau să comită o spargere la d. C. Duca din str. V. Conta No. 7.

Ei și-au procurat scule de spargere, și tocmai când încercau să deschidă o ușă dela locuința d-lui Duca, au fost surprinși de gardianul din post și duși la poliție.

Copiii sânt cercetați la biroul judiciar.

O logodnă cu bucluc!

În jurul arestării comerciantului B. Davidzohn din localitate

Am relatat arestarea la Constanța a unui comerciant ieșan d. Burăh Davidzohn din str. Cucu, la pretenția logodnicei sale d-ra Surica Leibovici, care-l acuza că după ce a luat de la dânsa o sumă de 25 mii lei, a vrut să plece în Palestina.

Eri tatăl arestatului d. Irihim Davidzohn s'a prezentat la parchet, depunând d-lui prim procuror o reclamație, prin care caută să lămurească faptele ce se impută fiului său.

D. Irihim Davidzohn arată că fiul său n'a luat de la logodnica lui decât 5 mii lei, sumă pe care a cheltuit-o cu cadouri.

După un timp, din inițiativa fetei, logodna a fost desfăcută, iar Burăh Davidzohn a plecat la Constanța, pentru a și căuta de lucru, fără intenția de a pleca în Palestina.

Părintele acestuia cere d-lui prim procuror o anchetă în acest caz, pentru a se stabili că se aduc fiului său acuzații nedrepte.

Parchetul a dispus cercetări.

Necazurile d-nei Maria Simion

Un vecin seducător și... buclucaș

Parchetul a terminat cercetările și a emis rechizitor de dare în judecată în contra d-lui Gh. Popa din str. Rozelor.

D. Gh. Popa a fost reclamat de vecina sa d-na Maria Simion, cum că ar fi sedus-o, obligând-o să conviețuească cu dânsul, deși era măritată.

Din această cauză a fost părăsită de soțul ei, pe care cu greu a reușit să-l împace și să l determine să se reîntoarcă la domiciliu.

Deasemeni arată reclamanta că Popa ar fi terorizat-o, vrind s'o determine să-și asasineze soțul, luându și el angajamentul să mascheze faptele, făcând să pară că-i o sinucidere.

Intrucât nu vroia să accepte, arată d-na Simion, ar fi fost bătută în nenumărate rânduri.

Parchetul l-a trimis în judecată pe Gh. Popa pentru maltratări.

Rep.

x Cetitorii noștri din provincie, care au strâns bonurile de premii, sunt rugați a le trimite în plic închis la Administrația ziarului „Opinia" împreună cu 5 lei taxa de manipulare și 2 lei pentru răspus. în mărci postale), după care vor primi fisa de participare la tragerea premiilor.

INFORMAȚIUNI

x *Toate știrile cu privire la demisia d-lui I. Șoarec din delegația permanentă a municipiului, sunt eronate. Insuș d. Șoarec ne afirmă aceasta.*

x D. inginer Nițescu, directorul regiunii c. f. r., a obținut un congedu de o lună, pe care o va petrece la Karlsbad.

x Preotul Lungeanu dela Frumoasa a reclamat poliției pe femeile Paraschiva Călinescu, Verona Gh. Tudose și Maria Scripcaru Ghioc, care i-au devastat grădina.

Femeile au fost arestate și trimise în judecată.

x In arestul din Bacău se află menținuți arestați soții Lipa și Sofia Goldștein.

Ei sunt acuzați ca și-ar fi dat foc gospodăriei spre a încasa asigurarea.

Mandatele lor venind spre confirmare, Tribunalul a pus în libertate pe soții Goldstein.

x Cooperativele sătești precum și băncile populare au început să cumpere grâu de la săteni.

Se oferă 39-41000 lei vagonul.

Informații

x **Inspecție la poliția ieșană.** — D. lt.-col. Softa, inspector la Direcția generală a polițiilor, a inspectat corpul de gardieni dela chestura locală.

D. lt-col. Softa a adus laude d-lui Anghelescu, comandantul corpului de gardieni, pentru felul ordonat cum se prezintă sergenții.

x Un grup de intelectuali evrei din Iași a pus bazele unei societăți, care va organiza și întreține o școală de meserii pentru băeți, în genul școlii „Ciocanul" din București.

x A fost arestată femeea Sura Kesler care practica prostituția clandestină.

Ea încercat să mituească pe gardian cu 20 lei.

x Dl. Mitică Maxim, chestorul orașului Roman, a sosit ieri în localitate, în vederea complectării anchetei asupra accidentului de automobil suferit de d-na și d. maior Damian.

In acest scop d-sa a luat contact cu autoritățile locale.

x **Dr. Brener** *specialist mamoș*, boli de femei. Cons. 2—6 d. a. str. Lăpuneanu.

Vin căldurile...

...și, firește, cel mai recomandabil lucru e găsirea unui produs menit să dea acea binefăcătoare răcoare atât de dorită. V'ați gândit cât de cumplită e atmosfera în zilele cu arșiță și cât de plăcută devine ea, atunci când vă fricționați cu o apă de Colonia înzestrată cu toate calitățile, - buchet frumos, persistență și stabilitate, - așa cum ni-i dată de marea parfumerie Mignot-Boucher din Paris.

E vorba de cea mai fină apă de Colonia pe care orice om de adevărat bun gust a adoptat-o:

APA DE COLONIA

Ajacky

UN PRODUS AL PARFUMERIEI MIGNOT-BOUCHER PARIS

AZI la ROXY

CONTESA MARITZA

2 FILME MUZICALE 2

CELEBRA OPERETĂ

cu marele tenor MARISCHKA, SZOKE SZAKAL, VEREBES

Al doilea film **CUCERITORUL** cu WILLY FRITSCH și ROSE BARSONY

Complectare: Miky și Jurnalul. Prețuri de vară: 12 și 8 lei plus aviație

Sâmbătă și Duminică de la 9—12 același program cu 8 și 6 lei intrarea.

Informații

x In cercurile guvernamentale se afirmă, că concediul d-lui chestor N. Șerban a fost prelungit până la 1 Septembrie.

x Teatrul Național din Iași, prin d. director Emil Serghie și d. C. I. Isac casierul teatrului, a făcut apel contra deciziei consiliului de administrație al Casei de pensii, prin care s'a respins pensionarea d-lui C. Isac.

x Camera de punere sub acuzare a trimis în judecată pe bătrânul Condurache Vieru, de 81 ani din Mădârjac, care pentru a se răzbuna pe un rival din tinerețe, l-a împușcat cu 8 gloanțe de armă.

x FURTURI.—In oraș s'au comis un furt la cârciuma Iosef Segal din str. Stejar nr. 46, de unde s'au sustras tutun, alcool, alimente și bani,

— Alt furt s'a înregistrat la d. I. Iacobescu din str. Chiurchi nr. 132.

x ***Tragerea premiilor gratuite acordate cetitorilor ziarului „Opinia" va avea loc Duminică 19 August în sala «Trianon».- Nu neglijați! Preschimbați bonurile din timp pentru a participa la tragere.***

x Locuința d-lui Haim Solomon, din str. Stejar nr. 13 a fost bombardată cu pietre.

Se fac cercetări.

x **Durerea de bătături** te enervează și te indispune. Remediul îl găsiți în preparatul „ANTICALUS" soluție și pomadă care alină durerile și desființează bătăturile. Depozit Farmacia Dr. Ratianu str. Cuza Vodă 48. Marcă depusă.

x Toți elevii Școlii Primare Evanghelice, str. Banu 14, au reușit la examenul de fine de an. Inscrieri pentru anul școlar 1934 | 35 în clasa I-a și a II-a se fac între 20 August și 10 Septembrie. Taxa școlară 200 lei lunar. Reduceri în caz de pauperitate.

x Clinica chirurgicală Doctor Tzaicu și celelalte secțiuni din Sanatoriul din Iași Strada Carol 20, sunt deschise și în timpul lunilor de vară.

Pregătire permanentă pentru chirurgia de urgență.

Fotografii pe porcelan

pentru morminte

„Photokeramică" arse veritabilă. Reușita, durabilitatea garantată se execută numai a cunoscutul atelier fotografic

ZAHARIA WEISS

FOTOGRAFUL CURȚEI REGALE

IAȘI Piața Unirei

Adevăratele VINURI vechi de Odobești și renumitele fleici gustoase la *Pincu Alter* str. Ghica Vodă 31.

DE INCHIRIAT de acum, (sau de vânzare) un imobil în orașul Roman str. Mihail Eminescu No. 27, compus din trei odăi mari, cu 2 antrete, două odăi la poartă, 14 prăjini de grădină în dosul caselor; grădină în fața caselor; apă și lumină; singur în curte.

A se adresa d-lui Al. Mândru pensionar, Iași str. Eternitate No. 48.

DE INCHIRIAT de la Sft. Dumitru 4 camere, antreu, terasă mare, bucătărie și atenanse în str. Sf. Theodor 11, la etaj.

RĂCEALĂ, DURERI DE DINȚI, Dureri REUMATICE alină

JAWOL

DOCTORUL

R. DAMSKER

Str. Ghica Vodă No. 44—46

MEDICINĂ INTERNĂ, SIFILIS ȘI GENITO-URINARE

Diatermie și băi de lumină între 8—1 a. m. și 3—7 p. m.

DOCTORUL

OVIDIU CORDESCU

consultă zilnic pentru boli de

Nas, gât și urechi

de la 4—7 p. m.

în str. Gh. Mârzescu 16

Ministerul Muncii, Sănătății și Ocrotirilor Sociale

Epitropia Generală a Casei Spitalelor și Ospiciilor Sft. Spiridon Iași

PUBLICAȚIE

Se aduce la cunoștința celor interesați că în ziua de 4 Septembrie a. c. se va ține în localul Epitropiei Generale a Casei Spitalelor și Ospiciilor Sft. Spiridon, situat în Iași, str. I. C. Brătianu 144, licitație publică pentru furnizarea păcurei, combustibil necesar Spitalului Central și Institutului Grigore Ghica Vodă din Iași, cantitate până la 120 vagoane.

Licitația se va ține în conf. cu art. 88—110 inclusiv din Legea Contabilității Publice, O. C. L. normele publicate în M. O. Nr. 127 din 4 Iunie 1931 și a Oficiului de Raționalizare ale Ministerului Industriei și Comerțului, și condițiunile prevăzute în caetul de sarcini.

Toate persoanele care vor lua parte la licitație vor depune pe lângă ofertă și o garanție de *120.000 lei în numerar* ori efecte garantate de Stat, pe valoare de numerar, la cursul zilei.

Ofertele se vor face numai în conformitate cu caetul de sarcini, care poate fi văzut în fiecare zi, între orele 11—13 în localul Epitropiei, str. I. C. Brătianu Nr. 144, Serviciul Tehnic.

Șeful Serv. Tehnic
Inginer, Indescifrabil
Secretar, D. V. Samson

x *Allo! Allo!*

Părinți! Când veniți la Iași pentru înscrierea copiilor în școli, găsiți cel mai convenabil și bun restaurant la «*Luther*» din Piața Unirei,

ULTIMA ORĂ

Se pregăteşte remanierea guvernului

Proectele d-lui prim-ministru G. Tătărescu

Buc. 10. D. G. Tătărescu a avut ieri câteva întrevederi cu unii membri ai guvernului şi cu fruntaşi ai partidului. O lungă convorbire a avut d. Tătărescu în special cu d. dr. C. Angelescu, la locuinţa acestuia din urmă.

Cercurile oficioase susţin că scopul acestor întrevederi ar fi remanierea cabinetului. Primul ministru crede necesară o schimbare în compoziţia guvernului, în sensul de a fi îndepărtaţi membri care n'au corespuns aşteptărilor şi de a fi puse în valoare elementele tinere de muncă.

O hotărâre precisă în chestia remanierii se va lua luna viitoare, când d. Tătărescu va termina toate pregătirile necesare în acest scop.

Totodată s'a pus şi chestiunea împăcării între liberali şi georgişti.

Se afirmă că majoritatea guvernamentalilor este împotriva împăcării.

Dacă în acest sens se va produce o încercare mai serioasă, se va înregistra o puternică opoziţie în rândurile partidului liberal, mai ales în rândurile tineretului.

Prăbuşirea unui avion la Buzău

Un ofiţer ucis şi altul grav rănit

Buzău 10.— Un avion pilotat de locotenentul Radu Bejenaru şi având ca observator pe sublocotenentul Dicescu, pornise aseară în zbor.

La un moment dat, aviatorul a simţit cu groază că aparatul nu mai funcţionează. Motorul s'a oprit brusc.

Toate încercările pilotului de a repune motorul în funcţiune au fost zădarnice. Şi dela înălţimea de 150 metri, avionul s'a prăbuşit vertiginos, fiind complect sfărîmat.

Locotenentul Radu Bejenaru a fost ucis pe loc. Iar subiocot. Dicescu are coloana vertebrală ruptă şi picioarele fracturate. El a fost transportat la Bucureşti, dar sînt puţine şanse că va scăpa cu viaţă.

Locotenentul Bejenaru era căsătorit, iar sublocot. Dicescu (originar din Chişinău) se logodise de curând.

Autorităţile militare au deschis o anchetă, pentru a stabili precis împrejurările tragicului accident de aviaţie.

Vaticanul va anatemiza hitlerismul

printr'o enciclică a Papei Pius

Londra 10.—Ziarele engleze anunţă că Vaticanul va anatemiza în curînd hitlerismul, în mod solemn şi oficial.

Faptul se va produce printr'o enciclică a Papei Pius adresată episcopatului german. Enciclica va sublinia caracterul eretic al doctrinei naţional-socialiste, mai ales prin aceea că susţine teoria arianâ şi dă prioritate rassei germane.

•

München 10.—In urma agrementului Austriei pentru numirea lui Von Papen, partidul naţional-socialist austriac, cu sediul la München, a fost dizolvat.

•

Viena 10.— D. Seitz, primarul Vienei, arestat cu prilejul ultimelor evenimente a fost pus în libertate.

Caz de incest

Tighina 10.— Fata Maria Macarova din com. Tanatar a reclamat parchetului că a fost violată de tatăl ei, Tudor Macarova.

De ruşine fata a fugit de acasă şi a peregrinat doi ani.

MOARTEA magistratului Radovici

La Bucureşti a încetat din viaţă magistratul Radovici, fost preşedinte al Curţii de apel din Bucureşti.

Defunctul a fost pe vremuri prim-preşedinte al tribunalului din Iaşi, şi s'a bucurat de unanime simpatii.

Inmormântarea are loc azi la cimitirul Sf. Vineri din Bucureşti.

Monete false în sumă de 5 milioane lei

pe piaţa Iaşului

Bani contrafăcuţi cu mare îndemânare. In re false şi veritabile
Măsuri pentru descoperirea falsificatorilor

Am relatat în repetate rânduri numărul mare al monetelor false de 100 lei aflate pe piaţa locală. Deşi poliţia a întreprins cercetări şi depune toate străduinţele pentru a identifica şi aresta pe fabricanţi şi plasatorii acestor monete, până în prezent nu s'a putut descoperi vreun indiciu că monetele sunt fabricate în localitate.

Poliţiştii însărcinaţi cu cercetarea provenienţei monetelor false, şi-au exprimat părerea că acestea trebue să fie fabricate în Basarabia şi lansate pe piaţa Iaşului cu prilejul bâlciurilor şi târgurilor. In special monetele false se plasează uşor printre ţărani, care chiar dacă verifică sunetul monetei, nu şi pot da perfect seama, dacă este sau nu contrafăcută.

Interesându-ne la o mare instituţie financiară din localitate în această chestiune, conducătorul ei ne-a făcut o serie de declaraţii importante.

Cele două liniuţe

Printre altele ne-a declarat că apariţia monetelor false la Iaşi a avut o curioasă repercusiune asupra pieţei financiare. Astfel o mare parte din comercianţii ieşeni refuză să primească monete de 100 lei bune, care au însă gravate pe ele cele două liniuţe ce încadrează cifra 1932 ce reprezintă anul de emisiune.

Cauza acestui refuz e faptul că s'a constatat că şi toate monetele false au pe ele cele două liniuţe. Desigur refuzul este neîntemeiat, întrucât monetele respective fac parte din prima emisiune, ele fiind făcute în Anglia.

Intre falşe şi veritabile

Pe de altă parte interlocutorul nostru ne-a făcut următoarea interesantă declaraţie:

— „Monetele contrafăcute de 100 lei sunt mult mai numeroase pe piaţa Iaşului, decât s'ar putea crede.

Aceasta întrucât nu mai sunt acei falşificatori care contrafăceau monetele de 100 lei, punându-le plumb sau alte aliaje de calitate inferioară; de astă dată monetele de 100 lei sunt contrafăcute de bijutieri specialişti, care pun aceiaşi cantitate de argint şi poate chiar mai mult în monetele pe care le fabrică.

Costul unei monete de 100 lei le revine la 30—40 lei, astfel că este şi lesne de înţeles că beneficiul mare constitue pentru dânşii o tentaţie deosebită. La ghişeele diferitelor instituţii financiare ieşene s'au înregistrat zeci de cazuri, când unele monete false sunau mai bine ca cele veritabile. S'a crezut că poate ele fac parte dintr'o ultimă emisiune. Ele nu erau însă decât monetele contrafăcute de bijutieri necinstiţi.

5 milioane lei

După toate aproximaţiile, valoarea monetelor false aflate pe piaţa Iaşului întrece cifra de 5 milioane lei, sumă extrem de mare faţă de circulaţia monetară a Iaşului. Situaţia este critică, deoarece măsurile de descoperire sunt extrem de reduse, mai ales că cei care fabrică monetele sunt numeroşi şi lucrează într'un chip foarte îndemânatic.

Măsuri contra falsificărilor

Suntem în măsură să mai arătăm că nu de mult a avut loc la Iaşi, o consfătuire între şefii instituţiilor financiare oficiale şi particulare, consfătuire care a avut scopul să stabilească un criteriu precis, după care să se facă deosebirea între monetele veritabile şi cele contrafăcute. S'au luat în discuţie cele relatate de noi mai sus, hotărându-se a se începe o anchetă discretă în diferite cercuri comerciale, pentru a se da de urma falşificatorilor de monete.

S'a mai luat o serie de hotărâri, care însă în interesul general nu pot fi date publicităţii.

Zilele acestea se va anunţa în mod oficial campania pe care instituţiile financiare ieşene o vor începe pentru descoperirea falşificatorilor.

Vor fi date publicităţii o serie de metode, după care monetele falşe pot fi deosebite de cele bune şi se va lansa un apel către publicul ieşan, ca atunci când se vor descoperi monete falşe, să fie înştiinţate autorităţile poliţieneşti sau o comisiune care se va constitui în acest scop.

Rămâne acum de văzut efectul acestor măsuri.

LONNY

Conflictul dintre d. Gr. Filipescu

şi prefectul de poliţie al Capitalei

Buc. 10.— D. Gr. Filipescu a trimis ziarelor o scrisoare, prin care atacă violent pe d. col. Marinescu, prefectul de poliţie al Capitalei.

Printre altele, în scrisoarea d-sale, d. Gr. Filipescu spune:

„Fusesem înştiinţat că d. Corneliu Zelea Codreanu pe care prefectul nu-l găsea nicăeri, se va constitui prizonier în ajunul procesului Gărzii de fier.

„D. prefect de poliţie îndeplinea misiuni cu care era însărcinat de d. Corneliu Zelea Codreanu, dar habar n'avea unde se afla şeful Gărzii de fier.

„Cred că a sosit momentul ca guvernele să nu mai fie obligate să îndure prefecţi de poliţie, cari în ajunul unei crize politice pe care nimeni n'o bănueşte măcar, ţine opoziţia în curent cu cele ce se vor întâmpla din oră în oră, din minut în minut a doua zi, pentru a nu preîntâmpina o rezistenţă din partea succesorilor".

•

Scrisoarea aceasta a produs vii comentarii.

Ieri d-nii Gr. Filipescu şi col. Marinescu au fost primiţi în audienţă de d. Inculeţ, ministru de interne.

In urma convorbirilor, se crede că incidentul poate fi considerat închis.

Apa, pânea, străzile şi împrumutul Iaşului

Proectele interesante ale d-lui primar Racovitză

Primarul Municipiului d. Oswald Racovitză, — ieri seara —, înainte de a intra în şedinţa delegaţiei permanente, a acordat câteva clipe reprezentanţilor ziarelor locale. Şi d. Racovitză a declarat:

Avem împrumutul

ca şi încheiat. Ultima formalitate (cea mai plauzibilă pentru C. E. C.) a fost îndeplinită.

Inspectorul general Bănescu dela C. E. C. a străbătut cifrele, trecute şi curente, ale Municipiului şi rămânând mulţumit, m'a asigurat de un avis favorabil.

Săptămâna viitoare scontez că voiu putea aduce Iaşului milioanele destinate pentru apă...

Societatea apei

Proectul pentru înfiriparea unei societăţi de exploatarea apei, îl am gata. Voiu convoca consiliul şi-l voiu supune discuţiei. Sânt sigur că voiu fi înţeles.

Lucrările prezente care se fac şi societatea pe care Municipiul o va înfiinţa cu directul sprijin al ieşenilor, va rezolva definitiv şi pentru totdeauna problema apei, în localitate.

Şi pânea

nu ne va mai aduce din când în când surprize.

Facem o fabrică de pâne,— în geniul celei din Bucureşti,— şi la care spier să asociez cât mai mulţi din brutarii serioşi ai Iaşului.

Şi chestiunea aceasta o vom dezbate în primul consiliu comunal.

Refacem oraşul

pe cât cu putinţă, am asanat pe cât posibil periferia.

Maştini şi canale surpate precum şi podeţe rupte nu mai avem în tot Iaşul. Lucrările mai mari, centrale, în orice caz la toamnă vor fi încheiate.

Sper şi în începerea lucrării, curând pentru deschiderea străzii Piaţa Unirei-Ştefan cel Mare...

•

Ne-a mai arătat d. O. Racovitză că, mereu caută să vină în sprijinul locuitorilor, facilitând plata dărilor către comună.

In prezent, în afară de bonificaţia cunoscută, a acordat şi favoarea de a se primi bonuri de impozite.

Se vede deci lămurit că la Municipiu, d. O. Racovitză lucrează.

H. BURILEANU

Preşedintele Turciei

va veni la Bucureşti

Buc. 10.— In cursul lunei viitoare, Mustafa Kemal Paşa, preşedintele Turciei, va veni la Bucureşti şi va fi oaspetele regelui Carol.

S'a sinucis

fiindcă i-a murit sora

Chişinău 10. — O impresionantă sinucidere s'a produs în localitate.

Profund mâhnit de moartea unei surori dragi, tânărul Ştefan Macoviciuc în etate de 22 ani, s'a spânzurat în podul casei.

Inainte de a comite gestul fatal, a băut toată noaptea într'un local.

x Am relatat reclamaţia de viol introdusă contra d-lui senator Teodor Costin din Chişinău.

Pentru judecarea acuzatului s'a cerut ridicarea imunităţii parlamentare.

O misiune diplomatică a d-lui Litvinow

Berlin 10. — D. Litvinow, ministrul de externe al Rusiei, a sosit la Berlin. Vizita are un caracter privat.

Dela Berlin, d-sa pleacă la Paris şi Roma. Se crede că d. Litvinow are o importantă misiune diplomatică.

x *Asociaţia învăţătorilor ieşeni* a trimis o telegramă ministrului instrucţiunii, protestând pe chestia neachitării salariilor.

D. Gavrilescu dela ad-ţia financiară a făcut un nou demers telegrafic la Bucureşti, rugând să se trimeată acreditivul pentru salarii.

DEJALINURI pentru lingerie de domni desene noui au sosit la mag. „FAVORIT" 3

Informaţii

x Parchetul general de Iaşi şi d procuror de Baia ne informează că în judeţul Baia nu s'a întâmplat niciun asasinat asupra unui comerciant Bercovici, cale ar fi fost comis de o bandă de elevi.

Deasemenea corespondentul nostru din Fălticeni ne scrie că nimeni n'a fost asasinat nici în oraş nici în judeţ şi că nu s'a arestat nici o „bandă de elevi".

Ceva mai mult; d. procuror de Baia ne roagă să întrebăm ziarul care a publicat ştirea, de unde a obţinut-o. Transmitem întrebarea.

x Administraţia financiară a primit o circulară dela ministerul de finanţe, prin care se arată că toate datoriile particularilor către stat până la 31 Mart 1934, vor putea fi compensate cu creanţe, bonuri de pensii şi ordonanţe de plată.

Titularul va face o cerere percepţiei pentru a obţine un certificat de plată.

x **„Politica"**, ziarul săptămânal de atitudine curajoasă, reorganizându-se, va apare, cu începere de numărul viitor (Duminică 12 August) în fiecare Duminică dimineaţă în 4 şi 6 pagini, tot cu preţul de 1 leu.

In numărul de poimâine Duminică *„Politica"* va aduce o serie de noui ecouri interesante din culisele politicei locale.

x **Ciocnirea de la Recea** —In staţia Recea, de pe linia Bucureşti-Craiova, două trenuri cu vagoane cisterne pline cu păcură şi benzină, s'au ciocnit violent. Locomotivele şi câteva vagoane au fost distruse.

Păcura s'a aprins şi flacările se văd dela mare distanţă, Mecanicii, fochiştii şi doi frânari au fost ucişi.

S'au trimes ajutoare din Slatina. Pagubele sînt foarte mari.

E de menţionat că acum câţiva ani s'a mai întâmplat o catastrofă de calea ferată în staţia Recea.

x **Comandaţi clişee la ziarul „Opinia".**

ORA 1

Consiliul de miniştri de azi

Buc. 10. — Azi dimineaţă a avut loc un consiliu de miniştri, prezidat de d. Tătărescu.

S'au examinat noile proecte de legi.

După amează are loc un nou consiliu de miniştri

După nenorocirea dela Recea

Slatina 10.— La Recea s'a reluat circulaţia trenurilor.

Numărul total al morţilor este de şase.

Sânt şi numeroşi răniţi printre pompierii care au dat ajutoare.

DIVERSE

Buc. 10.—D. Iuliu Maniu nu s'a prezentat azi la Consiliul de război pentru a fi audiat în chestia falşului din procesul Seletzk.

— Curtea cu Juri Ilfov nu s'a pronunţat încă în cererea de eliberare a comisarilor Ponova, Mateescu şi Negrescu.

LINGERIE fină pentru domni comandaţi la EDUARD

INFORMAŢIUNI

x **Accident.**— La spitalul israelit a fost internat bătrânul Zisel Brandt, în etate de 60 ani, din str. Ciurchi 4, care a fost călcat de automobilul Nr. 341 Iaşi.

Rănitul prezintă fractura mâinii şi leziuni pe corp. Biroul de circulaţie cercetează.

x **„Opinia"** *face abonamente pentru orice staţiune balneară sau climaerică din ţară cu 50 lei.*

x **Cazul dela şcoala „Mălinescu".**— Ca o consecinţă a anchetei dela şcoala de meserii „Mălinescu", profesorul Popa a fost pedepsit cu admonestarea, iar maestrul de cizmărie Popovici cu transferarea.

D. Stoica, directorul şcolii— după cum se ştie—a fost pedepsit cu 10 zile reţinere de salar.

Deoarece această pedeapsă îl face incompatibil cu funcţia de director, s'a cerut ministerului suspendarea d-lui Stoica din acest post.

x Inainte de a pleca la mare sau la munte, abonaţi-vă la „Opinia". Abonamentul lunar lei 50.

x Ministerul de finanţe a prelungi până la 15 August termenul pentru achitarea impozitului pentru automobile.

Cine nu va plăti în cadrul acestui termen, va fi amendat de trei ori plata datoriei.

x In numărul de mâine al ziarului vom publica un interesant articol intitulat «Cetatea Sfântă", al distinsului nostru colaborator d. Moses Duff recent reîntors dintr'un voiaj făcut în Palestina.

Cei slabi şi fără vlagă, anemici, stinşi ca după boală, devin graşi, voinici şi plini de viaţă după o cură cu *Vin tonic Dr. Beceanu.* Are gust plăcut şi-i luat uşor de către copii. Dep. Farmacia Dr. Beceanu Piaţa Halei Iaşi.

Primăria Municipiului Iaşi

PUBLICAŢIE

Se aduce la cunoştinţa celor interesaţi că în ziua de 20 August a. c. ora 10 dim. se va ţine în localul acestei Primării situată în Iaşi str. Alexandri No. 14, licitaţie publică pentru darea în concesiune a Serviciului de afişaj.

Licitaţia se va ţine în conf. cu art. 88—110 din Legea Cont. Publice, reg. O. C. L. şi normele publicat în M. O. No. 127 din 4 Iunie 1931.

Termenul concesiei este de 3 ani.

Condiţiunile de licitare sunt cele stipulate în caetul de sarcini şi Regulamentul Serv. de afişaj, care se pot vedea în orice zi de lucru la Direcţia Adtivă a Primăriei.

Garanţia provizorie este de 5% din suma oferită.

Primar, O. Racovitză

Secretar G-ral, O. Breviman

Epitropia Generală a Casei Spitalelor Sf. Spiridon din Iaşi

Aduce la cunoştinţa generală că în ziua de 20 August a. c. orele 11 va ţine licitaţie publică cu oferte închise în Cancelaria Epitropiei din Iaşi str. I. C. Brătianu 144, pentru vânzarea următoarelor materiale fasonate în regie în pădurile: Cotnari jud. Iaşi şi Băceşti jud. Roman.

1) *Pădurea Cotnari jud. Iaşi.*

Un număr de 894 figuri lemne de foc esenţe tari: fag şi carpen de 1.60/1.60 m. estimate 260 lei figura.

1485.5 figuri lemne de foc esenţă stejar 1.60/1.60 m. estimate cu 240 lei figura.

Lemne de lucru stejar 438.62 m. c. estimat cu 250 lei m. c.

2) *Pădurea Băceşti jud. Roman,* un număr de 3500 figuri lemne de foc esenţă tari 120/1.30 m. 70 la sută fag, carpen 30% diverse esenţe estimate la 140 lei figura.

1834 figuri lemne moi: tei i plop diferite dimensiuni estimaţi la 60 lei figura.

995 m. c. trunchi de stejar diferite dimensiuni estimaţi la 180 lei m. c.

11.042 bucăţi manele de stejar, estimate 6 lei bucata.

Materialele menţionate pînă aci se vând loco pădure, privind pe cumpărător toate taxele către stat judeţ, comună etc. Concurenţii pentru a putea fi admişi la licitaţie, vor depune o garanţie de 5 la sută din valoarea estimaţiei în efecte garantate de stat sau numerar.

Ofertele se vor face pentru fiecare pădure în parte şi numai pentru toate categoriile de materiale scoase la licitaţie.

Licitaţia se va ţine în conf. cu art. 88—110 din Legea Contabilităţii Statului şi Regulamentului Oficiului Central de licitaţii. Caetele de sarcini şi orice alte informaţiuni, se pot vedea în orice zi de lucru la Biroul Serv. Silvic al Casei între orele 9—13.

x *La Piatra Neamţ* „Opinia" se găseşte de vânzare zilnic şi la depozitul de ziare Poplinger.

✚

Indureraţii fii George şi Victor, cu soţiile şi copiii, familiile Comarnescu, Mărcuş şi Atanasiu fac cunoscut perderea scumpei lor

Emilia G. Neter

pensionară

încetată din viaţă la 10 August orele 4 dim. în urma unei lungi şi grele suferinţi.

Inhumarea va avea loc Duminică 12 August orele 12 la Cimitirul Eternitatea, unde se află depus corpul neînsufleţit.

In loc de orice altă înştiinţare.

ANUL XXX No. 8193

ABONAMENTE
Lei 600 . . . . pe un an
„ 300 . . . . „ 6 luni
„ 150 . . . . „ 3 „

ATELIERELE TIPOGRAFICE
IAȘI. — STR. LĂPUȘNEANU 37

2 (doi) lei exemplarul

OPINIA

Ziar popular cotidian

DUMINICA 12 AUGUST 1934

PREMII GRATUITE
Bon No. 18
OPINIA

IDEI ȘI FAPTE

BOALA TAXELOR

S'a criticat energic în acest ziar—și pe bună dreptate, evident—comportarea C. F. R.-ului, care de săptămâni de zile a tot promis reducerea tarifului cu 50 la sută pe tot timpul verii. Și iată-ne în luna lui August, iar reducerea tot nu se acordă. Și nu se va acorda probabil, după cum a anunțat dealtfel însuș d. Cezar Mereutză.

Astfel, în loc să sporească încasările la c. f. r., acestea scad vertiginos.

Se impune însă o precizare justă: biurocrații din consiliul de administrație a C. F. R.-ului nu fac deloc excepție dintr'o regulă generală. Căci în ce obște pe la noi se cultivă cu pasiune jocul dăunător cu perceperea unor taxe împovorătoare.

Pilda o furnizează cu o exuberantă dărnicie însuși statul, care fie când percepe birurile directe, fie când o face pe negustorul, preferă să încaseze mult dela puțini, decît cîte puțin dela mulți.

Și e dela sine înțeles că și instituțiile autonome sau semioficiale și întreprinderile comerciale și industriale, și particularii se grăbesc să imite în totul procedeul statului.

Astfel boala taxelor face în permanență ravagii extraordinare pe tot întinsul unei țări jumulite. Fabricantul preferă se desfacă o mie metri de stofă cu prețul total de cinci sute mii lei, decât zece mii metri cu un milion. Negustorul preferă să încaseze o mie de lei pe zi de la un singur client jecmănit, decât zece mii dela o sută. Proprietarul autobuzului preferă să transporte la vreo stațiune climaterică doi pasageri cu 150 lei, decît douăzeci cu cinci sute. Și așa mai departe.

In loc să fie satisfăcuți cât mai mulți cetățeni—ce'ace impune un deranj mai mare și o dorință sinceră de a fi de real folos tuturor, se caută pe toate căile să se scumpească viața, să fie transformată într'un chin pentru cei mulți, să se răpească majorității cetățenilor posibilitatea de a duce o existență mai ușoară, mai plăcută, mai frumoasă.

Rar o boală mai dăunătoare intereselor țării și populației, decât teribila boală a taxelor, astăzi în floare pe meleagurile noastre.

Vom fi lecuiți vreodată de ea? Sau mai precis: mai e posibil să se aplice un tratament salvator?

I. L. BASARABEANU

Tulburările din Algeria

O vedere sugestivă de pe străzile orașului Constantine din Algeria, unde s'au produs incidentele sângeroase între evrei și mahomedani, înregistrându-se 25 morți și peste 100 răniți.

După cum se observă în clișeu, trupele coloniale se căznesc să menție ordinea în oraș.

Viitorul Europei și umanității

Hitler înseamnă o întârziere în evoluția societății actuale. — Primejdia războiului. — Declarațiile scriitorului André Gide

Corespondentul ziarului ceh „Ceske Slovo" a luat un interesant interview marelui scriitor francez *André Gide*, sosit la Karlsbad pentru cură.

Cunoscutul scriitor a spus între altele:

Primejdia războiului

„Evenimentele pe care le trăim ne duc inevitabil spre un război.

Lumea se întreabă azi, exact ca și acum 20 de ani, dacă va fi sau nu război? Războiul e posibil, pentru că evenimentele duc către el. E aproape imposibil de ocolit.

Pretutindeni se cultivă numai patriotismul, sau mai bine zis șovinismul, care nu se va termina altfel decât prin război. Toată viața am luptat contra acestor idei, menite să arunce lumea într'o mare nenorocire".

Hitlerismul

„Exaltarea naționalismului—a spus Gide—e singura cauză a situației grele din Europa de azi. Hitler înseamnă o întârziere în evoluția societății.

Cred că sistemul lui va fi invins. Ultimile evenimente petrecute în Germania ne-au arătat până la evidență că justiția și dreptatea sunt aservite statului și că nu e altă valoare morală mai puternică decât forța politică. De aceea spectacolul Europei e așa de trist! Poate că-i o simplă întârziere, însă foarte scumpătită. Cred că va mai veni încă o revoluție, care nu va avea nici o legătură cu comunismul. E trist că de pretutindeni se arată semne că războiul va veni mai curând decât se crede. Va fi mai crâncen".

Lupta contra fascismului

„Recunosc patriotismul ca foarte indrituit, la fel și fascismul, în ceea ce privește sensul lui mistic, dar în practică, după cum se vede duce la ruină. De aceea socot că e de datoria tuturor oamenilor cu răspundere să lupte contra lui, ca să nu ducă la lupta unuia contra ce'uilalt. Primejdia fascismului e azi notorie. Chiar și'n Franța a fost posibilă o întronare a dictaturi fasciste. Norocul e că în Franța lipsește un astfel de dictator și poate că viitorul se va desfășura și fără acest dezastru. Evoluția societății actuale se va produce foarte încet, dacă nu se va îndrepta către solidaritate, singura valoare reală a vieții.

Sunt în acelaș timp și optimist. Europei îi trebue o mare răbdare. Istoria a creiat mulți conducători, a trecut prin multe lupte și a văzut multe popoare crescând în preajma celor care pereau pentru totdeauna. Se pare că acum va trebui să se scrie ultimul și cel mai greu capitol din istoria umanității".

*

In ce privește problema rasselor, Gide a declarat:

— „Problema aceasta are în ea ceva infernal și sălbatic. E vorba ca toți să fim oameni, ăsta e cel mai inatt scop după mine".

DIN TOATA LUMEA

Leul dispărut.— In castelul Vöttan (Polonia) al contelui Hass s'a întâmplat un caz care a provocat mare panică în toată regiunea. In acel castel se afla închis un leu, care era îngrijit de de conteie polon, un pasionat vânător.

Datorită neglijenței unor servitori, leul a reușit să evadeze din castel, fugind în pădurea din apropiere.

Grupuri de locuitori înarmați, au colindat toată pădurea, dar fiara n'a putut fi găsită.

In întreg ținutul domnește spaimă. Oamenii stau cu ușile închise și cu armele gata pregătite. Iar prin regiunea respectivă nu mai trece nimene, de frica leu'ui fugar.

*

Căsătorii de copii.—In India se păstrează vechiul obiceiu de a se căsători copiii la o vrâstă foarte fragedă. O lege specială a interzis acest gen de căsătorii, socotindu-le lipsite de moralitate și de sens.

Totuși tradiția e mai puternică de cât legea. Indigenii trec frontiera și se duc pe teritoriul francez unde nu există nici o restricție.

Astfel, într'o singura zi, în orășelul Yanam de sub dominație franceză, s'au inregistrat 90 căsătorii între fetițe de la 5 până la 10 ani și băieți de 15 până la 18 ani.

Apoi părinții cu micile perechi căsătorite s'au intors acasă, satisfăcuți că au respectat tradiția strămoșească.

*

Moștenire,.. un gîndac.—In localitatea Gray din Statele-Unite a încetat din viață un anume Eddy Hilpers, om destul de bogat. Intreaga avere a lăsat-o pentru opere de binefacere. Iar unicului său fiu i-a lăsat moștenire... un gândac într'o cutie.

Defunctul a atașat de cutie un bilet cu următorul conținut:

„Gândacul acesta mi-a adus tot norocul în viață. Fiul meu, sânt sigur că și ție îți va aduce numai șansă și vei reuși să-ți faci o situație bună".

Bietul moștenitor!

O ocupație nouă.— La Paris a apărut o profesiune nouă și originală. E vorba de căutătorii obiectelor pierdute.

Aceștia au format un sindicat, cu un sediu unde se primesc angajamentele.

Membrii acestui sindicat, în schimbul unei remunerații fixate dinainte, se oferă să caute diferite obiecte uitate sau pierdute în autobuze, în tramsuri, pe stradă, la teatre, la restaurante, etc.

Cine are șansă, găsește obiectele și astfel își câștigă existența în aceste vremuri grele.

Goebbels cântă
un cântec scris de un evreu!

Dr. Goebbels, ministrul german al propagandei, după ce a anunțat mulțimii, dela fereastra ministerului, vestea tristă a morții mareșalului Hindenburg, a intonat vechiul cântec: „Ich hatte einen Kameraden".

Un ziar francez, comentând faptul amintește că cuvintele acestui cântec au fost scrise de poetul evreu Heinrich Heine, care a trebuit să plece din Germania tocmai pentrucă era evreu. Iar acum dr. Goebbels, unul din campionii teoriei rassiste, cântă versurile poetului...

Mică ironie!

Avioane conduse de copii

Ziarul „Le Matin" anunță că patru ingineri franceji au perfecționat mecanismul avionului în chip surprinzător. La conducerea aparatului se află câteva manivele cu indicația: „Pentru urcat, pentru coborât, zbor orizontal, viraje, etc.". Ajunge să apeși de manivelă și avionul face mișcarea respectivă. Astfel — după experiențele făcute — s'a constatat că aparatul poate fi condus și de un copil.

Ceva mai mult; inginerii franceji au reușit printr'un mecanism special să conducă avioanele dela distanță, cu ajutorul undelor aeriene. Aparatele au zburat cu precizie și au aterisat la locul dorit, în cele mai bune condițiuni. Astfel invenția avioanelor fără piloți pare definitiv câștigată.

Ceiti

Ultima oră

REMANIEREA!

Iarăș se vorbește despre remanierea guvernului!

Probabil ați observat și d-vs că subiectul acesta revine la anumite intervale, mai ales în momentele de secetă în evenimentele politice. Atunci „cafeneaua bucureșteană" intră în acțiune și reia tema remanierii ministeriale.

Fiecare „capșist" are lista lui și informații „din cea mai competentă sursă". Suveranul vrea așa, primul ministru va face așa... Așa iesă din guvern; celălalt rămâne. Un ministru e trecut în locul altuia. Un subsecretar e scos; altul e avansat ministru plin. Și așa mai departe...

Acum însă subiectul remanierii e poate mai justificat ca oricând. Sântem în vacanță!..

SCRISORI DIN IACOBENI

Cei fără de vilegiatură...

Ne am atașat așa de mult de stațiunea Iacobeni, încât nu ne mai îndurăm s'o schimbăm cu altele.

Am văzut doar de atâtea ori munții majestuoși, ce închid, de jur împrejur, minuscula localitate a Iacobenilor. Am mai admirat, deasemenea în repetate veri, nesfârșitele și umbroasele păduri de brazi, ce și-au găsit locul tocmai sus, pe umerii munților.

Nici Bistrița „aurie", care, mereu zorește plutele la vale, nici izvoarele șerpuitoare ce arunță—ca un copil neastâmpărat — pietricele, nu le-am privit acuma pentru prima oară...

...Și totuși, ochii noștri încă nu s'au săturat de această priveliște.

E atâta aer bun aici, atâta libertate și liniște, că nu-i de mirat când—an cu an—găsești aceiași vizitatori, aceiași oameni cu care te-ai împrietenit, te-ai înțeles...

Natura sălbatecă, îi peste tot atât de frumoasă și de atrăgătoare!

Ne-am convins că Bucovina este, nu numai o „grădină veselă", dar și o regiune cu multe locuri, unde cei suferinzi și surmenați pot găsi tămăduire, întremare...

Dar admirând frumusețile locațiilor climaterice, lăsate de Dumnezeu pentru însănătoșirea și înveselirea oamenilor, ne-am întrebat:

Oare bunurile Domnului, nu-s făcute pentru toată lumea?! Dece tocmai aceia cari suferă mai mult, cari trăesc în bordeie fără aer și fără soare, nu pot avea și ei parte —măcar câteva zile pe an — de binefacerile locurilor balneare, ori cu climă tămăduitoare?!

Dece?!...

Intrebările acestea, noi ni le-am pus de mult. Sunt ani de atunci... Și totuși, trebuesc mereu repetate...

Cimitirele copiilor morți de neîngrijire, se înmulțesc, se măresc tot mai mult! Oameni maturi, cari sunt și părinți, se oftigesc, se ofilesc de suprasurmenare, de mizerie, de griji...

Mulți se distrează acum în vacanță și cunosc binefacerile naturii.

Dar, oare, e admisibil să ne tihnească vilegiatura, nouă privilegiaților, atâta timp, cât știm că semeni de ai noștri se zbat în dureri?...

Iosef Șmilovici-Barat
Iacobeni, August 1934

CUM SE SCRIE

NIMENI?

E foarte curios a constata că răul este imitat cu mult mai ușor decât binele. N'aș putea explica, cu destulă suficiență, această stranie particularitate a firei omenești și nici nu cadrează această îndeletnicire cu natura problemelor de care ne ocupăm. Un singur fapt încrucișează drumul nostru și anume că datorită acestei împrejurări, batem toba la urechia surdului. Arăți că trebue scris *voiu, războiu, l-am* și totuși se urmează înnainte cu *voi, război, l'am* ș. a. Se așteaptă intervenirea unei legi, un corector oficial, un jandarm. Așa este lumea depinsă:

Dar să vedem de unde și până unde forma *nimeni* cu *i* la urmă.

Cineva, neținând samă nici de origina cuvântului, nici de tradiție nici de pronunțarea corectă actuală, influențat de pronunțarea populară, care schimbă în toate cuvintele pe *e* final în *i* precum: esti, poati, săti, duci, șădi, a făcut păcatul și a scris o dată *nimeni*. Atâta a trebuit: a găsit sute de imitatori și lucrul a mers așa de departe, încât dacă ar fi scris cineva *nimene* cu *e* la urmă, ar fi pus în notă *corectură*: așa greșală nu poate să treacă neobservată.

Dar pentru ce nimene? La această întrebare poate răspunde un elev absolvent a trei clase secundare.

In adevăr, știut fiind că limba română derivă din limba latină; știut fiind că ideea aceasta în latinește se exprimă prin cuvântul *nemo*, al cărui a uzativ este *neminem*; că toate consoanele finale cad în limba română, între care și *m* finel din *neminem*, atunci ce ne rămâne, pentru ca să stea cineva la indoială dacă forma *nimene* este sau nu formă literară, mai ales că o găsim în scrierile vechi; la Nec. Mustea: nime și nimene.

Dar va zice un nedumerit: dar nu vezi că se pronunță *nimeni*, cu *i*? Vom răspunde noi: dar se mai pronunță: *chept, ghini, ghihol, linghi*, de ce nu scrii așa?

Trebue să știe acei, care strică limba din ignoranță și au cutezanța să dea ei modele de scriere, că nu tot ce se pronunță se și poate scrie; că formele neliterare, între care și cele cu *e* final schimbat în *i*, nu se scriu și nici chiar nu se pronunță; că forma *nimeni* prin nimic nu este esceptată de a celelalte de acelaș fel și a ea este o greșală pentru cei care o scriu și o rușine pentru cei care o mențin, pentrucă își dau pe față lipsa totală de cunoștințe elementare.

Chestiuni de acestea se discută la vederea tuturor, prin publicitate, fără menajament. Cine are de zis ceva, să nu se ascundă după deget; să iasă la iveală, iar cei care văd lucrurile ca și mine, să pună umărul, să intervină ca să vedem odată înlăturată anarhia în scriere, acolo unde ea se menține și se întărește.

V. CIREȘ

Cetatea sfântă

II

de *Moses I. Duff*

Depe culmea muntelui Moriach, ales de patriarhul Avraham, desemnat de regele Dâvid și consacrat de înțeleptul Solomon, ridicând sfânlul templu pe acest loc — sunete de harfă și vocea profeților, au trezit omenirea din toropeala simțurilor și psalmiștii plângeau durerile omului, le topeau în efuziune elegiacă, dizolvându-le în balsamul nădejdei.

Profeție și psaltie, smulse cerului în clipa de revelație divină.

Profetul proclama adevăruri în fața și în auzul mulțimei, iar psalmistul plângea singuratic și numai Dumnezeu îl asculta.

Profetul evoca atenția oamenilor, psalmistul — aceia a Domnului.

Profetul se adresa muritorilor, psalmistul —celui veclnic și nemuritor.

Profetul ilumina faptele determinând viitorul, psalmistul ridica sufelința la rangul de ideie, insufla credința în dreapta ocârmuire a lumei și în mântuirea care va veni.

Profetul a pogorât duhul Domnului pe pământ, psalmistul a ridicat lutul omenesc până la treptele tronului ceresc.

*

Când Vespasian și Titus au distrus edificiul sacrosanct, corul heruvimilor a amuțit și isvorul inspirației divine a secat.

Cuvântul profetului a devenit slova și elegia psalmistului —carte de rugăciune la îndemâna tuturora.

Religiile nou născute au căutat sprijin în slova sfântă și având sufletesc în psaltire, iar temeliile sanctuarilor și le-au înfipt în scoarța de șapte ori sfințită a muntelui Moriah.

La pieptul de piatră a Iudeei s'au strâns edificiile sfinte ale religiilor dominante.

*

Moscheia Omar, poreclită cupola de piatră, a fost clădită pe locul templului, pe temelia edificiului ridicat de împăratul Adrian și închinat lui Jupiter. Pereții — până la înălțimea ferestrelor, sunt acoperiți cu marmoră, de acolo în sus cu faianță fină din Persia, pictată artistic în culori și cu mult gust. Geamurile sunt și ele frumos pictate în stilul covoarelor persane. Pe pereți de jur împrejur, ca o ghirlandă, se întind inscripțiile în aur ale citatelor din Coran.

Patru intrări, fixate la cele patru puncte cardinale duc în interior; după din ele au anumite denumiri: intrarea din partea de sud —poarta raiului, iar cea din răsărit— a cea a lanțului. Tălmăcirea o găsim în legenda arabă:

„Isprăvind cu clădirea templului, în partea de răsărit regele Solomon a lăsat un lanț spânzurat între cer și pământ.

Când împricinații veneau la judecată, erau duși în fața lanțului; acela care întinzând mâna apuca lanțul, era cu dreptatea, cel vinovat nu-l ajungea. Se întâmplase că unul când în păstrare vecinului o sută de arginți, acesta din urmă refuza restituirea, pretextând că i le-ar fi înapoiat.

Adus înaintea lanțului, mincinosul își scobi bastonul, puse arginții în scobitură și înmânând bastonul depunătorului, apucă lanțul și jură că comoara a fost înapoiată. După depunerea jurământului, depunătorul a redat bastonul și apucând lanțul a jurat că banii nu i-au fost restituiți. Oamenii s'au minunat foarte, iar lanțul în acea clipă a dispărut pentru totdeauna".

In partea de nord a Cupolei de Piatră, se ridică a doua Moschee în formă de basilică numită El-Actza. Mai mare și mai impunătoare decât moscheea Omar, ea are lungimea de 80 pe o lățime de 55 metri. El-Actza e clădită pe locul unde regele Solomon își avea reședința.

Din cartierul musulman, ulițe înguste și întorchiate duc la zidul plângerei, de unde puțin mai la deal începe cartierul evreesc cu vechea și faimoasa sinagogă numită „Ruina lui Rabbi Iehuda cel evlavios".

Mai la nord este situat cartierul creștinilor. Centrul îl formează biserica de pe sfântul Mormânt, aparținând tuturor sectelor religioase creștine, în afară de cel protestant. Pe timpul dominațiunei turcești, sfântul mormânt a fost în permanență supraveghiat de jandarmi; azi bineînțeles că garda a fost îndepărtată. Un vestigiu totuși a rămas; cheile bisericei se gă-

Continuare în pagina II-a

Goana după aur

La Taşkent, în mijlocul Asiei, a ajuns o expediție pentru căutarea aurului. Ea e împărțită în trei secții. Scopul uneia din ele este să stabilească conținutul de aur al nisipului și întinderea zăcămintelor de pe țărmurile râului Circik.

Secția a doua s'a îndreptat către sud, în ținutul Kirkizilor, unde va întreprinde cercetări geologice pentru găsirea aurului; și în fine a treia secție cerceteză în regiunea Kazakstan-ului, în apele râului Sarydjas. Deocamdată se cheltuesc milioane în speranța descoperirii aurului.

ȘTIȚI CÂT ESTE DE FRUMOASĂ ROMÂNIA?

ȚARĂ DE BASM ȘI DE FARMEC, ea îmbină vraja țărmului cu splendoarea sălbatecă a munților. Toate minunile naturii, toate climatele plăcute, se întâlnesc în țara noastră! Din zi în zi se fac mai multe și mai interesante excursii, în locurile pitorești ale României. Dece să nu cunoașteți și dvs. plăcerile drumeției sau agrementele popasurilor prelungite? Nu vă puteți părăsi biroul, pentrucă trebue să păstrați contactul permanent cu furnizorii și clienții dvs? Nu puteți rămâne prea mult timp departe de centrul unde vă exercitați profesiunea, sau comerțul? Nu știți însă că la dispoziția dvs. stă pretutindeni telefonul, agentul cel mai util pentru relațiunile și comunicările urgente, din orice punct al țării. O rețea telefonică perfectă, vă poate pune în orice moment în legătură cu biroul sau cu firma dvs. Plecați oriunde pe întinsul țării. Telefonul își împletește rețeaua pretutindeni, înlesnindu-vă dirijarea permanentă a afacerilor. Puteți cunoaște decorul pitoresc al țării, vă puteți petrece vacanța în liniște, pentrucă telefonul veghează! La munte, la mare, rețeaua telefonică eftină și foarte ușor accesibilă va fi primul dvs. colaborator!

Inainte de a pleca, e bine să vă informați asupra timpului,

asupra condițiilor speciale în cari se prezintă sezonul. Nu trebuie să vă deplasați! Chemați la telefon localitatea care vă interesează și telefonista vă va informa în mod amabil pentru simpla taxă a convorbirii.

Se intensifică acțiunea profesorilor și studenților

pentru menținerea facultății de farmacie la Iași

Memorii adresate suveranului și primului ministru.— Amenințare cu greva.— Pregătirea unei demonstrații studențești

Profesorii facultății de medicină din localitate continuă campania împotriva proectului de lege, prin care secțiunea farmaceutică a facultății este desființată,—studenții urmând a continua cursurile la București. Se fac în special pregătiri intense în vederea marelui colegiu al universității ieșene, care se va întruni în ședință extra-ordinară în ziua de 2 Septembrie. Cu acest prilej profesorii universității vor urma să-și dea adeziunea pentru o răspundere solidară a atitudinei, pe care o vor lua cei de la facultatea de medicină împotriva centralizării învățământului farmaceutic la București.

Atitudinea profesorilor

Convocarea marelui colegiu universitar ieșan are o deosebită importanță, prin faptul că va fi hotărâtă în mod definitiv situația studenților în farmacie.

După cât am fost informați, *profesorii universității noastre, indiferent de facultatea din care fac parte, vor declara greva generală în cazul când d. dr. C. Angelescu, ministrul școalelor va continua să aibă aceiași atitudine față de universitate.* Cu prilejul ședinței marelui colegiu universitar se vor întocmi memorii adresate suveranului, primului ministru d. Gh. Tătărescu și rectorilor universităților din țară, cerându-se repararea nedreptăților făcute Iașului.

Acțiunei universitarilor ieșeni se va alătura și aceea a rectorilor celorlalte universități din țară, care probabil se vor declara solidari cu Iașul.

Consiliul inter-universitar

Imediat după ședința marelui colegiu universitar profesorii universitari din localitate vor cere convocarea consiliului general al universităților din România, cu care prilej profesorii ieșeni vor protesta împotriva călcării dreptului de autonomie, recunoscut universităților prin lege.

Și în cazul când consiliul universităților va decide că centralizarea învățământului farmaceutic este ilegală, facultatea de farmacie din Iași își va continua funcționarea, indiferent de atitudinea pe care d. C. Angelescu, ministrul instrucțiunei, o va lua ulterior.

Impotrivire dârză

Un distins profesor universitar ieșan, decan al unei facultăți ne-a comunicat că deocamdată universitatea Iași caută să lupte pe căile cele mai drepte împotriva stîrbirei drepturilor ei. In cazul când însă o serie de fapte vor împiedica repararea nedreptăților aduse, profesorii universitari ieșeni sunt hotărâți a întreprinde orice pentru menținerea la Iași a secției farmaceutice. O altă atitudine ar însemna scăderea prestigiului universitarilor ieșeni care și-au făcut după ani de muncă, o reputație bine cunoscută.

O mare mișcare studențească

Pe de altă parte și studenții facultății de farmacie și-au intensificat în ultimul timp campania împotriva mutării secțiunei farmaceutice din București.

Cu prilejul marelui consiliu universitar, studenții vor depune un memoriu special, în care vor zugrăvi situația tristă ce li se va creia.

O altă întâmpinare a fost făcută zilele acestea ministerului instrucțiunei, întâmpinare în care studenții arată că vor ști să fie solidari și în cazul când, cu toate sforțările ce le vor depune, nu se va reveni asupra hotărârei luate, ei *vor organiza o mare manifestație de protest pe străzile Capitalei și vor înainta un memoriu Suveranului.*

Intrucât prin sistemul de centralizare a învățământului farmaceutic va fi desființată și secțiunea farmacologică din Cluj, studenții ieșeni au hotărât să înceapă o campanie pentru o solidarizare generală a studenților aflați în aceeaș situație.

La nevoie, cu prilejul manifestației de protest ce se va ține pe străzile Bucureștiului, se crede că se vor asocia și ceilalți studenți dela alte facultăți, în semn de colegialitate. Zilele acestea o delegație de studenți ieșeni va pleca la București, pentru a depune un memoriu de protest, adresat d-lui Gh. Tătărescu, primul ministru al țării.

*

Rămâne de văzut dacă rezultatul celor două campanii dârze va fi cel scontat de profesorii și studenții universității din Iași.

LONNY

x ***Antisolin*** **cel mai nou preparat pentru prevenirea și combaterea arsurilor solare. Fără a împiedica acțiunea binefăcătoare a razelor soarelui, bronzează pielea și o apără de apariția rănilor chinuitoare. In tuburi originale la Farmacia Dr. Beceanu, Piața Halei Iași.**

SKODA

N'A FOST FALS

Comunicatul ministerului armatei

Ministerul apărării naționale a dat un comunicat în care arată că nu s'a săvârșit și nici nu s'a încercat săvârșirea vreunui fals în actele de instrucție ale afacerii Seletzki.

Grefierul D. Albișor care s'a făcut vinovat de declarații de natură a induce în eroare Comisia parlamentară, a fost trimis înaintea Comisiei de disciplină spre a fi judecat pentru traficul făcut în această afacere.

S'au luat măsuri disciplinare contra plutonierului major Ilie. S'a stabilit că nimeni n'a căutat să compromită vreo persoană politică, introducând-o fără cauză în cercetări.

Un an dela moartea

lui Antonio Paulina

S'a scurs un an, de când într'o frumeasă zi de August a închis ochii pe vecie, industriașul Antonio Paulina din P. Iloaie, o figură bine cunoscută și la Iași, grație legăturilor politice și comerciale.

Venit la Podu Iloaie imediat după războiu, Paulina, de origine italian, a știut să se acomodeze cu noul mediu social în care se afla. Aceasta mulțumită inteligenței sale creatoare ci mai ales unei purtări amabile pentru toți semenii.

In anul 1920 dl. Const. Rusovici actualul prim-efor al epitropiei Sf. Spiridon, i-a încredințat direcțiunea „Moarei Ceres" din P.-Iloaie, pe care a condus-o cu o deosebită pricepere.

A fost apoi procuristul Băncii Comerțului, dovedind și în această funcțiune aptitudini remarcabile. Era iubit și stimat de toată lumea pentru caracterul său loial și mai ales pentru bunătatea sa sufletească.

Antonio Paulina s'a stins însă prematur, după o suferință scurtă, la etatea de 39 ani.

Dar amintirea lui a rămas vie pentru toți aceia cari au știut să-l aprecieze.

A. Orenstein

x Ministerul lucrărilor publice, a delegat pe d. inginer Andriescu-Cale, să reprezinte țara la marele Congres al drumurilor, ce se va ține la München (Germania) la începutul lunei Septembrie.

Un juriu de anchetă

pentru cazul „Târgului Eftin"

In legătură cu ancheta dela „Târgul Eftin", suntem informați că d. senator N. Gheorghiadi, în acord cu fruntașii grupului d-sale, a aprobat propunerea d-lui M. Isac Moscovici de a alege un juriu format din fruntași cei mai autorizați și obiectivi ai comerțului ieșan, care să judece public activitatea Târgului Eftin

Prin aceasta, d. senator N. Gheorghiadi ține să lămurească că, dacă campania pornită împotriva acelora care au lucrat la realizarea acestei opere, a fost de bună credință sau a fost o simplă înscenare.

Juriul urmează a se alege în comun acord cu acei care au pornit campania împotriva foștilor conducători ai Camerei de Comerț.

Rămâne de văzut rezultatul.

Asociația foștilor elevi

ai Liceului Internat

Asociația foștilor elevi ai liceului Internat a fost recunoscută persoană juridică.

Iată extractul de pe sentința civilă a tribunalului jud. Iași secția I Nr. 396 din 18 Iunie 1934:

„Asociația foștilor elevi ai „Liceului Internat" din Iași, fiind recunoscută persoană juridică prin sentința civilă a acestui tribunal Nr. 396 din 18 Iunie 1934, a fost trecută în registrul de asociațiuni al persoanelor juridice dela acest tribunal, sub Nr. 132 din 28 Iulie 1934". Grefier, Indescifrabil.

Isidor Herman

Subchirurg

Specialist rutinat în mică chirurgie

Absolvent al Școlii Sanitare conf. noului regulament, cu practică îndelungată în clinici de chirurgie, de boli contagioase, interne, venerice, dispensare, sanatorii, posturi de prim ajutor etc.

Execută conform prescripțiilor medicale:

Incizii, pansamente, injecții, sondaje, flebotomii, ventuze simple și scarificate, spălături, clisme, vaccinațiuni antivariolice, ajutoare urgente etc. etc.

și în cele mai perfecte condițiuni de asepsie și technică

Strada Păcurari No. 49

Indu eratii fii George și Victor, cu soțiile și copiii, familiile Comarnescu, Mărcuș și Atanasiu fac cunoscut perderea scumpei lor

Emilia G. Neter

pensionară

încetată din viață la 10 August orele 4 dim. în urma unei lungi și grele suferinți.

Inhumarea va avea loc Duminică 12 August orele 12 la Cimitirul Eternitatea, unde se află depus corpul neinsuflețit.

In loc de orice altă înștiințare.

Cetatea sfântă

(Continunare din pagina I-a)

sesc în mâinile unei familii musulmane, un drept moștenit și trecut dela generație la alta timp de secole, acela de a incasa o taxă de intrare, pe când la moscheia Omar și El-Actza, intrarea e liberă și fără plată. Aceasta sub ochii administrației britanice, ultra-creștină și ultra modernă. O situație cel puțin curioasă.

Alături de un trecut de milenii, te fascinează o actualitate pitorească, cu rădăcini în lumea antică, cu legături în occident, sub cupola de vrajă a orientului.

Se va îndura Domnul din nou de Sion? potrivit mesagiului afișat de profetul Zacharia:

„Cântă și bucură-te, fiica Sionului, din nou voi veni și sălășlui între voi... voi alege din nou ținutul Jerusalimului" așa precum a mai ales în trecut muntele Moriah.., Și tradiția cu vechime de peste un mileniu povestește;

„Pe locul unde s'a clădit templul, trăiau înainte vreme doi frați. Cel mai mare nu se însurase și n'avea copii și cel mai mic își luase femeie și avea trei copilași. In afară de petecul de pământ moștenit dela părinți, oamenii nu stăpâneau nici-o altă avere. De mult ce se iubiau, frații n'au împărțit pământul și așa cum l'au primit, l'au lucrat împreună. După seceriș, au strâns bucatele, împărțind snopurile între ei, fiecare făcându-l grămadă în fața cortului.

Intr'una din nopți de după seceriș, fratele cel mai mare se culcase alături de snopii lui, dar somnul nu se atingea de el. Il chinuia un gând: fratele meu, soț și tată de copii, are grija întreținerei lor; eu sunt singur pe lume și muncesc numai pentru burtă și cum mă îndur de a-mi însuși din rod parte egală cu fratele meu? E nelegiuire ceeace fac!

Omul se sculă, luă un număr de snopuri și încet le puse la grămada fratelui celui mai mic. După aceia s'a întors, s'a culcat și a adormit.

„In aceași noapte fugise și somnul fratelui cel mic, tot gândindu-se la soarta sărmanului său frate, care trece prin viață fără copii. Omul își spunea în gând: eu la bătrânețe, când nu voi mai putea munci pământul, copiii vor îngriji de mine, dar bietul frate ce va face el la bătrânețe? Și eu nu mă sinchisesc să împart egal produsul pământului!

Nu e dreaptă această împărțeală; și înainte ca zorile să iasă s'a scu'at din culcuș și luând un braț de snopi l a dus la stogul fratelui său, după care s'a culcat și a adormit.

A doua zi dimineață fiecare din frați observă cu mirare că grămada e tocmai cum era înainte; tare s'au minunat, dar de spus n'au spus nimic unul altuia.

A doua noapte, frații s'au întâlnit în mijlocul drumului, fiecare cu povara snopilor pe umeri. S'au recunoscut și au plâns știind fiecare gândul și intenția celuilalt. Au lepădat snopurile pe locul unde s'au întâlnit și fără a grăi, s'au întors fiecare la cortul lui.

Dumnezeu din cer a observat isprava celor doi frați, a binecuvântat locul în care s'au întâlnit și la capătul unor timpuri, Solomon, înțeleptul rege al lui Israel, a clădit pe acest loc, templul falnic și sfânt — casa în care s'a făurit și din care a pornit în lume ideia păcei, iubirei și a frăției.

MOSES I. DUFF

x **„Opinia"** *face abonamente pentru orice stațiune balneară sau climaterică din țară cu 50 lei.*

Lucrări pe liniile ferate

pentru evitarea inundațiilor

La Bârlad și în regiunea Iașului

Lucrările pentru evitarea inundațiilor la Bârlad, continuă cu asiduitate.

D. inginer Andriescu-Cale, care conduce aceste mari lucrări, ni spune:

—„Am găsit la Bârlad o bunăvoință neasemuită și o mare dragoste pentru oraș. Pe vremea guvernului național-țărănist, d. Georgescu-Bîrlad, a știut să îngrijească de fondurile necesare ca lucrările să înceapă. Azi d. Nae Simionescu, deputat și șeful organizației liberale, depune un devotament extraordinar, și cu ajutorul ce-l obține, marea lucrare va putea fi terminată.

Dar și căile ferate, se îngrijesc de a face rectificările necesare, pentru a evita inundarea liniei ferate până la Țutora. Ministerul ne-a sesizat și în curând vom prezenta proectul, iar lucrările pe teren nu vor întârzia".

—Și cu o mare mulțumire, distinsul inginer, ni mai spune:

— „După cererea căilor ferate, terminăm proectul pentru rectificarea Nicolinei, așa că pe viitor, inundarea liniei ferate pe porțiunea ce interesează Iașul va fi cu desăvârșire evitată".

Declarațiile d-lui Andriescu-Cale sunt îmbucurătoare. Dan

Informații

x **La Chișinău** a fost arestat individul Lupu Goldștein din Bacău, care dându-se drept reprezentantul fabricei „Scherg"-Brașov, vizita pe negustori și achiziționa comenzi, luând și aconturi.

x *Accident de automobil.*—Pe șoseaua București-Ploești, o mașină în care se aflau controlorul financiar Bădeanu, inspectorul Vineș și d-rul Botcu a derapat, în urma unui viraj greșit s'a izbit de un stâlp de telegraf.

Pasagerii și șoferul a fost grav răniți; iar mașina a fost complect sfărmată.

Răniții au fost internați în spitalul din Ploești.

FLIT PRAF

UCIDE

Plosnițe, Purecl și Furnici

VAPORIZAȚI FLIT, RENUMITUL INSECTICID LICHID CONTRA MUȘTELOR, ȚANȚARILOR ȘI MOLIILOR.

ANCHETELE „OPINIEI"

Mutul și piticul dela Sf. Spiridon

De vorbă cu unul care... nu vorbește. In cârciuma comercianților

Continuăm plimbarea prin piața Sft. Spiridon.

Un mic popas mai facem la d. Leonte, care ne vorbește de comerț și politică (convorbire pe care o vom reda în numărul viitor), după care pornim în căutare de noui aspecte.

Capul lui Carol

La doi pași de percepția pieții, privirea ni se oprește asupra unui cetățean grăsun și zâmbitor, care stă în fața unei prăvălii. Alături de dânsul un altul, sfrijit, slăbănog, amărât, cu o chelie sticloasă ca ghiața.

Primul e d. M. Iacobzohn sau d. Moise crâșmaru acum i se spune, iar al doilea, (cel cu capul sticlos ca ghiața) e Carol, reprezentantul fabricei... „Ghiața" la depozitul din piața Sft. Spiridon.

Unii răutăcioși spun că „Ghiața" l-a ales special pe Carol ca reprezentant, pentru a nu mai avea nevoe de firmă...

Pe drept cuvânt, Carol cu chelia poate să zică, că capul lui e... cel mai luat în seamă din toată piața!

In crâșmă

Pătrund în cârciuma d-lui Iacobzohn. Un local cu câteva încăperi spațioase, elegant aranjate. La mese câțiva negustori din piață. Cârciuma d-lui Iacobzohn este cunoscută ca fiind cârciuma comercianților. E un local liniștit unde se bea un pahar de vin bun (am fost silit de patron să-l gustăm, pentru a ne edifica).

Femeile

Aștept ca d. Iacobzohn să-mi vorbească. Cârciumarul continuă însă să mă privească cu zâmbetul lui obișnuit și la un moment dat, face cu ochiul un semn d-nei Iacobzohn, care stătea alături pe un scaun, vrând parcă să-i spue: „zâi".

Ca la comandă, d-na Iacobzohn, o femeie de o vîrstă pe care n'o putem preciza (știm însă că are un copil în clasele primare, ceiace înseamnă că nu-i tocmai bătrână) începe să ne vorbească.

Mărturisesc sincer că făcînd cunoscutele anchete în Hală am evitat să vorbesc cu negustoritele (având formată o convingere că femeile sunt bune pentru orice, numai... pentru interviewuri de gazetă nu).

Fac această precizare în paranteză, pentrucă nu vreau să fiu clasat de misogin și să suport consecințele inerente unei astfel de reputații.

In piața Sft. Spiridon am întâlnit însă excepții. Tocmai femeile sunt „specialiste" în materie de... presă.

Spovedania crâșmăriței

După d-na Alter, fructărița care ne-a vorbit așa de frumos, susținând interesele tuturor comercianților fructari și în special ale soțului ei, d-na Iacobzohn nu este nici ea un element mai prejos.

Intr'o expunere clară și frumoasă, d-na Iacobzohn ni-a zugrăvit situația comerțului pe care-l conduce alături de soțul ei,—situație care de altfel e a comerțului în genere.

— „Ținem de 24 de ani crâșma, îmi spune d-na Iacobzohn. Să se controleze în registre. Se va vedea: Am plătit la stat un milion de lei, la comună un milion; dar eu cu cât am rămas, după o muncă de aproape o viață? Vezi câteva mese ocupate și crezi că se fac cine știe ce afaceri.

Pentru un sfert de vin un client șade câteodată un ceas mai mult chiar; iar statul cere".

E o situație reală!

De vorbă cu... mutul

Câte nu sunt hărăzite unui gazetar în cariera sa!.. Să vorbească de afaceri cu... femei, să laude, să înjure, etc. etc. De ce în definitiv nu i-ar fi hărăzit să... ieie un interview unui... mut?

Mutul din piața Sf. Spiridon e un personagiu bine cunoscut și agreat în tot cartierul. In tinerețe a fost croitor, dar s'a lăsat de meserie pentru a se apuca de negoț. E dintr'o familie veche de negustori și instinctul l-a îndemnat spre această profesiune.

Să-l vezi pe maidan printre căruțele negustorilor, alegând și tocmind marfa...

Veți întreba însă cum se înțeleg cu dânsul țăranii și cum s'a înțeles subsemnatul cu el!

„Piticul pământului"

Pentru a lămuri aceasta, e nevoe să vorbesc mai întâi de Iulius sau „piticul pământului" cum îi zic negustorii.

Iulius este „funcționar" în prăvălia mutului (o prăvălie mare de zarzavat, cum nu sunt multe în piață). Are peste 35 de ani și-i mare de... un cot. De mic copil a slujit la tatăl mutului, vestitul Leiba Goldstein (decedat acum câțiva ani); apoi a revenit fiului. Dat fiind înălțimea lui, negustorii l-au poreclit „piticul pământului".

Iulius are un dar special de a se înțelege cu mutul. Ei nu-și fac semne misterioase cu mâinile, cum facem îndeobște noi când vrem să ne înțelegem cu un asemenea infirm.

Orice vrea să i spue Iulius —sau „piticul pământului"— mișcă de câteva ori cu buzele și mutul l-a înțeles. Deasemenea și mutul, când are să-i spue ceva lui Iulius.

S'ar putea spune că oamenii aceștia legați de o viață, au un fel de a-și ceti reciproc în suflet, în privire, în gânduri; un fel de telagrafie, singurul termen compatipil pentru felul lor de a se înțelege.

•

Când m'am apropiat de prăvălia lui, mutul era în curent cu scopul vizitei noastre și ni s'a pus imediat la dispoziție, cu o deosebită bună voință.

La chemat imediat pe... Iulius.

Haim Goldștein, așa-i zice mutului, ca și ceilalți negustori s'a plâns de criză, de dări și alte angarale.

Deși știe să scrie și să citească, am preferat să mă înțeleg prin... Iulius, piticul.

E într'adevăr de admirat.

Amator de... petreceri

Mutul simpatic la chip, elegant când se îmbracă de serbătoare și îndeajuns de inteligent, e amator de... petreceri.

Să-l vezi în zile de repaoz cu soția și copii la Vidrașu sau dansând la nunți familiare....

N'ai crede nici o clipă că omul acesta e atât de... tăcut!

•

Dar m'am isprăvit încă seria personagiilor interesante.

In numerele viitoare vom ancheta și magazinele de manufactură, galanterie etc. din Piața Sfântu Spiridon.

Z. Dessmond

Sinuciderea impresionantă

a unui ceferist la Ungheni

din cauza greutăților familiare

O impresionantă sinucidere s'a produs aseară în gara Vasile Lupu (Ungheni).

Iată cum s'au petrecut faptele:

Funcționarul ceferist Sincov Grigore, era foarte abătut de câtva timp.

Eri dimineață își îmbrățișă copiii și nevasta, manifestând oarecare agitație.

Nevasta a presimțit gândurile soțului, deoarece el își exprimase mai de mult intenția de a-și pune capăt vieții. Deaceia nevasta îl supraveghea tot timpul.

In cursul zilei de ieri, în momentul când trecea accceleratul 71 Chișinău-Iași prin gara Vasile Lupu, funcționarul Sincov a încercat să se arunce înaintea locomotivei; însă a fost scăpat la timp.

Din acel moment Sincov a dispărut.

Incepându-se cercetări, într'o pădurice din apropierea gării a fost găsit cadavrul funcționarului Sincov, pătruns de câteva gloanțe de revolver.

El se sinucisese.

Intr'un buzunar al hainei a fost găsită o scrisoare a sinucigașului. Funcționnarul Sincov arată că s'a împușcat, deoarece nu mai poate suporta viața.

Mutat de curând de la Bugos și având multe datorii, nu putea face față nevoilor casnice, din care cauză avea certuri cu nevasta.

D. Tiron, șeful stației V. Lupu și postul de jandarmi au deschis o anchetă.

Epilogul unei pruncucideri

Fata se sinucide și mama înebunește

Chișinău 11. — Fata Daria Țurcanu, din suburbia Mali Malina, născând un copil din flori, l-a îngropat în curtea casei.

Faptul fiind descoperit, de teama urmărilor, fata s'a spînzurat.

Mama ei, de durere a înebunit.

Invazie de șoareci

în Bucovina

Din Ce[illegible] se anunță că populația comunei Mânăstioara și din împrejurimi, s'a plâns că în ultimul timp zeci de mii de guzgani au invadat câmpiile și livezile și prcinuesc pagube enorme semănăturilor. Toate măsurile luate de țărani n'au avut nici un rezultat.

Populația cere ajutorul autorităților ca s'o scape de această nenorocire.

Intrunirea lucrătorilor ospătari

Lucrătorii ospătari au ținut o mare întrunire, la sediul sindicatului lor. Intrunirea la care au participat delegați-chelneri din toate localurile, a fost prezidată de d. Damian prezidentul sindicatului.

D. Damian a făcut o expunere, explicând scopul și anume: schimbarea asesorilor și a comisiunei de examen. Misterul muncii a fost sesizat și a dispus chiar o anchetă făcută de către inspectorul general at muncii. După discuțiuni și după numeroase cuvântări s'a hotărât înaintarea unui memoriu către minister, prin care se cere numirea ca asesor a d-lor Grindeanu, Niță Dimitrescu și Vigder Neamțu, și a nouei comisiuni de examinare, compusă din d-ni. Damian, Leon Șenk și Constantin Busuioc.

Totul s'a petrecut în chipul cel mai cordial.

D.

Hemoroizi și ocupația Dv? Deobicei o grea problemă! Slujba trebuie prestată; din cauza durerilor însă aceasta este aproape imposibil. Veți fi surprinși, văzând cât de repede scăpați de aceste dureri, dacă veți cumpăra la farmacie SUPOZITOARELE HEMORROIDALE *ANUSOL* „GOEDECKE" și le veți întrebuința conform prescripțiunilor. Chiar medicul cunoaște Anusol-ul ca un remediu sigur, pe a cărui eficacitate el se poate baza în mod incontestabil.

Atac nocturn în Păcurari

O doamnă jefuită subt amenințarea revolverului

D-na Elena Paveliuc din strada Păcurari 131 a reclamat autorităților că astă noapte un individ necunoscut s'a introdus în locuința ei prin deschiderea unui geam și sub amenințările revolverului, a somat o să-i dea toți banii pe care îi are în casă. Văzând că banditul este hotărât să comită chiar o crimă, doamna Elena Paveliuc a fost nevoită să predea hoțului o sumă importantă de bani, care o încasase în aceeaș zi.

Autoritățile polițienești au început cercetări pentru identificarea și arestarea răufăcătorului.

Sindicatul alimentar din Iași

înființează sectoare în județ

D. Spiridon Critico, președintele sindicatului alimentar din Iași, însoțit de d-nii Șt. Gavrilaș, Buinciuc și alții au vizitat ieri comunele Podul-Iloaie și Tg. Frumos pentru organizarea de nucleie ale sindicatului în preajma congresului regional, care se va ține la Iași în cursul lunei August.

Comercianții ieșeni au avut o primire entuziastă din partea comercianților din târgușoarele respertive, reușind să cucerească o serie importantă de adeziuni.

La Podul-Iloae s'a primit înscrierea comercianților Sanielovici, Râșcanu, Gherasim, Jean Haimovici și alții.

La Tg. Frumos d-nii Iosub Cune, Cuperman, Miluță Stern, Veis și alții.

Aceștia au fost delegați cu organizarea de subsecțiuri ale sindicatului.

In cursul săptămânii viitoare conducătorii sindicatului alimentar din Iași vor vizita alte târgușoare și comune din județul Iași.

Peste 14.000 sectanți

Cum activează sectele religioase—Numeroase case de rugăciuni după vechiul stil

Părintele dr. C. Nonea, consilier referent la Mitropolie, a întocmit un raport, în care, printre altele, discută și problema sectelor religioase.

Părintele Nonea arată că mișcarea stilistă prezintă o serioasă primejdie pentru biserică.

Cauza care a provocat și promovat mișcarea stilistă este în primul rând amestecul politicianilor în această chestiune bisericească.

S'a dat întâietate scopurilor electorale, nesocotindu-se interesele bisericii și ale țării.

•

Centrele de activitate ale stiliștilor sînt județele Neamț și Baia.

După ultimele statistici, numărul stiliștilor în aceste județe se ridică la cifra destul de apreciabilă de peste 14 mii.

Dar propaganda stiliștilor nu se limitează numai la simple vorbe, ci ei își fac și biserici.

In județul Neamț, în afară de comunele Zânești și Vânători, unde există case de rugăciuni după stilul vechi, se mai ridică altele în satele Rediu, Urecheni, Seci, Iora etc.

In județul Baia e aceiaș situație. Acolo funcționează o biserică după stilul vechi în comuna Rădășeni.

Deasemenea sânt în construcție încă 15 case de rugăciuni.

Conducătorii acestor stiliști până acum erau numai călugări; dar dela un timp încoace și au făcut apariția și câteva călugărițe, care se dedau la imoralități ducând un trai comun.

Având în vedere această situație, mitropolia noastră a hotărât să intensifice propaganda pentru combaterea sectelor religioase.

Gr. Spiru

Aparatul Dv. de Radio,
cu lămpi de calitate superioară,
vă oferă ***plăcere***
cu lămpi de proastă calitate:
..... ***necaz.***

RABATE MARI se dau numai pentru fabricate de valoare inferioară

CEREȚI lămpile noastre la prețurile reduse, fixate recent!

TUNGSRAM

Cum se aplică

legea cumulului

Consiliul de miniștri întrunit ieri a luat în discuție proectul de decret lege privitor la cumul, stabilindu-i forma definitivă.

O serie de funcționari care ocupă mai multe posturi, primind și mai multe salarii vor fi siliți să opteze pentru una din aceste slujbe.

Vor fi excepțiuni pentru unii dintre membri corpului didactic, ai clerului și specialiștii tehnici.

Aceștia vor primi salariile întregi pentru una din funcțiile asupra cărora vor opta și 75, 50 și 25 la sută din salariile celorlalte posturi ce vor ocupa.

Guvernul a hotărât ca nici un funcționar din București care ocupă mai multe posturi, să nu poată primi mai mult de 30 mii lei lunar, iar cei din provincie de la 10—15 mii lei.

Consiliul s'a mai ocupat cu valorificarea cerealelor, hotărând să pună la dispoziție fonduri pentru grâu.

x **Tusa și Răgușeala** în bronchitele gripale dispar repede cu *Pastilele de Eucalipt Benzomentolate Dr. Ratianu* aprobate de Consiliul Sanitar Superior. Indicate în toate afecțiunile pulmonare, laringite, astmă, desinfectează plămânii ușurează respirația. Depozit Farmacia Dr. Ratianu, Cuza-Vodă 48.

x **Comandați clișee la ziarul „Opinia".**

Mii și mii de consumatori entuziasmați laudă produsele excelente ale

Fabricelor de țigle MUSCHONG din Lugoj (Banat)

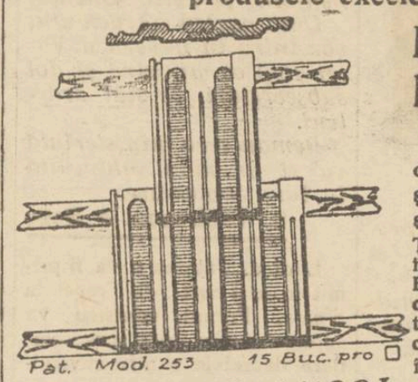

cu care datorită bunătății lor și frumoasei culori vie roșie sunt unice în genul lor

Țiglele de acoperit cu dublu falț Model 253 cu marca ELEFANT, țiglele solzi specialitățile ca cărămizi pentru pereți despărțitoare de celulă, zidire aparentă, își găsesc recunoașterea cea mai înaltă.

In DOBRODGEA sunt șiruri întregi de sate cu casele acoperite numai cu țigla

MUSCHONG

de unică frumusețe

astfel, ca și Of. Nat. al Colonizării de 8 ani s'a aprovizionat cu țigle până la 75 % la aceste întreprindari.

Experiențe de ani de zile au rezultat

Țigla nouă de acoperit cu dublu falț Model PATENT 333 marca ELEFANT, care este țigla cea mai perfectă a timpului din urmă patentat conf. Inaltului Decret Regal 354 | 1934

Această țiglă are afară de falțurile duble în direcția lungimei și falțuri duble în linie transversală garantând astfel așa zicând o învelire ermetică.

Vântul nu mai bate praf, ploaie și nici zăpadă în pod unde se folosește această țiglă!

Fabricele de țigle

MUSCHONG

din LUGOJ (Banat)

vă pot servi în totdeaunn cu fabricatele cele mai bune ce e mai frumoase și cele mai noui. Cereți mostre gratuite și oferte.

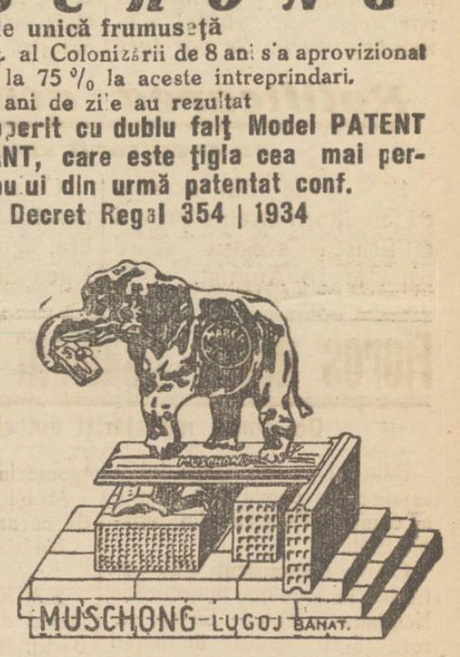

INSTIINȚARE

Se aduce la cunoștință tuturor debitorilor fostei firme „DOINA" precum și celor interesați, că pentru orice plăți ce au de făcut sau pentru orice informații, să se adreseze în Iași strada Vasile Conta No. 9 la d. avocat Marius Șaer, între orele 9—12 și 5—8.

„ODEON"
Oscar Negreanu

Oreclamație curioasă

contra unui agent fiscal

Eri s'a înregistrat un caz interesant la percepția I fiscală.

Locuitorul Iosub Iancu din str. Sf. Teodor 31, a depus în cursul dimineței o reclamație la d. sub-administrator V. Gavrilescu, în care arăta că agentul de urmărire i-a sechestrat îmbrăcămintea, astfel că soția și copiii lui sunt nevoiți a rămâne în permanență acasă. A fost sesizat d. Ionescu șeful percepției 1 fiscale, căruia i s'a atras atenția asupra gravității faptelor.

Făcându-se cercetări, s'a constatat că nimic din cele reclamate nu e adevărat.

Reclamantul fiind interogat, a declarat că a făcut cererea din îndemnul unui vecin, care dealtfel a scris-o.

Cercetările continuă.

x **Crema Miraculoasă** distruge petele de pe obraz, albește și catifelează pielea, dându-i o fineță deosebită și un parfum delicios. Depozit Farmacia Dr. Ratianu, str. Cuza Vodă 48. Se trimite contra ramburs ori unde se cere.

x *A doua victimă* a accidentului de avion dela Buzău, sublocotenentul Dicescu, este în afară de orice pericol.

El se află internat la spitalul militar „Regina Elisabeta" din București și are fraciurat numai piciorul stâng, nu și coloana vertebrală, cum s'a crezut în primul moment.

x **Incest.** — La Oradea a fost arestat tânărul Ștefan Bodoghi de 19 ani, care a necinstit pe cele două surori ale sale: Elisabeta de 14 ani și Mantzi de 17 ani.

O înțeleaptă precauțiune digestivă

Dacă sunteți predispuși la indigestiuni suferiți în mod inutil căci puteți obține o ușurare repede și sigură luând Magnesia Bisurata. Foarte adesori turburările digestive datoresc origina lor hyperchlorhidriei sau excesului de aciditate și Magnesia Bisurata neutralizează excesul vătămător, prevenind astfel senzațiile de arsură, greutate la stomac, râgâelile acide, dilatările și toate indispozițiile cari urmează fermentației alimentelor. Cu Magnesia Bisurata nu veți aștepta ore întregi pentru a simți o ușurare; ea acționează în câteva minute și întrebuințarea sa nu produce obișnuință. Magnesia Bisurata care este inofensivă și ușor de luat, se găsește de vânzare la toate farmaciile și drogueriile la prețul de lei 75.— sau în format mare economic Lei 110.—

Adevăratele VINURI vechi de Odobești și renumitele fleici gustoase la *Pincu Alter* str. Ghica Vodă 31.

Interesant

Inimile decepționate, sufletele amărâte, pot găsi alinarea suferințelor, adresându-se cu încredere celebrei prezicătoare cu renume mondial

Constantinovna

care mai stă scurt timp la Iași

STR. SF. TGEODOR 8

ULTIMA ORĂ

Viața politică

Cum se pregăteşte remanierea guvernului

D. Victor Iamandi va deveni ministru plin. — Schimbările proectate

Buc. 11. — Se anunță că pentru ziua de 23 August, d. Tătărescu pregătește o mare demonstrație liberală, la care vor participa toți

D. G. TĂTĂRESCU

membri guvernului, reprezintanții provinciilor și grupul H.

Cu acest prilej primul-ministru va schița noul program al guvernului.

Remanierea

Totodată d. Tătărescu pregătește remanierea ministerială. Se afirmă că vor ieși din cabinet elementele vechi. Se vor face schimbări la industrie, agricultură și culte.

D. Victor Antonescu, ministru de justiție, va primi o misiune în streinătate. Se vor schimba probabil și președinții corpurilor legiuitoare. D. Sassu va trece ca președinte al Camerei.

D. Tătărescu va pune în valoare elementele tinere. Astfel se afirmă că **d. Victor Iamandi va deveni ministru plin.** *Pentru locuri de noui subsecretari sînt desemnați d-nii Titeanu, Bentoiu și Petre Gheață.*

Din partea Ardealului vor intra în guvern d. Valer Pop ca ministru și doi subsecretari de stat ardeleni.

Remanierea ministerială va fi probabil înfăptuită în luna Septembre.

D. Tătărescu la Rege

Luni d. Tătărescu va fi primit în audiență de rege la Sinaia. Primul ministru va supune suveranului spre semnare decretele pentru revizuirea numirii funcționarilor și pentru aplicarea legii cumulului

In aceiași zi d. Tătărescu se va întoarce în Capitală, iar Marți avea loc un consiliu de miniștri.

Ratificarea acordului

cu creditorii străini

Stipulațiile din acordul cu creditorii streini prevăd ratificarea acestui acord până la 15 August.

Cum parlamentul nu se deschide decât în Octombre, guvernul va uza de legea deplinelor puteri și va ratifica acordul cu creditorii străini pe calea unui decret-lege. Decretul a fost întocmit la ministerul de finanțe și va fi supus spre semnare suveranului.

Afacerea „Skoda"

D. Valer Pop, vice-președintele comisiei de anchetă „Skoda", a fost primit în audiență de d. Tătărescu, pe care l-a pus la curent cu rezultatul cercetărilor.

Materialul adunat va fi triat până la 1 Septembre.

Având în vedere că s'a constatat că s'au plătit prețuri mai mari cu un miliard 400 milioane în comenzile „Skoda", comisia de anchetă a hotărât să sesizeze autoritățile judiciare, pentru a se stabili răspunderile.

Banchetul pentru Maniu

La banchetul organizat de d. Gr. Filipescu în onoarea d-lui Iuliu Maniu, vor participa numeroase personalități politice. Astfel și-au anunțat participarea d-nii Gh. Brătianu, Al. Ottetelișeanu și Papacostea (averescani), precum și toți fruntașii naț.-țărăniști.

Banchetul va avea loc la 16 August.

Atitudinea d-lui Vaida

Cluj 11. — D. Vaida nu va participa la ședința biroului naț.-țărănesc, ce va avea loc la Eforie.

Fostul premier s'a dus la Glodeni, unde va rămâne două săptămâni.

D. Vaida va trimite un memoriu cu explicații la ședința biroului.

Trei zile sechestrată

Chișinău 11.—Tânăra Iustina Ursu de 16 ani din comuna Durlești (Lăpușna) a reclamat parchetului pe vecinul ei Ion Golban, care a răpit-o ținând-o sechestrată timp de 3 zile și abuzând de ea.

Satirul a fost arestat.

Plebiscitul german

Berlin 11. — D-nii Hitler și Goebels vor rosti mari discursuri la radio în vederea plebiscitului dela 19 August.

Batalioanele de asalt austriace, cu sediul la München, au fost dizolvate. S'a început evacuarea lor.

Iarăș s'au cartelat brutarii

Suntem în măsură să anunțăm că zăzania dintre brutarii ieșeni a fost înlăturată, în urma unei consfătuiri recente, iar cartelul care a fost defectat o bucată de vreme, s'a refăcut.

Acțiunea solidară între brutari intră în vigoare de Luni. Face excepție o singură brutărie. Putem anunța deci că ieșenii vor mânca din nou pâne scumpă și de proastă calitate, cum îi de obiceiu în timpul cartelului între brutari.

Atragem luarea aminte a autorităților.

x Cetitorii noștri din provincie, care au strâns bonurile de premii, sunt rugați a le trimite în plic închis la Administrația ziarului „Opinia" împreună cu 5 lei taxa de manipulare și 2 lei pentru răspuns. în mărci postale), după care vor primi fisa de participare la tragerea premiilor.

Stațiunea Meteorologică Agricolă Copou-Iași

Buletin Meteorologic din 11 August 1934

Temperatura aerului la 8 ore dimineață 19.3

Temperatura minimă absolută în cursul nopței 12.3

Temperatura maximă absolută a zilei precedente 27.0

Presiunea atmosferică la 8 ore dim. în milimetri 763.0.

Prevederi de timp. Presiunea atmosferică mult rădcată; timpul se va menține uscat și cu vânt răcoros dela Nord.

Șeful Stațiunei, I. ȚIȚU

FOOT-BALL

„Ceahlăul"--P.-Neamț--Textila M. W.

Mâine 12 crt. are loc la parcul sportiv un interesant match de foot-ball între „Ceahlul" din P. Neamț și campioana districtului Iași „Textila".

Echipa „Ceahlăul" posedă un joc destul de frumos, reușind să învingă în urmă cu câteva săptămâni pe „Victoria" -Iași.

Deci pentru ziua de mâine se prevede o aprigă luptă.

Campionii noștri vor căuta să obțină victoria asupra oaspeților, spre a se menține astfel prestigiul foot-balului ieșan.

M. An.

INFORMAȚIUNI

x Stylouri repară SOCEC.

x Profesorul agregat Doctor Ioan Gheorghiu subdirectorul medical al Băilor Vatra-Dorna va fi în localitate în fiecare Duminică pentru a da consultații între orele 6—8 strada Carol 49. In celelalte zile consultă la Vatra Dorna.

x *D. Dr. Sebastian Pineles* reintorcându-se în localitate și-a reluat consultațiile în strada Cuza Vodă 20, orele 8-10 a. m. și 2-5 p. m.

ORA 1

PRINȚUL STARHEMBERG

și restaurarea Habsburgilor

Viena 11.— Prințul Starhemberg, vice-cancelarul Austriei, a declarat ziarului „News Chronicle", că el este monarhist, dar deocamdată nu se poate face restaurarea habsburgică.

De aceiaș părere ar fi și Italia,--a încheiat prințul Starhemberg.

Hoți de bijuterii

Galați 11 — La Galați a fost arestată o bandă de hoți de bijuterii, care a dat lovituri îndrăznețe.

In această bandă ar fi fost amestecat și faimosul bijutier Nuchăm Atațchi.

Fiare înebunite de sete

Shanghai 11.—In regiunea Hang-Ko, haite de lupi și alte fiare, înebunite de sete din cauza secetei cumplite, au năvălit pe șosele și în diferite sate, provocând o panică extraordinară. S'au trimis echipe de soldați pentru alungarea fiarelor.

DIVERSE

— La București a avut loc azi dimineață reconstituirea asasinării d-nei Surfrim, care a fost ucisă de Vereș Miklos

— La Buzău a fost azi inmormântat locotenentul Bejănaru, victima tragicului accident de avion.

— La Hawana (Cuba) s'a descoperit un nou complot. Conspiratorii au fost arestați.

DEJALINURI pentru lingerie de domni desene noui au sosit la mag. „FAVORIT"

Informații

x *Epitropia Bisericei Armene* din localitate, face cunoscut că mâine Duminică 12 August se va serba hramul Bisericei Armene din localitate.

După serviciul divin se va servi tradiționalul „Madagh".

x *Inainte de a pleca la mare sau la munte, abonați-vă la „Opinia". Abonamentul lunar lei 50.*

Ingrijiți-vă ochii purtând ochelari

— dela —

Optica ARGUS

LAPUȘNEANU 43

vis-a-vis de Hotel Palace

CALITĂȚI SUPERIOARE

PREȚURI EFTINE

Citiți zilnic Opinia

Mode Giselle

Str. Săulescu No. 2

a primit ultimele noutăți în *pălării de fetru*

Prețuri extrem de eftine

Fioros dublu asasinat lângă Bălți

Doi tineri măcelăriți din răzbunare

Bălți 11. — Un fioros dublu asasinat s'a comis astă noapte în comuna Fălnica din județul Bălți.

Câțiva necunoscuți s'au introdus în locuința tinerilor Ion Nemțanu și Mihai Sârbu, cărora li-au aplicat în timpul somnului câteva lovituri de topor.

Nemțanu a sucombat pe loc, iar Sârbu a fost transportat în agonie la spital.

Mobilul asasinatului se crede că ar fi răzbunarea.

Nu s'a furat nimic.

SINUCIDERE.—Tânărul Ion David din com. Ion Duca (jud. Bălți), în etate de 19 ani, și a tăiat beregata cu o coasă.

Motivul: o dragoste nefericită. F. G.

Raidul hidro-avionului românesc „Savoia"

Constanța 11 — Hidro-avionul „Savoia", cu care au plecat d-nii generali Hențescu comandantul direcției I aviatice, comandor Stănculescu, un mecanic și un telegrafist, a amerisat la Istanbul.

De acolo hidro-avionul pornește spre Tripolis, efectuînd un raid în jurul Mediteranei în interval de patru zile.

VIZITAȚI CROITORIA PENTRU DOMNI

„GENTLEMAN"

Cuza Vodă 85 In curtea Palatului Braunstein

INFORMAȚIUNI

x „Dreptatea", oficiosul național-țărănist publică o notiță în care arată că svonul despre excluderea d-lui Ed. Mirto din partid, este de domeniul fanteziei.

x Familia regretatului preot Alexandru Arion aduce pe această cale mulțumiri tuturor acelora care au luat parte la înmormântare și au transmis condoleanțe.

x Ziarul „*Politica*" de mâine publică articole și reportagii semnate de d-nii Emil Ionescu, H. Burileanu, L. Paul, Toma Dragan etc. despre „Evreii—antisemiți, „Dictatura medicilor comunali" și alte chestiuni actuale. In plus, numeroase ecouri și cancanuri.

x Societatea „Pietatea Creștină" din Iași, roagă publicul a lua parte la întrunirea ce va avea loc Duminică 12 August a. c. ora 4 p. m. în biserica Sft. Ilie din strada V. Alexandri, unde se va discuta relativ la concesionarea Pompelor Funebre pentru creștin, a cărei licitație este fixată pentru zina de 14 Aug. a. c.

x Sfatul Negustoresc a fost obligat ieri de Curtea de apel să restituie Camerei de comerț suma de 238,000 lei chiria pe ultimii ani.

x Autorul accidentului de automobil dela Breazu, șoferul Carol Prohoțchi a fost deferit ieri de parchet cu concluzi de arestare, cab. II instrucție.

x Un profesor înecat. — Profesorul Leovan din Lipcani (Basarabia) ducându-se la scăldat într'un lac cu două domnișoare a fost cuprins în apă de niște cârcei și s'a înecat.

S'a deschis o anchetă.

x In legătură cu reclamația d-lui Daderlat din Pd.-Iloaie, sintem rugați să precizăm că n'a fost vorba decât de o simplă discuție familiară pe chestia unui magazin, fără însă a se ajunge la lovire și devastare.

x Vinul alb vechi, cu 20 lei litrul de la Frații Pogor, este într'adevăr, delicios!

x Curtea cu Juri Ilfov, în urma cererii comisarilor Negrescu Panova și Mateescu, a aprobat punerea or în libertate, în schimbul unei cauțiuni de 100 mii lei pentru fiecare.

x ***Tragerea*** *premiilor gratuite acordate cetitorilor ziarului „Opinia" va avea loc* ***Duminică 19 August*** *în sala «Trianon».*

Nu neglijați! Preschimbați bonurile din timp pentru a participa la tragere.

x Frații Pogor vând ca de obicei numai mărfuri bune. cu prețuri foarte eftine.

x **Accident.**—La spitalul israelit a fost adusă doamna Roza Leib, în etate de 50 ani din str. Pantelimon No. 57. Femeia căzând de pe un balcon, s'a ales cu leziuni grave.

x **Dr. Brener** *specialist mamoș*, boli de femei. Cons. 2—6 d. a. str. Lăpuneanu.

x Clinica chirurgicală Doctor Tzaicu și celelalte secțiuni din Sanatoriul din Iași Strada Carol 20, sunt deschise și în timpul lunilor de vară.

Pregătire permanentă pentru chirurgia de urgență.

x *Doctorul Iuliu Ghelerter*, balneolog, consultă în timpul sezonului la băile Slănic-Moldova, vila Iliescu.

x ***Allo! Allo! Părinți!*** Când veniți la Iași pentru înscrierea copiilor în școli, găsiți cel mai convenabil și bun restaurant la ***Luther*** din Piața Unirei,

Accidentul unui negustor

în trenul București—Iași

București 11.—Un grav accident s'a întâmplat aseară în trenul București Iași, imediat după plecarea acestuia din gara de Nord.

Negustorul ambulant Gh. Mircescu din str. Țepeș Vodă 62, se urcase în tren. Când garnitura se pusese în mișcare dânsul a căutat să sară în plin mers. A greșit însă săritura și a căzut sub roți, fiind grav rănit. In stare disperată Gh. Mircescu a fost dus la spital. Sunt puține speranțe că va scăpa cu viață.

S'a deschis o anchetă.

Impușcarea unui preot

Hotin 11.—Preotul Valeriu Garcinschi, venea cu o sumă importantă de bani spre casă la Chișinău.

Pe drum a fost atacat de 5 indivizi care l-au împușcat cu focuri de revolver.

Se crede că asasinii sânt niște lucrători care lucrau la repararea bisericii parohiale, unde slujea preotul Garcinschi.

S'au întreprins cercetări pentru pinderea criminalilor.

Isprăvile unei fete din Cernăuți

Cum a fost șantajat un director de bancă

Cernăuți 11.— Poliția din localitate a primit o reclamație din partea unui fost director de bancă.

Reclamantul arată că o domnișoară de 18 ani l-a atras într'un loc dosnic și i-a cerut să-i dea o mie de lei, căci altfel va face scandal că a sedus-o. Omul i-a dat 500 lei și fata a plecat.

Reclamantul spune că e a patra oară când a fost șantajat astfel.

Poliția a întreprins cercetări pentru a da de urma excroacei.

EPIDEMIILE.— In localitate s'au înregistrat 20 cazuri de febră tifoidă și numeroase cazuri de dezinterie.

Serviciul sanitar al orașului a luat măsurile de rigoare.

P. B.

Prinderea unor evadați

Grănicerii dela picheteul Delochen de lângă Cetatea-Albă au surprins și arestat pe indivizii Eduard Mitgard, Aurel Delgher și Ivan Bizman, pe când voiau să treacă fraudulos Nistrul în Rusia.

S'a stabilit că ei sânt deținuți evadați dela închisoarea din Constanța.

Unul din ei este condamnat pentru un viol monstruos, iar ceilalți doi pentru polițe false.

ȘTIRI POLIȚIENEȘTI

Câteva jafuri

în cursul nopții

O spargere s'a comis astă noapte în str. C. Negrutzi 5.

Răufăcătorii necunoscuți au pătruns în [illegible] d-lui Constantin Savin, și au furat numeroase obiecte de valoare. S'au dispus cercetări.

— In condițiuni indentice s'a comis câte un furt la locuințele d-lui Ihil Taler din str, Sf. Lazăr 83 și a d-na Maria Petreanu din str, Barbu Lăutaru 1.

Cearta între vecini.—La spitalul isdraelit au fost pansați ieri Leib-Haim din str. Bularga, Ita și Sabina Haim din str. Bularga 13, care au fost bătuți de vecinii lor Iți Mendel și Chisel Iancu. Poliția a deschis o anchetă.

Hoață arestată. — Astănoapte a fost arestată femeia Dorina Leahu, din Buleo. Ferdinand, care a jefuit pe cetățeanul Mihai Ciuntul din str. Palat 39 de o importantă sumă de bani.

Reclamație.-Domnișoarele Ana și Cleopatra Popescu din str. Smârdan 74, au reclamat poliției pe comerciantul P. Prisăcaru din Bucium, pentrn faptul că în timp ce mergea cu căruța pe str. Sf. Lazăr, le a lovit cu biciul peste față.

Diverse.—A fost arestat Nicolai Coltu din str. Rampei 3, care a refuzat să plătească consumația pe care a făcut-o la cârciuma d-lui M, Braver din str. Păcurari 132 și a insultat pe gardianul public.

— La Poliție este cercetat Ștefan Cristof din str. Vasile Ureche găsit suspect. REP.

S'a deschis

CAZINOUL DIN VATRA-DORNEI

cu jocuri diferite.

Bulă, Ruletă, Chemin de fer, etc.

Herman Rachbuch

Iași, Str. Academiei 2

Primește comenzi pentru trăsuri, docare etc. Depozit permanent asortat în accesorii de trăsuri ș. a.: Cauciuc Osin, arcuri, șine și furnituri de tapițerie. Prețuri eftine. Mare stoc de geamandane cu prețuri de fabrică.

TRAGEREA

PREMIILOR GRATUITE

acordate cetitorilor ziarului „Opinia" va avea loc

Duminică 19 August c.

IN SALA TRIANON

Nu neglijați! Preschimbați bonurile din timp pentru a participa la tragere.

AZI la ROXY

CONTESA MARITZA

2 FILME MUZICALE 2

CELEBRA OPERETĂ

cu marele tenor MARISCHKA, SZOKE SZAKAL, VEREBES

Al doilea film **CUCERITORUL** cu WILLY FRITSCH și ROSE BARSONY

Complectare: Miky și Jurnalul. Prețuri de vară: 12 și 8 lei plus aviație

Sâmbătă și Duminică de la 9—12 același program cu 8 și 6 lei intrarea.

ANUL XXX No. 8194

ABONAMENTE

Lei 600 . . . . pe un an
„ 300 . . . . „ 6 luni
„ 150 . . . . „ 3 „

ATELIERELE TIPOGRAFICE
IAȘI. — STR. LĂPUȘNEANU 37

2 (doi) lei exemplarul

OPINIA

Ziar popular cotidian

MARȚI 14 AUGUST 1934

PREMII GRATUITE

Bon No. 19

OPINIA

ALBIȘOR ȘI ILIE

Așa dar, „chestia cu falsul" din cazul Seletzki a căpătat o lămurire oficială. Prin comunicatul dat de ministerul apărării naționale se arată că nu s'a comis niciun fals, nici măcar o încercare de fals și că nimeni n'a urmărit compromiterea vreunei personalități politice.

Acelaș comnnicat mai anunță că grefierii Albișor și Ilie au fost trimeși în judecată, pentrucă au indus în eroare comisia parlamentară de anchetă și pentrucă au „traficat" în afacerea Skoda.

Prin urmare, iată cine sînt marii vinovați în panamaua scandaloasă ! Albișor și Ilie ! Cei doi grefieri dela consiliul de război din București !

Deocamdată ei singuri au fost dați în judecată și probabil că-și vor primi pedeapsa cu vîrf și îndesat, ca pe viitor să le treacă poftă și altora să facă asemenea pozne. Opinia publică poate deci să fie mulțumită, arhi-mulțumită. Se va face dreptate: Albișor și Ilie vor fi pedepsiți !...

Astfel... acarul Ion Păun a fost găsit și acum. Unul e Ilie și altul e Albișor; amîndoi gata să provoace o gravă deraiere în afacerea Skoda, cu mari pagube și victime morale. Catastrofa însă a fost evitată la timp.

Nu s'a făptuit niciun fals ; nu s'a încercat nicio manevră de compromitere a d-lui Maniu. Cum de n'ați priceput imediat toată situația ? Cum de n'ați ghicit adevărul ?

Marii vinovați în afacerea Skoda sînt... grefierii Albișor și Ilie ! Ei care au traficat pentru cîteva zeci de mii lei, într'o afacere în care alții se jucau cu miliardele !

Bravos anchetă ! Halal să-ți fie !... *INT.*

CATASTROFA DELA RECEA

Un aspect sinistru dela Recea, unde s'a întâmplat groaznica ciocnire de trenuri, în împrejurările relatate.

Cu stratoplanul, peste Atlantic, în 5 ore

Un aparat pentru sborurile în stratosferă

Ziarele din New-York anunță că în curând va avea loc acolo congresul stratosferii. La acest congres vor fi invitați să participe toți aceia care au zburat în stratosferă și care se ocupă de problema acestor raiduri. Președinția adunării va fi acordată profesorului Piccard, primul om care a ajuns în stratosferă.

Scopul congresului este de a se stabili proectul noului aparat denumit „stratoplanul" pentru efectuarea sborurilor la înălțimi considerabile. Schița acestui aparat a fost făcută de către doi ingineri dela marele uzine de avioane din Detroit și acum specialiștii în materie urmează să-și spuie părerea asupra acestei invențiuni.

După cum se afirmă, stratoplanul va fi un avion ermetic închis, foarte rezistent și cu posibilitatea de a atinge o viteză foarte mare. Se precizează că sborul cu acest aparat prin stratosferă din America în Europa, n'ar dura decât maximum cinci ceasuri. Raidul ar prezenta mai multă garanție decât în atmosfera obișnuită, întrucât în pătura stratosferei rezistența e mai mică și puterea curenților de aer e mult mai redusă.

Părerea specialiștilor este că stratoplanul înseamnă viitorul aviației.

Țara cu cele mai multe popoare

190 naționalități în Rusia. — Un trib format dintr'un... singur om !

După datele ultimului recensământ din Rusia terminat de curând, trăesc în Uniunea sovietică 190 naționalități și diferite. Au fost numărate bineînțeles, printre aceste naționalități și popoarele care nu au în total de cât câteva mii suflete ; ba în unele cazuri numai câteva sute.

Astfel de ex. poporul Găgăuzilor are numai 844 suflete; Vozii numără numai 705 suflete, Negitaicii 783, Docganii 656 și Saioții numai 229 suflete. S'au găsit însă și naționalități și mai mici. Astfel, Ainii numără numai 32 suflete, Tatari-cernenii cu un singur om. E vorba de tribul Buduchilor.

Rușii propriu zișI formează mai mult de 52 la sută din Populația întregii Uniuni sovietice. După ei urmează Ucrainienii, cari formează 22 la sută, apoi Belorușii 3 la sută (cca. 5 mil. oameni). vin apoi Evreii cu 1,7 la sută (peste 2 mil. și jum. suflete), etc.

Tatarii din Uniunea sovietică numără peste 3 mil., Ciuvașii 1 și jum. mil; Armenii cca 2 mil.; Tinucii cca. 2 mil, Cazacii 4 mil., Uzbecii 3 mil., Georgienii 3 mil.; Tadjikizi 2 mil. In Nordul îndepărtat trăesc 15.463 Samoezi, 1.630 Ostiaco-samoezi, 240.000 Iakuzi, 38.000 Tunguzi.

In Rusia sovietică mai trăește un însemnat număr de Germani (cca. un milon și jum.) Celelalte naționalități formează grupe relativ mici.

Intre război și pace

Datoria generației de astăzi

Atmosfera este extrem de încărcată, pretutindeni miroase a praf de pușcă, primejdia unui nou război ne bate la ușă, popoarele iarăși se află în perioada lu 1914, pericolul ce ne așteaptă cu tot cortegiul lui de mizerii, este pregătit și pus la cale de fabricanții de tunuri, care în lăcomia lor nesățioasă și sălbatecă după bani și graba cu care caută să manevreze intrigile pe întinsul globului, dovedesc cu prisosință aceasta, fără să țină cont de efectele horei macabre în care sunt angajați muncitorii dela orașe și sate, parcă nici n'ar fi vorba la mijloc de oameni în carne și oase.

Oare s'au întrebat vreodată aceștia, până când se vor încerca jocuri periculoase pe socoteala și în numele poporului ?

Se votează legi care zugrumă libertățile cetățenești, se declară războaie, se scumpește pâinea, se fură cu miliardele din visteria țării, se jăcmănește pe capete populația țării și *toate acestea în numele națiunei și din grația lui D-zeu !?*

Nu mi aduc aminte să fi auzit sau văzut vreodată ca poporul să fie consultat în această privință. Atunci de unde atâta îndrăsneală să angajezi ceva în numele poporului și aceasta fără știrea lui, cu toate că-l privește direct orice măsuri, numai pe el.

Generația de astăzi, pe care fabricanții de tunuri o destimează celei mai oribile morți în război, prin agenții lor fasciști, gras plătiți de a învrăjbi și atâța la război popoarele, trebuie să fie foarte atentă, fiind în joc viața ei și a familiilor, pentru a înlătura din cale pe toți aceia, ce seamănă cu o sete nebună sămânța războinică, care se găsește la baza oricărei organizațiuni fasciste.

Tineretul, pentru a putea înțelege, în ce constă pericolul și grozăviile războiului, n'are decât, pentru front să întrebe pe un invalid, iar pentru spatele frontului, adică în țară, să citească „Hârdăul lui Satan" de Eugen Todie, carte în care autorul înfățișează în toată lumina lor pe profitorii războiului. Astfel toți vor înțelege că războiul nu este un sport obișnuit, ci din contra, pe cei de pe front îi distruge atât trupește cât și sufletește, iar în spatele frontului familiile lor suferă foametea, refugiul, bolile și bombardamentele, fără vr'un ajutor de undeva.

Și toate acestea numai pentru un număr restrâns de aventurieri, care țin cu tot dinadinsul să se îmbogățească cu o rapiditate drăcească, pe seama victimelor războiului, pe care-l uneltesc cu o dibăcie de scamatori.

Muncitorii intelectuali și manuali de toate categoriile, trebuie să-și strângă rândurile și să înceapă o energică luptă antifascistă, singura salvatoare, luând exemplul celorlalte state, unde aceste organizațiuni au înăbușit complect pe fasciști paralizându-le efectul acțiunei lor.

Leonida Răsleț
fost combatant

Câți evrei s'au refugiat din Germania

După o ultimă statistică a emigranților din Germania, au fugit până în Iunie din Germania aproape 50.000 Evrei, dintre care 25.000 s'au stabilit în Franța, 5000 în Olanda, 4000 în Polonia, câte 2500 în Anlia și Belgia, câte o mie în Cehoslovacia și Danemarca și 5000 în Palestina.

Un însemnat număr de Evrei germani s'a refugiat în Austria și Elveția.

Numeroase familii evreești din Germania s'au refugiat și în Spania. Numărul total al refugiaților evrei ar ajunge în prezent la 100.000.

Mussolini așteaptă

un nou moștenitor

Ziarele italiene anunță că familia d-lui Mussolini e pe punctul să-și sporească numărul membrilor. Fericitul eveniment urmează să se producă la începutul anului viitor.

Faptul s'a aflat la Riccione unde d-na Mussolini își petrece vilegiatura și imediat știrea a ajuns la Roma, unde ziarele s'au grăbit s'o publice și să adauge expresia de bucurie a poporului italian.

Ducele Mussolini are până în prezent cinci copii : Edda căsătorită cu contele Galeazzo-Ciano (fiica mai mare) ; apoi trei băeți Vittorio, Bruno și Romano ; și copila cea mai mică Anna-Maria. Acum Mussolini așteaptă al șaselea moștenitor !

Prințul de Wales

salvează o copilă dela moarte

Prințul de Wales, după cum am anunțat, se află în stațiunea Biarritz din Franța, unde-și petrece vilegiatura. Plimbându-se pe strand în zorii zilei, prințul a auzit la un moment dat strigăte de ajutor. O copilă de 12 ani, prinsă de valurile puternice era gata să se înece

Moștenitorul tronului englez n'a stat mult pe gânduri. Sportsman admirabil, prințul de Wales s'a aruncat imediat în valuri și după câteva minute s'a întors la mal cu fetița salvată dela o moarte aproape sigură.

Indată ce a sărit pe țărm, prințul a încredințat copila unor oameni ce se adunaseră acolo și apoi s'a făcut nevăzut, spre a evita manifestațiile publicului.

DIN TOATA LUMEA

Câne din canal. — Un caz impresionant s'a întâmplat zilele trecute la Oslo (Norvegia). Un câine, care alerga pe stradă, căzuse într'un canal și era amenințat să se înece.

Imediat a fost înștiințat serviciul de pompieri al orașului, care a trimes la fața locului o echipă de 12 oameni.

S'a lucrat cu multă asiduitate și a fost pompată toată apa din canal.

In cele din urmă câne le a fost scos și dus îndată la spitalul de animale din capitala Norvegiei, unde i s'au dat îngrijirile necesare, fiind readus la viață.

Cazul acesta merită într'adevăr subliniat în epoc noastră atât de lipsită de omenie !

84.020 minciuni. — Un american original, mister John Goward din New-York, a publicat o statistică interesantă. El arată că dela vârstă de 20 ani și-a propus să noteze toate minciunile pe care le va spune în viață. Meticulos, americanul, care a împlinit 57 ani, a însemnat într'un carnet toate minciunile sale.

Și astfel a constatat că în interval de 37 ani, a spus în total 84.020 minciuni, adică în medie câte 4 minciuni pe zi. Socoteala aceasta e destul de instructivă și dacă avem în vedere că americanul respectiv nu este poate ce mai minciunos dintre oameni, ne putem da seama cât de utilizată este minciuna în viața de toate zilele !...

Clubul calmului. — La Londra s'a înființat un club original, cu scopul de a impune membrilor atitudini liniștite, civilizate. Gruparea se cheamă „Clubul calmului" și numără până acum 76 membri.

Aceștia au depus la înscriere o sumă de bani ca garanție. In cazul când se dovedește prin martori că vreunul din membri a avut o atitudine violentă față de cineva, el pierde garanția depusă și este exclus din societate.

Măsura e destul de eficace, întrucât nimeni nu vrea să piardă banii. Astfel fiecare membru își educă voința pentru a avea atitudini calme și astfel clubul își ajunge scopul.

Nu trebuie să uităm însă că e vorba de... engleji !...

Biroul lui Hindenburg

va fi păstrat intact

Din Berlin se anunță că s'a luat decizia ca biroul unde a lucrat mareșalul Hindenburg să fie păstrat în aspectul lăsat de ilustrul defunct. Odaia președintelui nu va suferi nicio modificare. Nu se va mișca niciun obiect din poziția găsită.

Biroul mareșalului va primi o singură complectare : un portret al lui Hindenburg în mărime naturală, ce va fi așezat pe peretele din fața bibliotecii. Camera unde a lucrat președintele Hindenburg va fi socotită ca un monument istoric în Germania.

Cetiți în pag. 4-a Ultima oră

Mișcarea culturală a învățătorimii basarabene

Cursuri și conferințe interesante

După cum am anunțat, asociațiile învățătorilor din jud. Bălți, Soroca și Hotin au organizat un ciclu de conferințe în orașul Bălți, sub direcțiunea d-lui profesor Șt. Bârsănescu. Ședința de deschidere s'a desfășurat în chip solemn în prezența I. P. S. Episcop Visarion, a d-lor M. Sadoveanu, membru al Academiei Române, Șt. Bârsănescu prof. universitar, Catelli Em. prefectul jud. Bălți, T. Minea inspector școlar și a reprezentanților autorităților locale precum și în asistența a peste 230 de învățători.

După serviciul religios a urmat mai întâi conferința I. P. S. Visarion, tratând despre însămnătatea educației religioase a poporului în pătura rurală și în special a celui românesc. In urmă a luat cuvântul dl. M. Sadoveanu, care timp de mai mult de o oră a zugrăvit personalitatea marelui domnitor Ștefan cel Mare, arătând că el nu trebue privit numai ca un apărător al pământului moldovenesc, ci și ca luptător al ființei întregu creștinătăți, fiind totdodată îndrumat de mari idealuri ale umanității.

Reprezentanții autorităților din Bălți, în frunte cu dl. Catelli prefectul județului, au mulțumit I. P. S. Episcop, precum și inițiatorilor pentru concursul dat.

Au urmat apoi conferințele d-lor profesori :

P. Andrei : Educația națională, naționalism și ideia de nație.

Paul Nicorescu : Din trecutul Basarabiei. *St. Bârsănescu :* Metode și procedee pontru complectarea culturii generale și profesionale a învățătorimii.

Prefect Catelli : Mișcările Moldovenești din 1917.

Prof. St. Popescu : Ameliorarea plantelor agricole,

Gr. Scorpan : Categoriile gramaticale în leg tură cu categoriile psihologice.

Const. Velicu : Contribuți-

Continuare în pagina II-a

CONSTATĂRI TRISTE

Ne mor copiii

Acesta este titlul unui articolaș apărut acum de curând în răspânditul ziar „Opinia" și semnat de un domn doctorand Sarf. Mi-a atras cineva atenția asupra acestui lucru, deoarece mi-a scăpat din vedere. Și se plângea d-nul Sarf de spăimântătoarea mortalitate infantilă din țara noastră, arătând diferite cauze ale acestei nenorociri de la noi și recomandând mamelor să-și păzească odraslele cu toată atențiunea, observând toate cerințele higienice întru acest scop.

N'am să mă ocup de această gravă chestiune „à fondo". Asta e treaba oamenilor de specialitate și, Slavă Domnului, nu ducem lipsă de așa ceva...

Nu mă poate opri însă nimeni să plâng și eu împreună cu d-nul Șarf grozavul flagel, care bântue scumpa noastră țară. Noi preoții sântem factorii intimi ai poporului pe care-l păstorim, fie la țară, fie la oraș. Rădem și noi când râde și poporul și plângem și noi când poporul plânge. Iar, dintre toate relele de care sufere poporul nostru, nu cred să fie unul mai teribil, mai inspăimântător, ca moartea copilașilor noștri între 1—5 ani. Sânt, în special lovite de această „plagă Egipteană", satele și mahalalele orașelor. La noi preoții, religia se confundă cu națiunea. Una fără alta nu se poate concepe. Aici e rațiunea îngrijorării noastre față de acest mare pericol național. Desele atingeri ce le avem cu poporul, în diferitele prilejuri religioase și statisticele noastre de decedați sânt cele două cărări care ne îndritue să vedem clar și amănunțit până unde merge nenorocirea care ne paște neamul și ne amenință într'un viitor nu prea depărtat cu spectrul depopulației.

Ca urmare, nu există pentru mine și cred că pentru mulți oameni de bine, o chestie mai arzătoare ca : mortalitatea infantilă în țara noastră. Nici chestia coloniștilor în Dobrogea, nici acea de flămânzenie din Sighetul Marmației, nici chestia ruteană din Bucovina, nici pelagra și malaria, cari fac mii de victime pe an și nici chiar afacerea Skoda, nu sânt așa de grave ca chestia mortalității infantile din țara noastră. Cohorte întregi de copilași, mici și drăguți, care abia au văzut, un timp oarecare, sfântul Soare, își iau de timpuriu drumul spre viața de dincolo de mormânt, lăsând în urmă-le jale, desnădejde și otravă violentă în sufletele părinților lor.

Nu mănuesc cu d-nul Sarf, în a recomanda mamelor grijă de higiena copilașilor lor.

Cui să recomandăm respectarea higienii infantile ? țăranilor noastre ? femeilor din mahalele noastre...? Sărmanele! Ele abia prididesc cu necazurile gospodăriei și ale sărăciei, de multe ori, lucie !!

Cine nu știe cum îngrijesc în marea majoritate, în imensa majoritate, sătencele noastre, copilașii lor de țâță.

Pentru ele, „făina lactată Nestlé" pe care copilașii cu dare de mână o sug, este un motocel de petică murdară în care se pune, la plecare, o bucățică de mămăligă de-aseară, înmuiată în chiseliță de perje sau în fasole. Și cât ține prășitul sau aratul, copilașul stă la umbră, sau sub căruță și suge din acest motocel, negru ca cărbunele, de muște sau de alte vietăți. Drept e că, pe la amiază mama își dă sânul copilului, sau, sub o cămașă problematică și mâsgălit se'nțelege de țărâna de-asupra căreia s'a plecat la muncă... ostenit și plin de sudoare...

La mahala de-așijderea.

Femeia, fie lucrătoare, fie gospodină, se nutrește simplu și nepotrivit.

Castraveți murați, ardeiul iute, usturoiul, ceapa, scrumbia sărată sau borșul de fasole sânt alementele aproape zilnice care, la un loc, dau laptele fătului. De aici... cortegiul : strânsul, fălcarita, dizenteria... etc... Ar fi locul să lungesc mult acast tablou sinistru și degradant pentru noi, dar îl cunoaște fiecare, fără speranță de îndreptare.

După smerita mea părere ; în ziua când se va legifera strângerea tuturor acestor îngeraș în mariile cămine, măcar câte două de județ, pentru îngrijirea infantilității sub ochiul specialiștilor rutinați și cu dragoste de popor, măcar până la vârsta de 7 ani, atunci de-abia se va putea zice că România Mare a început să fie și „Tare".

Și spre acest scop, am deocamdată și o propunere concretă și ușor de realizat.

Cele 3 zile ale sfintelor Paști să fie numite și „sfintele zile ale reînvierii copilașilor". Iar, toți preoții din toată țara românească, în aceste mari zile ale Învierii Domnului, să facă ei, personal, chete prin biserici printre credincioșii lor, după ce în prealabil au vorbit despre scopul adunării acestor fonduri.

Cred că'n trei ani de zile se vor aduna banii necesari pentru „Căminele infantile".

Preot C. DINESCU

ce risipă de timp

și de nervi să prinzi muștele cu mâna! Fiți practic: luați

FLY-TOX

AZI la ROXY 2 mari filme muzicale cu 12 și 8 lei

A fost odată un muzicant

(Es war einmal ein Musikus) cu Szoke Szakal, Verebes, Victor de Kowa și Jean Moscopol. Al doilea film

Fata Pădurarului

Sily Simphonie și Jurnalul completează programul. Acelaș program diminețile de Mercuri, Sâmbătă și Duminică cu 8 și 6 et.

Interesant

Inimile decepționate, sufletele amărâte, pot găsi alinarea suferințelor, adresându-se cu încredere celebrei prezicătoare cu renume mondial

Constantinovna

care mai stă scurt timp la Iași

STR. SF. THEODOR 8

S'a deschis

CAZINOUL DIN VATRA-DORNEI

cu jocuri oferite.

Bulă, Ruletă, Chemin de fer, etc.

Dr. GANCEVICI

consultă

BOLI DE PIEPT

în str. Lăpușneanu No. 19 între orele 1—4 p. m.

PUBLICAȚIE

Comitetul școlar dela liceul Național din Iași publică licitație în ziua de 30 August 1934 ora 10 a. m. în localul liceului pentru închirierea bufetului și cumpărare de aparate de fizică.

Caetele de sarcini se pot vedea zilnic la liceu.

Balneolog confirmat

Dr. Albert Ficler

Medic-Șef de Spital în București, consultă în

Băile Vatra-Dornei

Strada Regele Ferdinand 40 (casa Klipper)

peste drum de Farmacia „Steaua"

DOCTORUL

R. DAMSKER

Str. Ghica Vodă No. 44—46

MEDICINĂ INTERNĂ, SIFILIS ȘI GENITO-URINARE

Diatermie și băi de lumină

între 8—1 a. m. și 3—7 p. m.

DOCTOR

D. Brănișteanu

Asistent Universitar — Medic de Spital —

Boli interne (Roentgen-Diagnostic)

Consult: 2-5 și după rendez-vous. Str. V. Conta 18

Epitropia Generală a Casei Spitalelor și Ospiciilor Sft. Spiridon Iași

PUBLICAȚIE

Se aduce la cunoștința celor interesați că în ziua de 4 Septembrie a. c. se va ține în localul Epitropiei Generale a Casei Spitalelor și Ospiciilor Sft. Spiridon, situat în Iași, str. I. C. Brătianu 144, licitație publică pentru concesionarea exploatărei jocurilor de noroc (cărți, ruletă, bulă etc.) din stațiunea balneară Slănic jud. Bacău pe termen de 8-10 ani începător din sezonul balnear 1935.

Licitația se va ține în conf. cu art. 88—110 inclusiv din Legea Contabilității Publice, O. C. L. normele publicate în M. O. Nr. 127 din 4 Iunie 1931 și condițiunile prevăzute în caetul de sarcini.

Toate persoanele care vor lua parte la licitație vor depune pe lângă ofertă și o garanție de *150.000 lei în numerar.*

Ofertele se vor face numai în conformitate cu caetul de sarcini, care poate fi văzut în fiecare zi, între orele 9—13 în localul Epitropiei, str. I. C. [illegible] Nr. 144.

Mișcarea culturală a învățătorimii basarabene

(Continuare din pag. I-a)

uni asupra noilor orientări în agricultură.

Gh. Polcovnicu ; Ion Creangă ca institutor.

T, Bejan : Unirea Basarabiei.

Lt. Isăcescu ; Mijloace de atac și apărare contra gazelor.

In zilele următoare vor conferența d-nii : Prof. O. Botez, I. Botez, I. Mitru, I. Macovei, C. Holban, I. Rizescu, Radu Manoliu, V. Harea, N. Cojocaru, Gh. Ghibănescu, V. Butureanu, I. Arghiropol etc, etc.

Este de remarcat că aceste cursuri organizate de asociația învățătorimii basarabene din orașul Bălți sub conducerea d-lui prof. universitar St. Bârsănescu, se desfășură într'o atmosferă de intense preocupări intelectuale, cu participarea a peste 250 învățători

In conferința d-sale, d. Petre Andrei, tratând despre scopul educației în legătură cu școala românească, a accentuat necesitatea educației copilului în spiritul structurii societății românești. D-sa a arătat apoi superioritatea unei educații generale românești, ținând seamă de caracterele și materia regiunii, dar combătând ideia de regionalism politic. Auditorul, pătruns de adevărul acestor principii, l-a rugat pe dl. prof. Andrei a mai trata încă o temă pedagogică în cadrul aceloraș principii.

Acceptând, d-sa a mai ținut o conferință în care a tratat despre ideia de națiune, naționalism și educația națională. Ambele conferințe au fost urmărite cu mult interes de d-nii învățători.

D. Șt. Popescu, prof. conferențiar la universitatea din Iași, a tratat despre ameliorarea porumbului românesc. Intr'o cuvântare bogată și bine documentată, d-sa a explicat metodele și mijloacele de ameliorare a porumbului, indicând norme practice.

In a II-a conferință dl. Șt. Popescu a tratat despre mijloacele noi de selecționare a grânelor, indicând rolul instalațiunilor mai ales în această parte a țării, pentru științificarea agriculturii românești.

A mai vorbit și d. prof. universitar St. Bârsănescu, care a ținut o primă conferință dintr'un ciclu, cu subiectul „teoria și technica lecției". D-sa a arătat ce înseamnă treptele pedagogice științifice și metodice ale lecției, ilustrând expunerile cu exemple și dând numeroase indicații practice.

Despre celelalte conferințe vom informa publicul într'o comunicare viitoare.

Lipsă de personal la căile ferate

24 ore de serviciu neîntrerupt.— Se vor angaja noui funcționari

După cum se știe, cu prilejul inspecției dela Pașcani, d. Cezar Mereutză, director general c. f. r. a declarat că ceferul duce lipsă de personal.

Lipsa de personal este mai accentuată mai ales în cuprinsul regionalei Iași.

24 ore de serviciu

Sânt insuficienți pentru serviciile mișcării impiegații și personalul de tren. In special acum în timpul verii, când funcționarii ceferiști pleacă în concediu pentru căutarea sănătății, această lipsă este foarte simțită.

E deajus să subliniem că impiegații interni dela mișcare fac slujbă până la 24 ore incontinuu. Or, statutul prevede ca impiegații de mișcare să facă numai 12 ore serviciu.

In gările mari cum este Iașul, unde traficul este foarte animat, munca în biurourile mișcării este excesiv de grea. Impiegatul de mișcare intern. căruia i se impun 24 ore de serviciu, are cea mai mare răspundere.

Pare curios faptul că tocmai acestora li se impune un surplus de muncă.

Un caz deosebit de impresionant s'a întâmplat Sâmbătă în gara locală, când un impiegat de mișcare, istovit de muncă, a căzut leșinat.

Și la trenuri, deasemenea se simte lipsa de personal. Câte o partidă de tren fac până la trei zile serviciu.

Noui numiri de funcționari

Față de această situație, direcția generală sesizată de regiunele respective, a hotărât ca în toamnă să se facă noui numiri de funcționari. Deocamdată se vor face numiri numai pentru garniturile de tren, adică conductori și frânari.

Dealtfel, și redeschiderea școlii medii de mișcare din localitate, este pusă în legătură cu intenția direcției generale de a spori numărul de impiegați.

Cu privire la numirele de funcționari, se va avea în vedere sănătatea candidaților, făcându-se o selecție serioasă în acest senz.

Tot în scopul sporirii numărului de slujbași la c. f. r. se deschide în Octombrie la București o școală cu trei secțiuni ; picheri, funcționari pentru întreținere și funcționari pentru tracțiune. Se cer studii de cel puțin patru clase de liceu.

GR. SPIRU

Revizuirea funcționarilor la Iași

Intocmirea tablourilor de numiri și avansări

Eri, Directoratul financiar și Administrațiile financiare, au primit un ordin circular din partea Ministerului de Finanțe, prin care le cere a întocmi de urgență, în vederea revizuirii și încadrării funcționarilor, două tablouri : întâiul cuprinzând funcționarii numiți de la 1924 încoace și în care să se prevadă numele și pronumele, studiile pe baza cărora au fost numiți, situația militară și socială. Iar al doilea tablou cuprinzând avansările făcute dela 1924 încoace, cu aceleași detalii și dreptul în baza căruia au fost avansați.

Din aceste tablouri se va stabili de minister cei ce au fost ilegal numiți și ilegal avansați.

Prin urmare urmează a fi licențiați mulți din ei.

După toate probabilitățile situația definitivă a funcționarilor, va fi stabilită pe ziua de 1 Septembrie a. c.

După cât se știe peste 30 de Administratori financiari vor fi înlocuiți, ca ilegal numiți.

Numărul controlorilor șefi cu aceiași soartă ar fi de 20.

Când călătorești în tren fără de bilet

Călătorii ce se aflau aseară pe peronul gării locale au fost spectatorii unui scandal.

Iată ce se întâmplase :

In timpul când staționa trenul accelerat Chișinău-Iași-București în gară, un conducător de tren a predat la biroul mișcării pe comerciantul C. H. Șmilovici din București, care după lămuririle date de ceferist, ar fi fost surprins în tren fără bilet.

Comerciantul Șmilovici, a declarat însă că conductorului Comaniuc Vasile, care l-a denunțat i-a dat 60 lei în tren pentru a fi lăsat să călătorească.

Au urmat amenințări și injurii, după care s'a încheiat cuvenitul proces verbal.

D. David, sub-șeful stației, continuă cercetările.

Repartizarea controlorilor fiscali

Ministerul de finanțe, în urma propunerei Ad-ției de Constatare Iași, a admis următoarea repartizare a controlorilor fiscali :

La circ. I-a Iași oraș : controlorii Ceasnov și Tr, Alexandrescu ; circ II oraș controloriii Em. Stoeanovici și P. Angelescu ; circ. III oraș controlorii Bârjovanu și Stere.

La Tg. Frumos controlor Nedelcu ; la Podu-Iloaie controlor delegat I. Popușoi.

Controlorii la impozitele indirecte : Fl. Petrescu, Vulpescu și Glogoveanu.

Incep vânătorile

Societatea de vânători *Vidra* de sub președinția d-lui Nicu Stanciu, deschide Mercuri campania de vânătoare.

Deschiderea se va face cu mare solemnitate la Aroneanu. Dimineața se va oficia la biserica din sat, un parastas pentru membri decedați ai societății, precedat de o slujbă religioasă cu sfințirea locurilor. Vânătorii se vor răspândi apoi pentru vânatul de prepeliță.

La ora 1 va avea loc într'o luncă din pădure o masă colegială.

DAN.

Inlesniri la plata impozitelor

pentru proprietarii sinistrați din localitate

Sinistrații proprietari din Iași, care au suferit de pe urma inundațiilor din 1932, au cerut ministerului de finanțe să fie scutiți sau reduși de la plata impozitului pe imobilele lor, în cea mai mare parte distruse.

In urma cercetărilor ordonate de minister, administrația financiară a primit dispoziții ca rezultat al intervențiilor făcute, că se acordă sinistraților să achite în rate lunare impozitul pe clădiri astfel ca până la 31 Martie 1935, sumele datorate să fie complect achitate.

Isprăvile unui jefuitor de biserici

Evadat din închisoarea Bălți, el a fost prins lângă Sculeni

Sculeni 13.— Zilele trecute a izbutit să evadeze din închisoarea Bălților un profanator de biserici Cristofor Vetris, în etate de 22 ani, de fel din com. Chișileni de lângă Sculeni.

Evadatul, împreună cu alți doi spărgători, au jefuit și profanat bisericile din satele Buciumeni, Petrești, Scumpia și Todirești.

Cristofor Vetris este absolvent al școalei de arte și meserii din Iași și a comis zeci de spargeri, numai la biserici. El a încercat să jefuiască și biserica „Sf. Nicolai" din Sculeni, dar fiind simțit de păzitor a dispărut, jefuind însă în acea noapte, biserica din Ciolacu, de unde după ce a scos toate covoarele și sfeșnicile mai de preț, a murdărit hainele sfinte ale preotului și icoanele rămase.

Pe altarul bisericii s'a găsit un bilețel cu următorul cuprins : „Părinte, fi cuminte și nu te jelui poliției ; altfel ne vom răfui personal. Șef. ban dei Sf. Ilie".

Evadatul a fost astăzi prins de șeful postului Petrești d l plut. Pasaceru, în ascunzișul său de pe moșia Chirilenilor și înaitat închisoarei din Bălți.

E'. Kreiman

In țara Gheișelor frumoase
Dela mic și până la mare
Toată lumea își procură
Crema de lăcrămioare.

INFORMAȚIUNI

x *D. Osvald Racoviță, primarul municipiului, pleacă mâine seară la București. Toate formalitățile fiind îndeplinite, primarul va ridica prima tranșă a împrumutului încheiat.*

x Dl. Al Velciu, impiegat la directoratul financiar, a fost mutat la Administrația financiară de încasări și plăți din localitate.

x Tabăra O. N. E. F. Budachi-Cordon mai are locuri libere în clădire și cort dela 10—30 August 1934 cu 1500 lei, în care se cuprinde întreținerea completă și taxele de exerciții.

Amatorii O. N. E. F. beneficiază de reduceri la taxele balneare.

x Părintele Vuza, inspectorul general al seminariilor, a plecat aseară la Craiova, în interes de serviciu.

x D. Ion Mocanu, impiegat de mișcare în gara locală, a fost numit casier la cassa de mărfuri din gara Huși.

x *La liceul de aplicație* depe lângă seminarul pedagogic Universitar din Iași, funcționează în acest an școlar clasele I, III, IV, V, și VII. In fiecare clasă se primesc numai 30 elevi.

x D. dr. C. Ionescu, directorul abatorului local, s'a reîntors din concediu, reluându-și activitatea la instituția pe care o conduce.

x Autorul accidentului dela Breazu cu mașina d-lui Gh. Cuza, ajutorul de șofer Carol Groholțchi a fost pus în libertate de Cab. III instrucție.

Parchetul a făcut apel contra eliberării.

x *Hram.*— Mercuri 15 August, se va serbători cu o deosebită solemnitate, hramul bisericei Vulpe, din str. Sărărie.

Serviciul divin va fi oficiat de un sobor de preoți.

Tot în acea zi se va serba și hramul Schitului Tărâță, pendinte de epitropia Sf. Spiridon.

x *La Balcic* — D. Troteanu, distinsul artist și profesor la Academia de Bele-arte, s'a înapoiat aseară în localitate, venind din Balcic. D-sa ne vorbește cu entuziasm de Balcic. Lume foarte multă, din țară și străinătate.

D. Troteanu însă adaugă cu regret :

— „Păcat ; numai ieșeni lipsesc".

x Dl. D. Agapi, subșef de birou la directoratul financiar Iași, a fost repartizat și detașat la Administrația de constatare Iași.

Consulul Italiei la Galați

în vizită la Strandul Iașului

Acum câteva zile d. Amedeo Mamalela, consulul general al Italiei la Galați, însoțit de d-nii dr. Polac, medicul coloniei italiene și Traiana, consulul italian din Iași, a vizitat Strandul nostru.

D. Mamalela, care vine din Brazilia și cunoaște multe țări, și-a exprimat toată admirația pentru strandul Iașului, cu adăugarea că poate servi ca model. Consulul general a rugat să se exprime d-lui Osvald Racovitză felicitările sale pentru frumoasa operă ce a înfăptuit.

D.

TRAGEREA PREMIILOR GRATUITE

acordate cetitorilor ziarului „Opinia" va avea loc

Duminică 19 August c.

IN SALA TRIANON

Nu neglijați! Preschimbați bonurile din timp pentru a participa la tragere.

LA BUCUREȘTI
s'a deschis, complect renovat, confort modern
HOTEL LUVRU
STR. CAROL, vis-a-vis de Poșta Centrală
Prețuri foarte convenabile

INSTITUȚII IEȘENE

Printre funcționari și muncitori,

în zgomotul mașinilor, la fabrica „Textila"

Cum se lucrează — Ora ceaiului—Concurența femeilor—De vorbă cu o lucrătoare

In fabrici...

Acolo unde viața palpită vioi, unde compartimentele de lucru sunt transformate în case de furnici, unde brațele se zbat într'o continuă zvâcnire. O anchetă în aceste cuiburi de muncă, disciplină și îndemânare, poate furniza oricând un material interesant.

Un model de fabrică la Iași este fără îndoială „Textila-Copou" — instituție la care am făcut primul popas (începutul unei vaste anchete pe terenul muncitoresc).

Printre funcționari

La patru p. m. ne aflăm în biroul d-lui Ionel Frühling, co-directorul fabricei, căruia i-am expus scopul vizitei noastre. Cu o deosebită afabilitate, d-sa ne-a pus la dispoziție un funcționar, care ne-a condus în întreaga întreprindere, și ne-a dat explicațiile necesare.

Ca să trecem în revistă absolut tot, am început-o cu birourile funcționarilor amenajate modern: simplu și confortabil. Am remarcat în corpul contabilicesc doi tineri în vârstă cam de 12—14 ani, care lucrau de zor la registre.

Faptul denotă că conducătorii fabricei prețuesc capacitatea de muncă, indeferent de la cine ar veni.

Slujbașii din birouri lucrează cu râvnă. Și, slavă Domnului, este mult de lucru la această vastă întreprindere.

Notăm faptul că *„Opinia"* a fost distribuită tuturor funcționarilor. In clipele de răgaz slujbașii citesc ziarele. Cel mai ocupat era d. casier Ghinsberg, care împărțea de zor aconturi la lucrători.

In fabrică

Ținuți în permanență la curent cu explicațiile unui maestru, am purces să vizităm fabrica. Neobișnuiți cu zgomotul specific al mașinelor, am stat o clipă locului. Era un zgomot asurzitor. Maestrul-călăuză ne arată noile mașini aduse anul acesta din Anglia, mașini care transformă iuta în fir pentru țesut.

In altă sală cânepa era lucrată la mașini pentru același scop. Vizităm apoi vastele săli unde se confecționează sacii. Operația trece prin câteva etape : o mașină unde e așezat materialul, războaele în număr de 60, secția unde se face controlul, mașinele de cusut unde se tivește marginea sacului, și în sfârșit mașina de ambalat.

In întreprinderea aceasta se fabrică saci pentru făină, pentru sare, pentru zahăr, etc.

Ceaiul

Trecem apoi în secția în care se fabrică celelalte produse : frâuri pentru mașini de moară, frâuri pentru mobile, fitiluri de lămpi, șnururi. Studiem în amănunțime filiera prin care trece tot lucrul.

Un fapt care ne-a impresionat plăcut a fost distribuirea ceaiului în timpul lucrului.

Să nu credeți însă că mașinele au stopat din mersul lor zgomotos. Nu. Oferindu-li-se ceaiul, lucrătoarele stau la războiul sau mașina lor, unde mănâncă și in același timp supraveghează buna funcționare.

Viața în fabrică nu e mohorâtă ; din contra, e veselă, antrenantă. Glumele și snoavele nu lipsesc ; totuși domnește buna cuviință.

Concurența femeilor

Ținem să insistăm în deosebi asupra laturei sociale ; în care scop am și întreprins ancheta noastră.

Subliniem că lucrul se face prin rotație câte 8 ore pe zi. Sunt trei echipe de lucrători.

De remarcat că majoritatea celor cari lucrează în fabrică sunt femei.

O concurență dârză făcu ă bărbaților în lupta pentru existență ! De altfel în vremurile acestea de cruntă criză, la multe întreprinderi se observă concurența elementului feminin

Am văzut chiar câteva copile care lucrau în fabrică, cu voiciune și dor de muncă. Unele o fac pentru o rochiță cu.. picățele, altele — și majoritatea — pentru a contribui cu ceva la veniturile anemice ale părinților.

De vorbă cu o lucrătoare

Intrăm în vorbă cu lucrătoarea Elena Ursache, care de abia era văzută sub un maldăr de saci. Lucra repede la selecționarea lor. In sgomotul asurzitor al mașinelor, îi auzim cu greu vocea. La întrebările noastre, ne răspunde scurt și în același timp își continuă lucrul cu hărnicie.

Elena Ursache ne spune că lucrează de un an la fabrica „Textila" și este foarte mulțumită. E bucuroasă că munca îi este răsplătită frumos și are numai cuvinte de laudă despre conducătorii fabricei. Colegele cari erau în preajma ei, chicotesc vesele și își continuă deasemenea lucrul. Ba încă o lucrătoare fredonează încetișor o melodie en vogue, auzită recent într'o grădină de vară. Subliniem că numeroși lucrători din fabrică sunt originari din Bucovina.

Peste tot : ochiul ager al d-lui Lantman care supraveghează cu atenție.

De remarcat e faptul că lucrătoarele manevrează cu o dexteritate deosebită la războae și la celelalte mașini. Pentru o persoană neexperimentată, lucrul la războae ar părea extrem de complicat. Muncitoarele din fabsică însă, după un timp de rutină, capătă o aptitudine specială pentru această muncă.

La coborâre, intrăm și în uzina fabricei, pe care o vizităm deasemenea cu deamănuntul.

Impresiile culese, în numărul de mâine. A-S.

Două arestări

în legătură cu jaful și incendierea din str. Lăpușneanu

Ieri în zorii zilei, sergentul din postul străzii Lăpușneanu a observat un fum gros care ieșea din casa cu nr. 33.

Gardianul a înștiințat pompierii, care au venit îndată și după câteva ore de muncă au reușit să încercuiască focul. A ars o bună parte din apartamentul ocupat de croitoreasa d-na Sonya. Au căzut pradă flăcărilor rochii ale clientelor, lucruri de valoare, mobilă, printre care un pian scump.

S'a constatat că locuința a fost întâi jefuită de răufăcători și apoi incediată.

Locatarii sunt plecați la băi.

Poliția a arestat doi indivizi, care nu par străini de această faptă. REP.

Citiți zilnic Opinia

FOOT-BALL

„Textila" M. W.- „Ceahlăul" (P. Neamț)

(4—0) — (1—0)

Eri a avut loc la parcul sportiv un match de foot-ball între grupările „Textila" și „Ceahlăul" (P. Neamț).

După cum am prevăzut în avant-cronică, matchul a revenit ieșenilor cu frumosul scor de 4—0.

In tot timpul reprizei I-a, ieșenii au dominat, având însă nesansă la poartă.

In schimb repriza II-a a fost mai bogată în puncte pentru „Textila", marcând 3 goaluri.

Dela „Textila" au jucat bine Pipa, Pavlovschy, Pascaru și Fleaca.

Iar dela „Ceahlău : Mișu și Mâță. M. A.

La 104 ani s'a săturat de viață

Chișinău 13.—Bătrânul Feodor Simicenco, în etate de 104 ani, care locuia în Casa invalizilor din suburbia Râșcanov, s'a sinucis ieri consumând o substanță toxică.

Motivul pentru care și-a curmat viața nu se cunoaște. Sinuciderea aceasta a provocat impresie în oraș, dat fiind vârsta excepțională a sinucigașului.

INFORMAȚIUNI

x **Parchetul local a dat Sâmbătă rechizitoriu final de clasare în dosarul cercetărilor acuzaților aduse de d. P. Bogdan, fost primar, d-lui Colcea, fost ajutor de primar.**

Azi urmează să se dea ordonanța definitivă de clasare a dosarului.

x *In cercurile Ministerului de instrucție se afirmă că s'a hotărât înlocuirea d-nei Petrovanu prin d-ra Ioanovici la direcțiunea școalei normale de învățătoare.*

Numirea d rei Ioanovici urmează a se face în cel mai scurt timp.

x Dl. Emil Nițescu, directorul regionalei Iași, plecând în concediu pentru o lună, lucrările direcției vor fi conduse de d. inginer Emanuel Mühlstein.

x Părinții copiilor candidați la locurile vacante de la Liceul Militar Iași, sânt îngrijorați, căci, se zice, că teza la matematici, a fost greșit făcută de aproape toți candidații !

x Ministerul de finanțe, cu ocazia revizuirilor și a noilor încadrări de funcționari a decis ca cei mai destoinici foști controlori șefi până la legea Madgearu să fie trecuți ca inspectori-ajutori.

Vor fi preferați acei cari au trecut la timp examenu de controlori financiari după care apoi au fost trecuți controlori șefi.

x La poliție este cercetată femeia Debora David, învinuită că pe când petrecea cu d. Cezar Liss din Cetatea Albă, l-a jefuit de o sumă de bani.

x A fost arestat locuitorul Ion Bârlădeanu, din st. Broșteni No. 2.

Acesta este dezertor din regimentul 29 infanterie Dorohoi. El era legat la braț și cerșea pe stradă, simulând că e schilod.

x RĂSPUNS REGAL. — Ca răspuns la telegrama trimisă M. S. Regelui Carol de către congresul Uniunei generale a funcționarilor ținut la Iași, conducătorii Uniunei au primit următoarea telegramă expediată de la Castelul Peleș :

— „M. S. Regele mulțumește congresului funcționarilor particulari pentru sentimentele de credință și omagiile exprimate prin dvs.

Secretarul particular al M. S. Regelui.

EUG. BUHMAN

x La cooperativa din comuna Hermeziu s'au constatat grave nereguli.

Intrucât, o mare sumă de bani aparținând cooperativei a fost delapidată, cei în drept au sezisat parchetul.

x **Cazul unui preot.** — In urma reclamațiunii adresate I. P. S. S. Mitropolitul Pimen de către locuitorii din comuna Trifești, autoritățile bisericești au stabilit grave nereguli și abateri în sarcina preotului paroh Sinescu, fost consilier județean subt guvernarea național-țărănistă.

Intrucât din ancheta făcută de către protoereul județului, s'a constatat că sus-zisul preot și-a însușit o importantă sumă de bani, aparținând bisericei, cazul a fost deferit parchetului.

x Pe ziua de 1 Septembrie se va face de Ministerul de finanțe, noua repartizare a inspectorilor financiari.

După noua organizare, fiecare inspector va avea patru județe.

E probabil că inspectoratul de Iași va avea județele : Iași. Bacău, Roman și Vaslui.

x Ministrul instrucțiunii a făcut cunoscut că începând de la toamnă, secția atelierului de cismărie de la școala de meserii „Mălinescu" se desființează.

x Mâine 14 August se împlinesc 18 ani dela intrarea României în războiul pentru întregirea neamului

x Eri a fost înaintat parchetului locuitorul N. Ștefănescu din Vânători-Iași. El este acuzat că a maltratat pe femeia Magdalena Popescu din care cauză ea a avortat.

x Societatea pensionarilor C. F. R. „Regele Carol I" filiala Iași, aduce la cunoștința tuturor pensionarilor C. F. R. precum și personalului activ, că în urma modificărilor aduse statutului, domnii pensionari C. F. R. și activi, până la minimum 50 ani etate, precum și acei dela S. M. R. și N. F. R. și foști ceferiști aflați în alte servicii, se pot înscrie în Societate, în zilele de Mercuri orele 10-12, termenul fiind până la 30 Septembrie a. c.

Acest termen este ultimul, și e în interesul tuturor a fi grupați și strânși uniți, pentru a se putea cu mai multă ușurință căpăta drepturile ca : reînființarea Casei de Pensii C. F. R. etc.

Sediul este în Strada Ștefan cel Mare No. 47.

x *Inaugurarea unei sinagogi.*— Cu o deosebită solemnitate s'a inaugurat ieri noua sinagogă „Beth Ieousha" situată în palatul băncii „Dacia". A asistat un public numeros.

Au ținut cuvântări ocazionale rabinii Horovitz, Babad și Rabinovici și d-nii Carol Drimer din partea comunității israelite, Heller și M. I. Moscovici.

Cantorul Țipkis a oficiat serviciul divin.

+

Adânc îndurerați: Alice și Theodor Berescu soră și cumnat, cum și familiile înrudite: Juliano, Stan, Pompilian, Georgescu și Berescu, au nemărginita durere de a anunța încetarea din viață a scumpei lor

Eugenie L. Visoschi

(Gigica)

în etate de 38 ani

după o scurtă și grea suferință în ziua de 12 August.

Inmormântarea va avea loc în ziua de Marți 14 August a. c. orele 4½ p. m. Cortegiul va pleca dela locuința defunctei Aleea Grigore Ghyca Vodă (Copou) la cimitirul Eternitate.

In locul oricărei înștiințări.

Pentru ce s'a sinucis

ceferistul Sincov din Ungheni

Am relatat Sâmbătă impresionanta sinucidere a ceferistului Grigore Sincov din stația Vasile Lupu (Ungheni). El a fost găsit mort într'o pădure. Se împușcase cu trei gloanțe de revolver.

S'a stabilit că Sincov avea numeroase datorii și a preferat să sfârșească cu viața, decât să știe că nu le poate achita.

In acest sens sinucigașul a lăsat o scrisoare mișcătoare.

Îmbunătățiri în gara locală

Noul depou și un nou peron

Astăzi a început dărâmarea vechiului depou din gara locală. Până la 1 Septembrie pavilionul din gară va fi dărâmat complect, iar pe terenul care-l ocupă, se vor construi noui linii de garare.

Cu prilejul inspecției dela Pașcani, d. Mereuță a cerut însă ca în locul depoului vechiu să se facă un alt peron. Deocamdată nu s'a decis asupra acestei chestiuni, urmând ca direcția generală c. f. r. să hotărească.

Incepând dela 1 Septembrie locomotivele vor fi depuse în noul depou.

Actualmente se fac ultimile lucrări în acest scop.

Cu prilejul inaugurării noului depou, va sosi în localitate și d. Cezar Mereuță, director general c. f. r.

Când copiii

conduc vehicolele !..

Pe strada Ciurchi trecea o căruță încărcată cu sifoane. Vehicolul era condus de băeatul Marcu Fante, în etate de 10 ani.

Căruța a dat peste d na Ghitla Leibovici. din str. Bularga No. 8. Femeea, grav rănită la cap, a fost internată în spitalul israelit.

Copilul este cercetat la biroul circulați ei.

Ori-unde plecați „Opinia' nu trebue să vă lipsească cereți deci un abonament pentru băi, care costă 50 lei pe lună.

Un ieșan atacat

cu focuri de revolver

D. Gh. Tanase, din strada Fântânele Nr. 4, a reclamat poliției următorul fapt :

Auzind câinele lătrând în curte, a ieșit din casă să vadă ce s'a întâmplat.

In curte a fost atacat de câțiva indivizi, care au tras focuri de revolver asupra lui, însă fără a-l nimeri.

D. Tănase a dat alarma și ind vizii au dispărut.

Poliția cercetează.

Lucrările la conducta de apă

Consfătuirea cu inginerii specialiști

Sâmbătă, după amează a avut loc la direcția de exploatare c. f. r. din localitate, o consfătuire a comisiunei de ingineri, care ocupă cu lucrările conductei și rezervorului de apă dela Copou.

La această ședință a comisiunii, au participat d-nii Oswald Racovitză, primarul Iașului, Teodoru, președintele soc. „Edilitatea", ingineri Emil Nițescu, dir. regionalei c. f. r. Iași, Emanuel Muhlștein, Andriescu-Cale, Calmanovici, etc.

S'au discutat și pus la punct diferite chestiuni asupra lucrărilor ce se vor efectua la conducta de apă și la rezervorul dela Copou.

După o amplă expunere a situației făcută de d. primar Racovitză, a luat cuvântul d. Teodoru, care a declarat că a luat notă de planul comisiunei și nu are nimic de obiectat asupra celor hotărâte.

Aceste legume frumoase, coapte și selectionate

le puteți avea și în luna Decembrie tot atât de proaspete și gustoase ca și în lunile de vară.

Din recolta reușită a acestui an, fabricile „GRIVIȚA" s'au aprovizionat cu legumele și fructele cele mai frumoase, din care a preparat faluritele sale specialități atât de apreciate de publicul consumator. In orice oraș, orășel sau sat, găsiți la magazinele bune conservele GRIVIȚA întotdeauna proaspete. Aroma și gustul fin al conservelor GRIVIȚA se datoresc felului priceput cum știe să le gătească fiind fierte în zeama lor proprie.

CONSERVELE GRIVIȚA

Onorate gospodine

Magazinul TURDA

STR. CUZA VODA 71

Unicul depozitar al renumitelor borcane

„SIMENS"

obținând dela fabrică o reducere de 10 %; a pus în vânzare borcanele „Simens" acordând un rabat de 10 % din prețurile mai jos notate :

Un borcan de	1/4 litru	Lei	18
„ „	„ 1/2 „	„	21
„ „	„ 3/4 „	„	24
„ „	„ 1 „	„	26
„ „	„ 1½ „	„	35
„ „	„ 2 litri	„	40

Deasemenea a efiinit la LEI 370 un aparat cu termometru și cartea de instrucțiuni pentru sterilizarea borcanelor „Simens" și „Weck".

Profitați de ocazie

Bucură-te de fiecare clipă de libertate !

Soarele te îmbie — dar nu uita să te fricționezi de fiecaer dată cu Leocrem! Asta înlătură pericolul arsurilor și ajută la înegrirea rapidă și omogenă a pielii.

Cutii elegante de Lei 15.— și 30.—

Chlorodont S. A. R., Brașov

LEOCREM cu vitamine de soare

DE INCHIRIAT imobilul Philippide din str. Cogălniceanu No. 2, compus din 5 camere, bae, 2 antreuri, cămară, bucătărie, odaie de servitori și diverse dependințe. Liber imediat Vizitabil în fiecare zi între 10—12 dim. și 5—7 d. a.

DE INCHIRIAT de acum, (sau de vânzare) un imobil în orașul Roman str. Mihail Eminescu No. 27, compus din trei odăi mari, cu 2 antrete, două odăi la poartă, 14 prăjini de grădină în dosul caselor ; grădină în fața caselor ; apă și lumină ; singur în curte.

A se adresa d-lui Al. Mândru pensionar, Iași str. Eternitate No. 48.

„EXOTA"

BUCUREȘTI, str. Avrig 3

Telefon 327/08

Cea mai convenabilă sursă de aprovizionare pentru

FURNIRE

din țară și exotice ; cumpărăm în permanență Bușteni de Tei, Plop, Arin, Nuc, etc.

CEL MAI BUN ANTINEVRALGIC, CU EFECT IMEDIAT

JAWOL

ULTIMA ORĂ

După vizita în Italia

voevodul Mihai s'a întors în țară

Roma 13 — Marele voevod Mihai împreună cu mama lui M. S. Elena a vizitat câmpul „Mussolini" cu fasciile copiilor italieni. Voevodul a trecut în revistă taberele de 3500 tineri.

La un moment dat, un copil în costum național românesc, a oferit voevodului Mihai o pălărie frumoasă. Voevodul și M. S. Elena au avut o amicală primire din partea autorităților italiene.

•

Buc. 13 — Voevodul Mihai a sosit aseară în țară. A descins la Bușteni și de acolo a plecat cu automobilul la Sinaia.

In jurul remanierii guvernului

Numai d. Manolescu-Strunga va fi ministru plin

Un fruntaș guvernanental sosit în localitate ne precizează că la o eventuală remaniere ministerială, dintre elementele tinere care vor intra în guvern ca miniștri plini, va fi numai d. Manolescu-Strunga, actualul subsecretar de stat la agricultură.

D-sa va lua locul d-lui Sassu, acesta din urmă trecând la președinția Camerei sau a Senatului. Dintrn actualii subsecretari de stat, afară de d. Manolescu-Strunga, nimeni nu va ocupa un departament plin la o eventuală remaniere.

Catastrofele ferate

din Franța și Germania

Paris 13.— Rapidul de Geneva venit prin punctul Ventimillia, s'a ciocnit aseară cu un tren de marfă lângă gara Avignon. Patru vagoane au deraiat și s'au răsturnat.

Sânt opt morți și 55 răniți.

Mecanicul a declarat că n'a putut evita nenorocirea, deoarece macazul era defect.

Berlin 13.— La Halle (Germania) s'a ciocnit ieri expresul de Lipsca cu o locomotiva aflată pe aceeaș linie. Sânt 2 morți și 160 răniți, dintre care 70 se află in agonie.

S'a stabilit vinovăția unui acar, care a fost arestat.

Clipe de panică

la Bălți

Bălți 13.—Aseară la 9 jum. s'a inscenat în localitate un atac aerian, care a durat 45 minte.

Alarma făcută prin bataia clopotelor de bisericl, fluerăturile gardienilor și stingerea luminii a provocat panică, deoarece numeroși locuitori n'au fost puși la curent cu acest fapt.

G.

Cum s'a produs ciocnirea dela Recea

Când trenurile sosesc înainte de ora stabilita

In legătură cu ciocnirea de trenuri dela Recea, aflăm următorul fapt :

Făcându-se ancheta oficială a organelor c. f. r. la locul nenorocirii, s'a stabilit că ciocnirea se datorește greșelii unui mecanic.

Având o întârziere din cauza unei așteptări de legătură într'o localitate, a vrut să recâștige timpul perdut. L-a câștigat și chiar l-a depășit cu 10 minute.

In acest timp din Recea a plecat alt tren la ora obișnuită și s'a ciocnit cu trenul care sosea înainte cu 10 minute de itinerarul stabilit.

Este periculos faptul că acă acest sistem se practică destul de frecvent, câte odată trenurile sosind înainte de ora hotărâtă.

Cazul dela Recea este analog cu cel dela Bârnova, uvde din acelaș motiv două trenuri s'a ciocnit iarna asta.

Autoritățile ceferiste trebuie să ia măsuri.

Informații

x *Ziarul „Dimineața" publică o notiță, în care arată că d. Iuliu Maniu a fost întrebat la Bădăcin de d. Grigore Filipescu și alți prieteni, de ce nu s'a prezentat înaintea Consiliului de război din București, pentru a depune în afacerea falsului.*

D. Maniu a declarat că d-sa n'a fost citat și n'a primit nici o invitație în acest sens.

x In vederea alegerilor de comitet la Uniunea generală a funcționarilor particulari din Iași, se face cunoscut că termenul pentru depunerea listelor de candidați expiră Miercuri 15 August.

x Clinica de boli nervoase dela spitalul „Sf. Spiridon" Iași, sub conducerea d-lui Prof. dr. Balif, se deschide în ziua de 16 August.

x *„Mișcarea", oficiosul partidului național-liberal scrie în numărul de Sâmbătă :*

„Unele ziare au publicat știrea că d. Gheorghe Brăteanu va lua parte la banchetul ce se va da la 14 August în onoarea d-lui Iuliu Maniu. Sub această formă, știrea nu este exactă.

D. Gheorghe I. Brăteanu a autorizat pe fruntașii partidului aflători în Capitală să ia parte la această manifestație".

x Din cauza abondenței de materie, continuarea la ancheta în Piața Sft. Spiridon va apărea într'un număr viitor.

x **Agresiuni.**— D-nii Ilie Gheorghe din str. Bogdan-Vodă No. 12 și Iosef Hortu din str. Coroi No. 3 au reclamat poliției că pe când intrau în oraș prin bariera Nicolina, au fost întâmpinați de locuitorii Ștefan Ion Rățoi din str. Râpei 12 și N. Sonpon din Lungani, care i-au maltratat.

Poliția a mai înregistrat o plângere identică din partea d-lor C. Vasiliu și C. Bordeeanu din Iași.

Aceștia au remarcat pe aceiași locuitori de mai sus ca autorii unei agresiuni.

Poliția cercetează.

x *Registrele industriașilor și brutarilor.* — Administrația de constatare mixtă Iași aduce la cunoștința tuturor industriașilor și brutarilor din orașul și județul Iași, că registrul special prevăzut de art. 4 din legea impozitului pe lux și cifra de afaceri, trebue păstrat la sediul industriei sau brutăriei, cu toate operațiunile la zi, urmând ca la cererea să fie pus oricând la dispoziorganelor de control ale acestei administrații, cunoscând că celor ce nu vor prezenta acest registru li se vor dresa acte de contravenție conf. art. 22 din legea imp. pe cifra de afaceri, înlăturându se orice motive ce eventual ar fi invocate de cei în cauză.

x ***Tragerea** premiilor gratuite acordate celitorilor ziarului „Opinia" va avea loc **Duminică 19 August** în sala «Trianon».-*

Nu neglijați ! Preschimbați bonurile din timp pentru a participa la tragere.

x *O stradă „Jean Bart" la Burdujeni.* — D. Carol Drimer a primit din partea primăriei comunei Burdujeni jud. Suceava următoarea scrisoare sub No. 1729 din 10 August :

D-lui Carol Drimer-Iași : La propunerea D-voastră din 22 August 1933, avem onoare a vă comunica că comisia interimară prin încheierea No. 21 din 7 August a. c. punctul 2 a aprobat ca strada Sucevei din această comună să fie denumită strada „Jean Bart" pentru eternizarea memoriei acestui mare scriitor, născut în această comună".

x **„Chino-vinul Dr. Ratianu"** cu China, Kola, Guarana, Gențiană și Glicerofosfat de Calciu întărește organismul, dându-i vigoare. Se recomandă cu mare succes convalescenților și anemicilor, mărindu-le pofta de mâncare. Depozit : Farmacia Dr. Ratianu Cuza-Vodă 48.

O statistică interesantă :

Sinuciderile și sinucigașii Iașului

Intre femei și bărbați — Numărul celor plictisiți de viață — Otrava' cea mai întrebuințată metodă — Cauzele actelor disperate

Aproape cotidian am înregistrat încercări de sinucidere petrecute în orașul nostru. Actele disperate care constituiau altădată în Iașul patriarhal un fapt viu comentat, din cauză că se întâmplau destul de rar, au ajuns astăzi cazuri banale, care mai sânt menționate doar ca un fapt divers de minimă importanță.

Cifra sinuciderilor

La Iași s'au înregistrat în ultimele 20 luni nu mai puțin de 507 încercări de sinucidere, dintre care 394 în decursul anului 1933 și 2.3 în anul 1934 până în ziua de 10 August curent.

După cum se vede, anul acesta este și el bogat în sinucideri și dacă lucrurile vor continua astfel, până la finele anului vom înregistra un număr cel puțin egal cu cel din anul trecut.

Intre femei și bărbați

Fapt interesant este că din cele 394 de încercări de sinucidere, întâmplate în anul 1933, 308 au fost comise de femei și numai 86 de bărbați. Statistica pentru anul 1934 în aceiaș direcție este următoarea : 180 femei și 33 de bărbați.

Faptul acesta denotă că femeile sunt mult mai sensibile decât bărbații în ce privește diferitele cauze care pot duce la sinucidere.

Categoriile de sinucigași

In ce privește pătura socială din care fac parte sinucigașii, statistica făcută de noi aduce date curioase. Astfel numărul studenților, elevilor și intelectualilor este mai redus decât se poate crede.

E drept, s'au înregistrat numeroase sinucideri printre cei de mai sus, dar respectivii sunt într'o mare minoritate față de acei fără educație intelectuală.

Printre aceștia din urmă locul de frunte în galeria sinuciderilor îl dețin lucrătoarele de fabrici și servitoarele. 268 lucrătoare și fete de serviciu au încercat să-și pună capăt zilelor în cursul anilor 1933—1934.

Sinucigașii... trăesc !

A t fapt interesant e mortalitatea în toate aceste încercări de sinucidere :

Din o sută de sinucigași mor abea 3, ceia ce denotă că aproape toți încearcă gestul funest, știind probabil că vor scăpa cu viața și că prin gestul făcut vor putea numai atrage atenția cunoscuților, sau obține realizarea unor dorințe.

Otravă, ștreang și revolver

In ce privește metodele uzitate de sinucigași, ancheta făcută de noi dă următorul rezultat: din o sută de încercări de sinucidere, 91 sânt prin otrăvire și 9 prin spânzurătoare sau cu arma de foc.

La o sută de sinucideri, 50 sunt cu spirt denaturat, 23 cu ajutorul tincturei de iod, 16 sodă caustică, cu alte otrăvuri 12, prin spânzurătoare 3 și cu revolverul sau pușca 6.

După cum se vede spirtul denaturat este otrava cea mai preferată, poate din cauza că e și cea mai... ieftină.

Cauzele actelor disperate

In ce privește cauzele care determină pe individ să încerce a-și pune capăt vieții, ele nu sunt prea variate : din 100 sinucideri, abea 35 au motiv bine determinat și gestul funest poate fi oarecum justificat. Restul de 65 la sută din sinucideri n'au la bază nici un motiv serios.

Tineretul comite gesturile funeste, mai ales pentru a face impresie asupra părinților, rudelor sau cunoscuților, sau pentru a arunca asupra vre'unei persoane o răspundere morală.

Interesant e că numeroși din această ultimă categorie încearcă să-și puie capăt vieții numai pentru ca gazetele să le înregistreze cazul cu un lux cât mai mare de amănunte, —reușind astfel ca pentru un timp de 2—3 săptămâni să fie eroii mahalalei sau cartierului unde locuiesc. Și pentru a-și duce la îndeplinire această intenție, pseudo-sinucigașii compun scrisori cu conținut copiat din romanele pasionale, pentru ca aceste scrisori să fie publicate în gazete și astfel gestul disperat să fie înconjurat de o aureolă specială.

Dar, desigur, multe gesturi funeste au la bază și motive serioase. Dintre aceste cauze, cea mai frecventă este mizeria. In ordine se plasează apoi : bolile, dragostea, certurile familiare, etc.

Dramele școlare

Continuîndu-ne ancheta, am stabilit că sinuciderile sunt mai frecvente în anumite luni ale anului. Astfel în lunile Mai, Iunie și Iulie se înregistrează în special sinucideri în rândurile elevilor și studenților.

Acest lucru este o consecință a situației din tot timpul anului școlar, ceiace duce la pierderea unui an de școală. Iar nici în rândurile studenților și elevilor, sinuciderea nu este întotdeauna justificată. Au încercat să-și pună capăt vieții în cursul anilor 1933-1934, 32 studenți și elevi, dintre care au sfârșit cu viața 8. Restul a scăpat și anchetele interprinse de autorități au constatat că făptașii nu aveau motive serioase a-și pune capăt zilelor.

•

Astfel stând lucrurile, se vede precis că încercarea de sinucidere, actul înregistrat de ziare la rubrica faptelor diverse, s'a perimat, s'a banalizat în orașul nostru unde aproape nu trece o zi, fără să se înregistreze una sau chiar mai multe asemenea încercări disperate.

Candidați la sinucidere, renunțați la planul vostru ; e prea comun, e prea banal !...

LONNY

Stațiunea Meteorologică Agricolă Copou-Iași

Buletin Meteorologic din 13 August 1934

Temperatura aerului la 8 ore dimineață 19.7

Temperatura minimă absolută în cursul nopței 17.7

Temperatura maximă absolută a zilei precedente 30.5

Presiunea atmosferică la 8 ore dim. în milimetr. 759.5.

Prevederi de timp. Presiunea atmosferică în scădere, este tendință de puține ploi regionale.

Starea agricolă și prevederi agricole. Porumbul este bine desvoltat și promite o bună recoltă, dar are trebuință de ploae acum la legatul și desvoltarea boabelor. Viile, sub influența temperaturei înalte și fiind în mare avansare de vegetație, au început a se pârgui, coacerea va fi cu aproape o lună mai timpuriu ca normal, adică între 12—20 Septembrie și vom avea un vin superior.

Șeful Stațiunei, I. ȚIȚU

Concursuri sportive

Sinaia 13.— Ieri a avut loc concursul automobilistic organizat de Automobil-clubul-regal-romîn.

Primul s'a plasat d. Calceanu ; al doilea prințul Nicolaie și al treilea d. Iorgu Ghica.

•

Buc. 13.— Ieri s'a terminat turul ciclist în jurul Romîniei, care a durat 7 zile.

Primul a ieșit Marin Nicolov, al doilea Simov și al treilea Munteanu.

NATAȚIE

Concursuri la strand

Miercuri 15 crt. (Sf. Maria) fiind ziua Marinei, vor avea loc la Strandul Iașilor câteva probe de înot, organizate de cunoscutul profesor d. Mircea Coller.

La aceste probe se vor alege cei buni înotători care vor concura apoi Duminică la marele concurs cu premii care va avea loc tot la Strand.

Probele care au lor Mercuri vor fi :

50 m. liber începători
200 „ brasse juniori
200 „ „ senior
100 „ „ domnișoare
400 „ liber seniori
100 „ spate „

Una din cele mai interesante probe va fi lansarea unei rațe sălbatece pe apă, pe care concurenții înscriși la această probă vor căuta s'o prindă în înot.

M. Aureanu

Fata care și-a otrăvit tatăl

pentrucă a violat-o

Chișinău 13. — Tribunalul local a judecat un proces interesant.

Locuitorul Neculae Corbu din com. Căprineni (jud. Lăpușna), îmbătându-se, a violat pe fiica sa Elisabeta, de 16 ani.

Fata, însoțită de mătușa ei Anica Lozoveanu, a consultat o ghicitoare, care le-a dat o otravă spre a o pune în hrana lui Neculae Corbu.

Elisabeta Corbu și Anica Lozoveanu l-au otrăvit astfel pe Nicolae Corbu.

Tribunalul a condamnat pe Anica Lozoveanu și pe ghicitoarea Maria Ciobanu la câte doi ani închisoare și pe Elisabeta Corbu la un an.

Informații

x *La ad-ția financiară a sosit azi dimineață un acreditiv de 10.900.000 lei pentru achitarea pe luna Iulie a soldelor și salariilor funcționarilor ce depind de ministerele de interne, sănătate, domenii și industrie.*

Plățile s'au făcut chiar în cursul d mineței de azi.

x NENOROCIRE.—In timp ce un tren de persoane trecea prin apropierea stației Vatra Dornei a surprins pe linie pe un individ surdo-mut.

Roțile mașinei i-au re ezat un picior.

x DERAIERE. — In gara Vama (Bucovina) a deraiat o locomotivă din cauza unui ac defect. Circulația trenurilor a stagnat câteva ceasuri, până la refacerea liniei.

S'a deschis o anchetă.

x Clinica chirurgicală Doctor Tzaicu și celelalte secțiuni din Sanatoriul din Iași Strada Carol 20, sunt deschise și în timpul lunilor de vară.

Pregătire permanentă pentru chirurgia de urgență.

x ***Allo ! Allo ! Părinți !*** Când veniți la Iași pentru înscrierea copiilor în școli, găsiți cel mai convenabil și bun restaurant la ***Luther*** din Piața Unirei.

x *D. Dr. Sebastian Pineles* reîntorcându-se în localitate și-a reluat consultațiile n strada Cuza Vodă 20, orele 8-10 a. m. si 2-5 p. m.

PERDUT buletinul eliberat de Biroul Populației. Il declar nul și fără valoare în mâinile oricui s'ar găsi.

MÂNDRU THEODOR
Str. Zugravi 73

DE VÂNZARE casele Oltescu având două fațade : str. Mutu 6 și str. Beldiceanu 1 (disp. 5-a). A se adresa d-lui Patrașcu str. Eternitatea 78.

Mari fraude fiscale descoperite la Tg. Frumos

Operații cu chitanțe false. Arestarea unui perceptor

Autoritățile fiscale din localitate, cercetează în prezent o serie de fraude comise la o percepție din județ. Iată despre ce e vorba:

In ultimul timp administrația financiară de încasări și plăți, a fost sesizată că perceptorul Silișteanu, șeful percepției Tg. Frumos, ar fi comis o serie de fraude.

Făcându se investigații discrete, s'a stabilit că într'adevăr perceptorul Silișteanu își procnrase chitanțiere similare celor oficiale și elibera contribuabililor chitanțele false.

In acest mod el a realizat beneficii mari, frustând statul. Pentru a se constata suma la care se urcă fraudele, a fost trimis la fața locului un controlor fiscal, care avea însărcinarea să verifice gestiunea perceptorului Silișteanu. Controlorul fiscal nu și-a putut îndeplini însă misiunea, întrucât a fost amenințat cu revolverul, în cazul când va încerca să înceapă operațiile de verificare.

Lucrurile luând această turnură, a fost înștiințat parchetul local.

Deasemenea d. administrator financiar V. Tăutu, care se află în concediu la Vatra-Dornei, a fost chemat telegrafic la Iași. D-sa a sosit aseară în localitate și a fost imediat pus la curent cu starea lucrurilor. S'a emis mandat de arestare împotriva perceptorului Silișteanu.

In cursul zilei de azi o comisiune compusă din d-nii administrator financiar V. Tăutu și controlorii Lazăr și Sima se va deplasa la Tg. Frumos, spre a cerceta faptele la fața locului.

De cele petrecute a fost sesizat și directoratul financiar. Cercetările vor continua în tot cursul săptămânei acesteia.

L.

x **Laboratorul de analize medicale, chimice și microscopice Dr. Ratianu** autorizat de Minist. Săn. Publice, execută analize complecte de urină, spute, secrețiuni, etc. precum și orice analize ce interesează industria, comerțul și higiena alimentară. Iași Cuza Vodă 48.

In jurul dramei din București

Sinucisul ar fi un actor șomer

Buc. 13. — Cercetările în legătură cu sinuciderea anonimului care s'a aruncat în stradă de pe terasa „Lafayette", au continuat ieri. La morgă s'a perindat multă lume, dar nimeni n'a recunoscut pe defunct.

Se crede că sinucigașul ar fi un actor rămas fără angajament. El ar fi fost îndrăgostit de o dansatoare de la teatru „Cărăbuș", căreia i-a făcut versurile găsite.

Dansatoarea a fost interogată la poliție, dar ea a declarat că nu se știa iubită de cel sinucis.

Ancheta continuă.

D. Tătărescu la Rege

Buc. 13.— D. Tătărescu e primit azi în audiență de rege la Sinaia.

Primul ministru va prezenta suveranului decretele pentru revizuirea funcționarilor ci pentru aplicarea cumulului.

x **Dr. Brener** *specialist mamoș*, boli de femei. Cons. 2—6 d. a. str. Lăpuneanu.

30 persoane mușcate

de un om turbat

Cetatea Albă 13.— Un caz deosebit de impresionant s'a produs în comuna Zădunoia (jud. Cetatea Albă).

Săteanul Neculae Grădescu, a fost mușcat de un câine turbat și n'a dat atenție faptului.

El a avut un acces și a mușcat 30 persoane. Ele au fost trimese la institutul antirabic din Chișinău.

Neculae Grădescu a sucombat.

ORA 1

Prințul Starhemberg

va candida la președinția Austriei

Paris 13. Ziarul „Paris-Soir" scrie că în întrevederea Mussolini—Starhemberg, s'a discutat și chestiunea succesiunii la președinția Austriei. S'ar fi decis ca în cazul când d. Miklos se va retrage, prințul Starhemberg să candideze pentru locul de președinte al Austriei.

Tot în legătură cu această întrevedere, presa franceză afirmă că s'a discutat chestiunea înființării unei miliții fasciste în Austria, în genul celeia din Italia.

•

Ziarul englez „Daily Express" anunță că șefii Heimwehrului din Austria ar fi cerut demisia ministrului Fey, pentru că a avut o atitudine nedemnă cu prilejul asasinării lui Dollfuss.

•

Presa din Londra desminte zvonul logodnei arhiducelui Otto de Habsburg cu fiica regelui Italiei.

DIVERSE

— Sinucigașul din București care s'a aruncat de pe terasa „Lafayette", a fost identificat.

El este un anume Ionel Băeșanu, fost funcționar la Casa Școalelor.

— La Glogan (Germania) un autobuz s'a ciocnit cu un automobil. Sânt 3 morți și 6 grav răniți.

— D. Tătărescu a fost primit la Sinaia în audiență de suveran și reținut la dejun.

DEJALINURI desene noui și lingerie pentru domni la „FAVORIT"

ANUL XXX No. 8195

ABONAMENTE
Lei 600 . . . . pe un an
„ 300 . . . . „ 6 luni
„ 150 . . . . „ 3 „

ATELIERELE TIPOGRAFICE
IAȘI. — STR. LĂPUȘNEANU 37

2 (doi) lei exemplarul

OPINIA

Ziar popular cotidian

MERCURI 15 AUGUST 1934

PREMII GRATUITE
Bon No. 20
OPINIA

IDEI ȘI FAPTE

VALORIFICAREA FRUCTELOR

Se impune: transport rapid pe c. f. r. și ieftenirea zahărului

Faptul îmbucurător a fost relevat de mai multe ori și cu diverse prilejuri: avem anul acesta o recoltă foarte bogată de fructe și struguri. In toate provinciile țării, și mai ales în Basarabia. Dacă am exporta mai multe mii de vagoane de mere, pere și prune; dacă ne-ar cumpăra Polonia alte mii de vagoane cu struguri, și încă ar mai rămânea cantități considerabile pentru consumul intern.

Vedeți însă, că nu exportăm mai nimic, că atunci când e vorba să ne putem vinde produsele, întâietatea revine întotdeauna Franței, bunăoară, care are suprema grijă să-și plaseze în primul rând și mai convenabil produsele ei.

Pe de altă parte, se constată un alt fenomen dăunător: domnii din fruntea C. F. R.-ului înțeleg să facă diferite dificultăți celor care se îndeletnicesc cu transportul fructelor. In afară că tariful e excesiv de scump, te trec sudorile până când obții un singur vagon pentru marfă; nicidecum, zeci și sute de vagoane.

Și astfel se poate întâmpla ca în timp ce la Tighina de pildă, fructele și strugurii se vând cu prețuri derizorii (cinzeci de bani, Kilogramul!), consumatorii ieșeni (știți de la Tighina la Iași, e o distanță „colosal" de mare: o sută și ceva de Kilometri!) plătesc prețuri de speculă: cinci, șase lei Kilogramul de mere și zece lei Kgr. de struguri.

Evident că, se impune o serie de măsuri urgente, menite să rezolve întrucâtva problema. Se impune, dacă nu ieftenirea transportului pe C. F. R. (și dacă nu, mă rog?), cel puțin acordarea unui număr NELIMITAT de vagoane pentru transportarea rapidă a fructelor în interiorul țării, măcar.

Apoi, ce ați zice dacă statul ar binevoi să se lipsească o lună, două numai de taxele excesive pe care le percepe dela fabricanții de zahăr, silind în acelaș timp pe aceștia din urmă să ieftinească și ei la rândul lor acest aliment de primă necesitate.

S'ar ofer astfel o posibilitate largă tuturor consumatorilor de a-și pregăti pentru iarnă cantitățile trebuitoare de marmeladă, majun, dulceață, compoturi etc.

Sau conducătorii sunt de părere că cetățenilor nu le trebuie marmeladă și compoturi și nu vor găsi de cuviință să facă tot ce este omenește posibil, pentrucă bieții producători să-și poată totuși valorifica munca?

I. L. BASARABEANU

Note de călătorie

Un colț pitoresc

Monte Dore, stațiunea din Franța

Situată în creerul munților, Mont Dore, prezintă un farmec cu totul neobișnuit. Înconjurată, de jur împrejur de munți înalți acoperiți de păduri seculare, aceasta stațiune are avantajul unei clime agreabile și aproape constantă, adăpostită fiind de vânt și umiditate, care sunt caracteristicile tuturor localităților muntoase. Toți cei ce cunosc neajunsurile astmei sau emfisemei, sau chiar cei ce prin profesiunea lor sunt siliți a-și uza corzile vocale în conferințe și discursuri, își îndreaptă cu speranță și încredere ochii către această minunată localitate.

Mont Dore a fost dotat cu un stabilimânt cu totul modern, ale cărui instalații au atins perfecțiunea ultimelor invenții în această direcție. Tratamentul în aceste condițiuni devine aproape o plăcere și am văzut persoane perfect sănătoase care fac, în mod preventiv, inhalații.

Intr'adevăr aerul cald ce se aspiră rezulta din vapori de eucalipt, brad etc., care conține un desinfectant foarte eficace pentru cile respiratoare. Amatorii de primblări găsesc aci, locuri minunate, unde se poate ajunge fie pe jos, fie prin mijloacele de locomoții obișnuite, ca autocare, funiculare, sau teleferie (tren suspendat).

Prima impresie pentru vizitator, e acea a unei stațiuni moderne dotată cu hoteluri splendide, ca de pildă „*Hotel Metropol et des Etrangers*", care e un palat luxos, foarte modern, renumit prin bucătăria lui aleasă. E compus din 3 corpuri de clădiri, având în total 300 de camere, toate foarte luminoase și prevăzute cu un confort rafinat. Săli de muzică, lectură și dans, sunt puse la dispoziția publicului.

In fiecare zi au loc concerte gratuite, date de artiști reputați, ce se află în vilegiatură prin aceste meleaguri. O particularitate a acestui „Palace", e faptul că toaleta nu e obligatorie și că e accesibil tuturor pungilor. E vie încă, în amintirea întregului personal, vizita ce în mod succesiv, doi ani dearândul o făcuse acolo Ionel Brătianu.

Dar dacă, amatorii de viață liniștită, sunt numeroși, nu mai puțini numeroși sunt și amatorii de sport și distracții. Pentru cei dintâi, s'au instalat terene pentru golf, tenis, și chiar patinaj; pentru cei din urmă, teatru, cinema, dancing, concursuri de eleganță, premii de frumusețe etc., etc. Muzica e la mare cinste. E încă viu în amintirea mea, concetul genialului Thibaud, care a reînviat în acest cadru pitoresc ariile maeștrilor vechi și noi.

L'am ascultat pentru prima oară și mi-a apărut ca un vrăjitor ce nu cunoaște dificultățile de technică și comunică melodiilor celor mai simple, toată puterea ma elui lui talent.

Dar dacă aceste plăceri sunt rezervate pentru seară, în timpul zilei natura cu infinita ei rarietate, atrage pe toți cei ce o înțeleg și o iubesc. O ascensiune pe vârful Puy de Saney, și în fața ochilor se desfășoară o minunată panoramă,

O primblare până la Bourbouh (a 7 Kilometri de Mou Dore) pe un drum situat la 1000 de metri altitudine și brăzdat de păduri, e pentru cei ce o apreciază, un plăcut divertisment.

Nici odată geniul omenesc, ori cât de variat ar fi, nu va putea atinge perfecțiunea architectuală, ce a atins-o natura prin puterea ei constructivă.

ALEB

Citiți zilnic Opinia

Efectele secetei în America

Seceta cumplită din America a provocat pagube extraordinare. Iarba s'a uscat și multe râuri au secat.

Cirezi mari de vite, în lipsă de pășune și apă, au fost duse spre abatoare, pentru a fi tăiate.

DIN TOATA LUMEA

Cel mai gras bărbat din lume este fără îndoială francezul Arsene Remond din localitatea Fontenoy-le-Chateau. El are înălțimea de 2.5 metri și cântărește nu mai puțin decât 315 kilograme.

Din această cauză uriașul are diferite neajunsuri. Astfel el nu poate dormi decât în patul său, special confecționat după măsura lui. Nu poate pătrunde în diferite camere cu uși înguste și mai ales nu poate intra în nicio cabină telefonică.

Remond are un croitor special, la care-și face hainele. Prima dată croitorul i-a luat măsura, urcându-se pe o scară. Uriașul are nevoie de zece metri de stofă pentru un costum și de opt metri pentru un palton.

La masă mănâncă fenomenal, cât cinci-șase persoane. E lesne deci de înțeles ce mare dezavantaj e să fii atât de voluminos, mai ales în aceste vremuri de criză!

*

Și cea mai grasă femeie. — Cea mai grasă femeie din lume trăește în Uruguay (America-de-sud). Ea se numește Lazara Puebla, în etate de 34 ani și în greutate de... 210 kilograme.

Până acum acest record de trupeșie a fost deținut de o spaniolă din Madrid, care cântărește 203 kgr. Imediat în ordine se plasează campioana Germaniei, cu 201 kilograme.

Bietele femei!.. ce-o fi făcând ele, mai ales acum pe asemenea călduri!..

Mirele de 90 și mireasa de 96 ani. — La oficiul stării civile din Istanbul (Turcia) s'au prezintat zilele trecute bătrânii Ahmed Bey în etate de 90 ani și Refica Hanum de 96 ani, pentru a se căsători.

Ofițerul stării civile a rămas surprins de cererea moșnegilor. Dar ei au prezintat certificate medicale, prin care se atesta că sânt perfect sănătoși și apți să se căsătorească.

In consecință funcționarul dela primăria Istanbul i-a cununat. Și „tânăra pereche" a plecat acasă foarte satisfăcută.

Iată o pereche care merită într'adevăr... felicitări.

Rața, simbol de noroc. — Un regiment de scoțieni, care a participat la manevrele militare din Anglia, a venit cu mai multe... rațe. Fiecare companie a regimentului avea rața lui, care era foarte bine îngrijită de soldați.

Faptul a provocat surprindere și s'a cerut explicații. Scoțienii—oameni superstiți și—au declarat că pentru ei rața simbolizează noroc în orice intreprindere. Și soldații au fost lăsați să-și păstreze rațele, pentruca treaba să meargă bine!

Divorsuri prin... scrisori!

O afacere buclucașă în Mexic

In Mexic s'a ivit un scandal curios pe chestia unor divorsuri obținute prin... poștă. S'a stabilit că în statul mexican Chihuana aceste divorsuri ajunseră o adevărată... industrie națională.

Sute și mii de americani veniau special în Mexic și obțineau divorsul printr'o simplă scrisoare adresată judecătorului. Peste 30 la sută din divorsurile dela Chihuana au fost acordate în acest mod.

Ministerul de justiție din Mexic, printr'o lege specială, va declara toate aceste divorsuri ca lipsite de valoare legală. Astfel mii de americani se gâsesc ilegal divorsați și mulți dintre ei sînt bigami.

Buclucaș situație!

Citiți în pag. 4-a Ultima oră

Dar cu d. Maniu cum rămâne?

După cum se știe, comunicatul oficial a anunțat că în procesul Șeletzki n'a fost nici un fals,—nici măcar o încercare de fals și—în concluzie—nu s'a căutat compromiterea nicăiunei personalități politice.

Grefierii Albișor și Ilie, care—precizează comunicatul—au indus comisiunea parlamentară în eroare, au fost trimeși în judecată. Dar în acest caz interesează oare pe primul plan situația lui Albișor și Ilie?

Intrebarea firească în momentul de față este: *cum rămâne cu d. Maniu?* Comunicatul ministerului armatei spune clar că n'a fost fals. Or d. Maniu a prezintat dovezi asupra falsului în fața comisiunii și, subt prestare de jurământ, a declarat că s'a încercat împotriva d-sale o asasinare morală.

Atunci?...

Ceva mai mult; d. Maniu ar fi declarat că nici n'a fost citat la consiliul de război din București, pentru a depune în ancheta falsului. Astfel se explică de ce nu s'a prezentat în ziua respectivă.

In asemenea condițiuni se înțelege că chestiunea e departe de a fi lămurită. Și opinia publică e în drept să se întrebe, mai curioasă de cât la început: „Dar cu d. Maniu cum rămâne?"

Desigur fostul prim-ministru, fiind în joc onoarea sa, nu va lăsa cazul suspendiat în faza actuală cu totul bizară. Așa că „chestiunea falsului" nu trebuie considerată închisă.

Dimpotrivă; poate că abea de acum începe!

Cum își petrec vilegiatura

Mussolini, dictatorul Italiei-Președintele Lebrun al Franței - Ministrul englez Baldwin

Un ziar parisian publică amănunte interesante asupra felului cum își petrec vilegiatura câteva personalități cu renume mondial.

Astfel aflăm că d. Mussolini este un adversar al vilegiaturii, care pentru el înseamnă lenevie. Dictatorul Italiei și-a trimes familia în stațiunea de vară Riccionne, întrucât copiii lui au nevoie de repaos și distracție.

D. Mussolini însă a rămas la Roma, unde-și continuă activitatea ca deobiceiu. Din când în când vine pentru câteva ore să-și vadă familia și apoi pleacă din nau în Capitală.

Se menționează că Ducele, de când se află în fruntea guvernului italian, nu și-a luat niciodată congediu pentru vilegiatură.

*

D. Albert Lebrun, președintele Franței, își petrece acum vacanța, ca în toți anii, în localitatea Mercy-le-Haut. Acolo șeful statului francez caută repausul și liniștea, pe care nu le poate obține în clocotul permanent al Parisului.

Anul acesta însă d. Lebrun n'a căpătat ceiace a dorit. In stațiunea Andun-le-Roman, situată la câțiva kilometri de Mercy-le-Haut, s'a instalat un post de telegrafie. Și primarul de acolo s'a simțit dator să trimeată președintelui Franței toate știrile pe care le primește.

Astfel, la intervale scurte de câteva ore, d. Lebrun este vizitat de factorii postali, care vin cu bicicleta și-i aduc zeci de telegrame cu vești de un interes destul de relativ.

Președintele le citește și... se resemnează!

*

D. Stanley Baldwin, ministrul britanic și șeful partidului conservator din Anglia, se află la o stațiune din Franța, unde-și petrece vilegiatura.

Cunoscutul bărbat politic nu renunță niciodată la cura anuală de repaos, pe care o face regulat în luna August. Om al ordinei și disciplinei, d. Baldwin își aranjează meticulos timpul zilei: două plimbări, siesta după masă și... 14 pipe cu tutun aromat. Fumător vechiu, își moderează totuș tactico: această pasiune.

Seara, înainte de a adormi, citește. Și citește numai romane polițiste, lectura cea mai prețerată.

Dealtfel d. Baldwin a declarat odată spiritual: „Aș fi dat toată cariera mea politică și toate onorurile mele, pentru celebritatea de a fi inventat pe Sherlock Holmes".

Contesa cerșetoare

Un caz ciudat de avariție

In orașul Boise (Statele-Unite) a fost arestată împreună cu alți vagabonzi găsiți pe străzi, o femeie cu trăsături distinse și cu vocabular ales. Deși era îmbrăcată în zdrențe, se cunoștea că e vorba de o persoană mai delicată.

Făcându-se cercetări, s'a stabilit că femeia este contesa Ecaterina Laweski, de origină poloneză. Posesoarea unei averi destul de importante, având și un imobil impunător, contesa trăia totuși în mizerie și cerșea pe străzi, din cauza avariției ei bolnăvicioase.

CONSTATĂRI TRISTE

Un caz cu un preot și un învățător

Cum se face poporului educație morală!

S'a zis de multeori că societatea de după războiu a suferit și suferă transformări pe toate laturile vieții și, o recunoaștem, că nu s'a zis în van.

Secolul nostru într'adevăr, este un secol de adânci prefaceri sociale, un secol de războaie politice, dupăcum sec. al XIX-lea, era secolul liberalismului, iar cel de al 18-lea, secolul lui Voltaire și al enciclopediștilor zis secolul filozofic. Secolul al XX-lea însă, e un veac de prefaceri politice prin acțiunea dinamică a generațiilor ce se succed necontenit pe calea reformelor. E secolul marilor surprize în care poate ca domină totul.

In acest haos, massele populare nu știu ce drum să apuce. Politica demagogică a dezorientat groaznic spiritele pretutindeni și mai ales psihologia conservatoare a mulțimilor, ce așteaptă ca pe un Mântuitor ca binele să se aștearnă peste suferințele actuale, întocmai ca o benedicțiune divină. Mussolini, Hitler, Kemal Pașa, Stalin etc. sunt veșnic un punct de întrebare, mai ales că numele lor sunt legate de noțiunea de revoluție.

Ideia de revoluție nu-i proprie cu firea blândă și răbdătoare a românului. Noțiunea aceasta dinamică e departe de sentimentul și deziderate'e țăranului nostru mistic și încrezător în fatalitatea destinului.

Țăranii—căci suntem un Stat de țărani—toți contestă și rerimă ideea de revoltă; sfidează revoluția și civilizația rușie a regimului sovietic și vorbesc cu neliniște de acțiunile noui, cari duc la reforma așezământului actual. Am observat de multeori și pe bună dreptate că nu se încred în vorba și mai ales în scrierile tinerilor dezorientați, cari-și chiamă să ia parte la acțiunea de reformă a aparatului social. Stăteam adesea de vorbă și spicuiam credințele și ideile țăranilor noștri liberi la gând și neascunși la vorbă...

Au spaimă de organizațiuni secrete și încriminează cu blesteme până la revoltă actele funeste ce-au îndoliat în ultimul timp țara.

Nu se asociază cu gândul nici la cea mai din urmă ideie de răscoală; cred în biserică și ascultă pe preot chiar de rău de i-ar îndemna.

„Să faci ce zice, nu ce face popa" — sună un proverb. Și când popa nu zice nimic, sau în cel mai trist caz, zice și zice rău, — cum e în unele țări,—atunci e atinsă grav educația și morala publică.

Exemplul l-am verificat zilele acestea. Intr'un sat mare am văzut cum un preot cu

Continuare în pagina II-a

Album de voaj

Orașe puțin cunoscute

dar destul de interesante

Capitalele țărilor baltice: Helsinki (Finlanda), Tallinn (Estonia) Riga (Letonia) și Kaunas (Lituania)

Patru orașe... Capitale de state... Patru surori prin poziționea lor politică și geografică. Sunt foarte apropiate prin spiritul lor și totuș atât de deosebite unul de altul.

Helsinki, Tallinn, Riga și Kaunas. Capitalele Finlandei, Estoniei, Letoniei și Lituaniei. Primele trei sunt strâns legate de mare. Sunt vechi porturi maritime. Ultimul dintre Kaunas, deși se află în interior, gravitează puternic spre mare, spre portul Klaipeda depe țermul britanic.

Numai o singură capitală și-a păstrat neschimbat numele său antebelic; —Riga, capitala Letoniei. Helsinki a fost cunoscut dinainte sub numele său suedez de Helsingfors; Tallinn sub numele german Reval, iar Kaunas sub numele rus Kovno.

Istoria capitalelor baltice

Acolo unde se află aceste orașe au domnit timp de secole, luptele încordate pentru mare, porturi, pentru stăpânirea asupra Baltice. Influențele suedeze, daneze, germane și ruse, când au crescut, când s'au micșorat; une ori au luptat reciproc în mod înverșunat, alte ori s'au liniștit și s'au mărginit numai la o luptă economică și culturală, care și-a lăsat urme mai mult sau mai puțin vizibile în înfățișarea acestor orașe.

Cel mai tipic în această privință este Tallin (Reval), capitale Estoniei. Orașul a fost inființat la începutul secolului al 13 lea de regele Danemarcei Valdemar II și își păstrează nu puține amintiri din timpul când a fost o cetate maritimă temută: Au rămas trei vechi catedrale, care au fost ridicate de Danezi, câteva turnuri și o parte a zidurilor cetății. După aceasta s'au îngrămădit aci amintirile din timpul stăpânirii cavalerilor germani și din perioada suedeză.

Una din cele mai vechi biserici ale Talinului, Olaia, care datează din 1267, surprinde în mod neobișnuit prin turnul ei principal, care are o înălțime de 137 metri. Este una din cele mai înalte biserici din lume.

Din timpul stăpânirii ruse a rămas catedrala S. Alexandru Nevski, care domină întregul oraș. Gotica, barocul, stilul bizantin, turnurile cetății și vechile parcuri, fac din acest mic oraș, care are numai ceva mai mult de 100.000 locuitori, un loc admirabil, pitoresc.

Dacă se sosește la Tallin din spre mare, catedralele și acoperișurile gotice ale vechilor sale clădiri sunt vizibile din depărtare și fac impresi unui castel enigmatic, care se înalță din valurile mării și scânteiază sub razele soarelui. Privit depe vapor, Tallinul pare un adevărat oraș al naiadelor. Nu în zadar se ridică în locul cel mai pitoresc al orașului un monument de naiade, consacrat marinarilor pieriți în valuri, dar care astăzi simbolizează capitala reînviată, care a văzut alâtea lucruri în timpul celor șapte secole ale sale.

Spre Helsinki, capitala Finlandei

Aeroplanul a făcut o minune. Inainte călătoria dela Tallin la Helsinki era efectuată aproape numai pe cale mar-

(Continuare în pag. II-a)

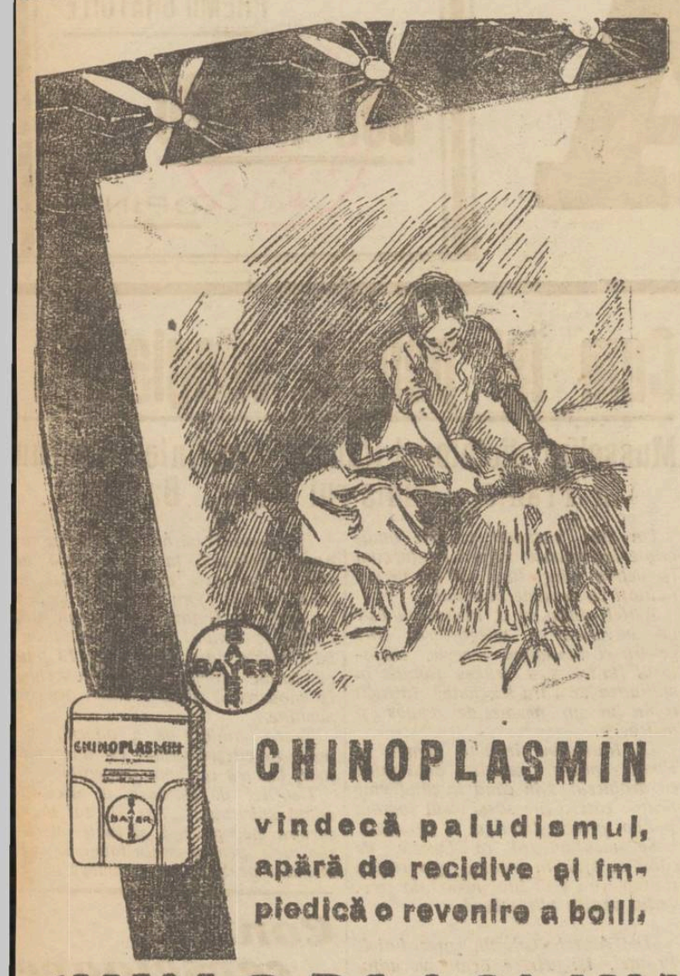

CHINOPLASMIN
vindecă paludismul, apără de recidive și împiedică o revenire a bolii.

CHINOPLASMIN

S'a deschis

CAZINOUL
DIN
VATRA-DORNEI

cu jocuri diferite.

Bulă, Ruletă, Chemin de fer, etc.

ASCULTĂ ȘI NU UITA!

TESTA
COMBATE
DURERI DE CAP - MIGRENE - NEVRALGII
DURERI DE DINȚI - RĂCELI -
DURERI MENSTRUALE
INDISPOZIȚIE.

Primăria Municipiului Iași
PUBLICAȚIE

Se aduce la cunoștința celor interesați că în ziua de 20 August a. c. ora 10 dim. se va ține în localul acestei Primării situată în Iași str. Alexandri No. 14, licitație publică pentru darea în concesiune a Serviciului de afișaj.

Licitația se va ține în conf. cu art. 88—110 din Legea Cont. Publice, reg. O. C. L. și normele publicat în M. O. No. 127 din 4 Iunie 1931.

Termenul concesiei este d 3 ani.

Condițiunile de licitare sunt cele stipulate în caetul de sarcini și Regulamentul Serv. de afișaj, care se pot vedea în orice zi de lucru la Direcția Ad-tivă a Primăriei.

Garanția provizorie este de 5% din suma oferită.

Primar, O. Racovițză
Secretar G-ral, O. Breviman

x **Comandați clișee la ziarul „Opinia".**

Minunata călătorie „H A P A G"
spre
Mediterana Vestică
3—15 Septembrie 1934
NAPOLI,
VILLEFRANCHE,
BARCELONA,
TANGER,
LISABONA,
VIGO,
CORUNA,
COOH,
CHERBOURG,
HAMBURG,
cu „RESOLUTE" 14.000 lei de pers.
Prospecte și inscrieri la HAMBURG-AMERIKA LINIE
Iași, Str. Lăpușneanu 20 Telefon 134

Epitropia Generală a Casei Spitalelor Sf. Spiridon din Iași

Aduce la cunoștința generală că în ziua de 20 August a. c. orele 11 va ține licitație publică cu oferte închise în Cancelaria Epitropiei din Iași str. I. C. Brătianu 144, pentru vânzarea următoarelor materiale fasonate în regie în pădurile: Cotnari jud. Iași și Bărcești jud. Roman.

1) *Pădurea Cotnari jud. Iași.*

Un număr de 894 figuri lemne de foc esențe tari: fag și carpen de 1.60/1.60 m. estimate 260 lei figura.

1485.5 figuri lemne de foc esență stejar 1.60/1.60 m. estimate cu 240 lei figura.

Lemne de lucru stejar 438.62 m. c. estimat cu 250 lei m. c.

2) *Pădurea Băcești jud. Roman,* un număr de 3500 figuri lemne de foc esență tari 120/1.30 m. 70 la sută fag, carpen 30% diverse esențe estimate la 140 lei figura.

1834 figuri lemne moi: tei și plop diferite dimensiuni estimați la 60 lei figura.

995 m. c. trunchi de stejar diferite dimensiuni estimați la 180 lei m. c.

11.042 bucăți manele de stejar, estimate 6 lei bucata.

Materialele menționate până aci se vând loco pădure, privind pe cumpărător toate taxele către stat județ, comună etc. Concurenții pentru a putea fi admiși la licitație, vor depune o garanție de 5 la sută din valoarea estimației, în efecte garantate de stat sau numerar.

Ofertele se vor face pentru fiecare pădure în parte și numai pentru toate categoriile de materiale scoase la licitație.

Licitația se va ține în conf. cu art. 88—110 din Legea Contabilității Statului și Regulamentului Oficiului Central de licitații. Caetele de sarcini și orice alte informațiuni, se pot vedea în orice zi de lucru la Biroul Serv. Silvic al Casei între orele 9—13.

DOCTORUL
OVIDIU CORDESCU
consultă zilnic pentru boli de
Nas, gât și urechi
de la 4—7 p. m.
în str. Gh. Mârzescu 16

DOCTOR
D. Brănișteanu
Asistent Universitar
— Medic de Spital —
Boli interne
(Roentgen-Diagnostic)
Consult: 2-5 și după rendez-vous. Str. V. Conta 18

DOCTORUL
R. DAMSKER
Str. Ghica Vodă No. 44—46
MEDICINĂ INTERNĂ,
SIFILIS ȘI GENITO-URINARE
Diatermie și băi de lumină
între 8—1 a. m. și 3—7 p. m.

Ori-unde plecați „Opinia" nu trebue să vă lipsească, cereți deci un abonament pentru băi, care costă 50 lei pe lună.

Un caz cu un preot și un învățător

(Continunare din pagina 1-a)

blânzi credincioși, a adunat pe sătenii ce-i păstorește, ca să-i determine la acte ostile față de învățător.

Preotul, care la activul său are fapte ce contrazic atât morala și instrucția religioasă, cât și dispozițiunile codului penal, fiind suspendat de Sf. Episcopie pentru abuzurile săvârșite, a căutat refugiu și acoperire a faptelor la buna credință a păstoriților pe care a speculat-o cu mijloace josnice.

A adunat cete de săteni, le-a arătat că învățătorul e contra bisericii, că din cauza lui e suspendat din slujbă și că din cauza aceasta e gata să plece din mijlocul lor, lăsându-i pe drumuri, iar parohia pe mâna altui preot rău și hrăpăreț. Cu ocazia unei anchete a făcut promisiuni, a dat de băut la cârciumă, a angajat femei de ocară și dimpreună cu cârciumarii satului și cu alți servanți, preotul a îndemnat și a făcut instigații printre săteni, ca să atace pe învățător și să-l scoată din sat, căci acesta dimpreună cu alți intelectuali a făcut marele neajuns de a arătat episcopiei blestemățiile și sacrilegiile ce-a săvârșit în parohia sa și pentru care fapte a fost pedepsit disciplinar. Sătenii, induși în eroare de preotul incorect și abuziv, că prin plecarea lui parohia li se desființează pentru crearea căreia a stăruit mult și învățătorul „excomunicat", toți au recurs la vorbe de ocară și amenințări, cnntra celor ce trebuiau să se înfățișeze la anchetă ca reclamanți. Cu acea ocazie am avut prilejul să iau contact cu manifestanții ce acopereau ticăloșiile preotului în dauna prestigiului și respectului infinit ce-l datorim bisericii noastre.

Mi-am zis cu mâhnire, că a murit morala; iar exemplul ei de aplicare a contrazis amar curățenia sufletelor simple.

Mi-am amintit atunci de Sorel, care zice că libertățile economice, sociale, politice și civile nu sunt decât cuvinte goale, simple iluzii, fără libertatea interioară și fără libertatea morală!...

Evanghelia morală cuprinde iubirea de D-zeu și aproapele, dragostea infinită de adevăr și de bine obștesc. Învățătura evanghelică e frumoasă și plină de exemple ca și viața; e profundă, clară și precisă. Și e curios faptul, cum tocmai unii slujitori ai altarului nu-i înțeleg măreția și senzul acestei înalte scripturi! Morala-i știința vieții. Lipsește morala și exemplul viu, lipsește energia și suportul viabil, lipsește totul...

Morala și în special morala evanghelică, realizează mai bine ca orice ideia de om. Din ziua în care s'au înfrânt morala și prestigiul altaru'ui, crâșma s'a contopit cu biserica. Pentru educația mulțimilor, astăzi trebue să-ți alegi cu multă grijă meseria, care cere o condiție: exemplaritatea — condiția fără de care nu-i viață ordonată.

Cine-i dator în mijlocul poporului să dea nota moralității și exemplaritatea, când însuși preotul calcă imposibil dogmele și principiile evanghelice? Preot să îndemne lumea la vrajbă și revoltă? Preot să clevetească și să invoace „Parchetul" la fiecare pas? Negativismul teologic zice că să nu fii dușman nimănui...!

Cum se împacă atunci ideia de revoluție și continuitate spirituală cu sistemul acesta de atentat la moralitatea și educația masselor.

Iată întrebări ce strâng inima și surprind cu groază gândurile.

D-rul Förster—marele educator—are un cuvânt magistral: „Cine nu stăpânește cu o tărie de fier, acela va fi groasnic dat peste cap în viață".

Arist. Luca

Alt monstru marin

pe coasta Scoției

Se pare că într'adevăr sîntem în zodia monștrilor.

Astfel, după celebritatea obținută cu faimosul balaur dela Loch-Ness, Scoția are acum un... alt monstru. In dreptul satului Castletown, valurile au adus lîngă țărm un animal uriaș, în lungime de 20 metri, cu o gură enormă și cu o coadă de peste cinci metri.

Monstrul are capul turtit, un singur ochiu în frunte și o pătură de grăsime de un sfert de metru pe tot corpul. Animalul a fost găsit mort lângă coastă.

O comisiune de zoologi a plecat la fața locului, pentru a studia această jivină ciudată.

Liceul de fete al profesorilor asociați
„M. KOGĂLNICEANU"
Școală particulară cu drept de publicitate
IAȘI — Str. Căpitan Păun No. 16 — ***IAȘI***
Inscrierile se fac în fiecare zi
între orele 10—12 și 5—7.

Examenul de admitere în clasa I a se va ține în acelaș timp cu cel de la școlile statului, iar înscrierile pentru această clasă se face până la 1 Septembrie c.

ADMINISTRAȚIA

S'au obținut medicamente pentru meseriași

Cei trei medici au fost reintegrați la Casa asigurărilor sociale

D. Vasile Arseni, președintul casei asigurărilor sociale, s'a înapoiat la Iași.

D. Arseni a obținut un desăvârșit succes, privind dezideratele casei asigurărilor, înregistrate de noi.

Întâia mare nevoe a fost aprovizionarea cu medicamente. Un prim transport de medicamente a și sosit la Corporație și se așteaptă un al doilea.

Cei trei medici revocați din senin, au fost reintegrați, așa că ajutorul medical s'a complectat. Iar mâine sosește un arhitect al Centrului pentru a alcătui proectul noilor amenajări propuse de d. Arseni.

Toate bune.

Dar dacă toate aceste s'au putut realiza pe deplin și repede, se datorește în mare parte concursului d-lui Iancu Zipa, deputat și prezident al Camerei de Comerț, care nu și-a permis nici o clipă de răgaz, până ce nu a văzut realizate toate dezideratele meseriașilor ieșeni.

DAN

Informații

x Se afirmă că d. Osvald Racoviță, e hotărât să provoace în primele zile ale lunei Septembrie o schimbare între ajutorii de primar.

x La ședința de consfătuire de Duminică 12 crt. a sindicatului viticol din localitate, s'a hotărât ținerea unei mari întruniri în sala Camerei de Comerț Duminică 19 crt.

Podgorenii sunt convocați pentru ora 9 dimineața, iar engroziștii de vinuri și cârciumarii la ora 11 dimineața.

La aceste întruniri se va dezbate problema crizei viticole.

x **Dr. Brener** *specialist mamoș,* boli de femei. Cons. 2—6 d. a. str. Lăpuneanu.

x ***Tragerea*** *premiilor graluite acordate cetitorilor ziarului „Opinia" va avea loc* ***Duminică 19 August*** *în sala «Trianon».*

Nu neglijați! Preschimbați bonurile din timp pentru a participa la tragere.

O întinsă epidemie de malarie în județul nostru

6.200 cazuri numai la Belcești.— O baie pentru săteni.— Măsurile sanitare de combatere a bolii

Am relatat în repetate rânduri că maiaria bântue în județul Iași mai mult decât orice altă epidemie.

Dl. dr. C. Vasiliu, medicul primar al județului nostru, este procupat în special de stârpirea acestei molime. Pentru combaterea epidemiei de friguri, ministerul sănătății a pus la dispoziția serviciului sanitar județean, o cantitate îndestulătoare de antimal,— cel mai eficace remediu.

Până în prezent malaricii diu județul Iași, erau tratați cu chinină. De când însă li se aplică tratamentul cu antimal, se obțin rezultate foarte satisfăcătoare. Antimalul conține— pe lângă chinină — arsenic și fer, elemente întăritoare pentru organism.

6.200 bolnavi

Regiunea Belcești este aceia care înregistrează cel mai ridicat procent de malarici. *In prezent se tratează în această regiune un număr de 6.200 bolnavi de friguri palustre.*

In 8 luni, adică de la începutul anului și până acuma, au fost 9000 de consultații în circumscripția medicală a acestei comune,—consultații numai pentru malarii.

Echipe de agenți sanitari, cutreeră regiunile cu malarici și distribue doctoria necesară, dând în același timp explicațiile cuvenite.

Prima baie pentru țărani

Fiindcă am pomenit de circ. Belcești, trebue să subliniem un fapt care merită în adevăr a fi relevat. Este prima circumscripție din jud. Iași care posedă o bae. Și de cînd există acolo acest stabiliment, s'a constatat o reală îmbunătățire a situației sanitare din regiune.

Dealtfel această circumscripție sanitară este condusă de o persoană competinte: d-na dr. Butescu, medic-igienistă.

La venirea d-sale în postul pe care-l ocupă, regiunea era bântuită de câteva epidemii. Cu deosebită putere de muncă, și cu sprijinul d-lui dr. C. Vasiliu, medicul primar al județului, d-na dr. Butescu a reușit să facă din circumscripția pe care o conduce, o instituție model. E necesar să arătăm că comuna Belcești este cea mai mare din județ, având în raza ei peste 7 mii locuitori.

Localul de baie construit recent în acea comună, este o adevărată binefacere pentru săteni. Baia e construită modern. Posedă o cameră de deparazitare, 6 dușuri și o mare instalație de aburi.

Numeroși locuitori din împrejurimi utilizează baia dela dispensarul Belcești.

Exemplul unei activități ca aceea care se desfășoară în circumscripția sanitară dela Belcești trebuie să fie imitat nu numai de ceilalți medici din circumscripția Iașului, ci și de doctorii din circumscripție din toată țara.

ADMAR

x Primim la redacție numeroase felicitări pentru clișeele frumoase și de actualitate, care apar zilnic în ziarul nostru.

Unii din cei care ni se adresează, scot în relief faptele că sîntem singurul ziar din localitate, care pe lângă știri precise și la timp date, avem și un serviciu de clișeie de actualitate.

Mulțumim și pe această cale credincioșilor noștri cetitori, care recunosc sacrificiile ce le facem.

Orașe puțin cunoscute

(Continuare din pagina 1-a)

timă, prin golful Filandez, cu ale cărui valuri nu se poate glumi, ceiace este destul de neplăcut pentru bolnavii de rău de mare. In prezent drumul maritim, care durează 4—5 ore, poate fi înlocuit prin călătoria într'un aeroplan confortabil, într'un interval numai de 20—25 minute. De dimineață și până la amiază un locuitor din Tallin poate vizita Helsinki și să se întoarcă îndărăt acasă.

La Helsinki nu întâlnim amintiri antice. Este un oraș care a crescut și s'a desvoltat începând din mijlocul secolului trecut. Ar fi însă greșit a crede că vizitatorul nu găsește aci nimic interesant.

Vizitatorii ajung aproape într'un muzeu al secolului trecut, mai ales când vizitează partea veche a orașului cu clădirile sale masive atât de caracteristice stilului finlandez. Vizitatorii rămân însă uimiți și de partea modernă a orașului, cu străzile sale largi și frumoase, care pot concura cu ale celui mai modern oraș european.

Helsinki este un oraș model prin curățenia și ordinea ce domnește în el. Automobilele parcurg străzile fără cel mai mic zgomot, fără semnale.

Pietonii nu se lovesc unul pe altul, nu-și turbură unul altuia direcția, nu se opresc la încrucișări. Agenți de circulație nu se văd aproape de loc, deși străzile sunt mereu animate.

Ordinea este pentru finlandezi o lege, dar iubirea de ordine este la ei înăscută. Curățenia este a doua trăsătură caracteristică a finlandezului. Străinul care vine aci, se acomodează fără să vrea disciplinei care domnește.

Dacă a fumat o țigară, nu îndrăznește să arunce capătul pe jos, din pricina curățeniei sclipitoare. Pe străzi urmează imediat curentul publicului, neputându-și permite a merge la stânga, atunci când toți merg în partea dreaptă a trotoarului.

Un sfert de milion de locuitori și-au creat o viață urbană model, o viață deosebită pe străzile lor nordice, neobișnuit de largi, cu bulevarde drepte și piețe spațioase, cu clădiri înalte și masive, peste care domină fala Finlandezilor, noua clădire a Parlamentului, care suprinde prin arhitectura sa originală.

Prin Riga

Capitala Letoniei, Riga, este cel mai mare și cel mai spațios oraș depe țărmul Balticei. Riga, prin proporțiile sale, prin străzile sale largi și frumoase, prin bulevardele nesfârșite, prin clădirile sale monumentale și prin instituțiile sale, poate fi numită metropola Balticei.

Riga este în ace aș timp un oraș al eleganței, al femeilor frumoase, al vieței clototitoare. Este surprinzător cât de repede Riga și-a vindecat rănile din timpul războiului, care erau cât pe ce să schimbe complect frumosul oraș într'o pustietate. La periferie se văd și acum unele clădiri distruse în timpul războiului, însă în centrul său, Riga nu prezintă nici o urmă de război.

Orașul altădată desgolit, are azi peste 350.000 locuitori. Criza a atins greu viața economică a orașului-port, care se sprijină în special pe tranzitul din Orient spre Occident, însă în genere Riga se prezintă mereu veselă și bine dispusă. Viața dela Riga pare a-și continua ritmul ei normal.

Acei cari au vizitat în mai multe rânduri Riga, știu că orașul pare sărbătoresc nu numai în timpul festivalurilor naționale, care atrag sute de mii de vizitatori, dar aproape întotdeauna. Pentru viața sa animată și pentru frumusețea înfățișării, aproape toți locuitorii din țările baltice tind a vizita Riga, care nu are temperament nordic.

Intr'o capitală „provizorie"

Deasupra orașului lituan Kaunas pare că atârnă inscripțiunea: „Capitala provizorie a statului lituan". Se scrie mereu despre aceasta în ziare și în cele mai felurite publicații, se accentuează aceasta cu prilejul serbărilor naționale, în școli, la întruniri, etc. In Lituania se consideră că orașul principal al statului este Vilno, care aparține Poloniei.

Insă cu tot caracterul provizoriu ce s'a dat Kanasului, orașul dispune azi de numeroase lucruri durabile. Puține orașe europene au înregistrat în ultimii zece ani o astfel de desvoltare, ca orașul Kovno, actualmenie Kaunas.

Kovno a fost în primul rând o cetate și întreaga viață și construcțiile orașului au fost acomodate intereselor cetății. A se ridica case solide de piatră nu s'a permis aci. S'a presupus, că într'un război se vor distruge aci cartiere întregi. Și vechiul Kovno a trăit mereu cu frica de evenimentele viitoare.

Aceste evenimente au venit... Cetatea a căzut... Noul mers al lucrurilor a făcut din Kovno capita a Lituaniei renăscute. Oficiile de Stat au avut nevoe de clădiri, populația care a crescut la 120.000 sullete a avut nevoe de noui cartiere, de străzi noui, instituții noui, etc. Au dispărut vechile trotuare de lemn, au crescut case cu 5—6 etaje, s'au clădit ministere, bănci, școli. In locul vechilor trăsuri și căruțe, au apărut autobuze moderne.

Kaunas este azi plin de noutăți, se laudă cu hoteluri frumoase și cu arhitectura cea mai modernă. Vechii locuitori din Kaunas spun astăzi cu mândrie: „Avem cel mai nou și mai frumos oraș din țările baltice". (Ceps).

x Inainte de a pleca la mare sau la munte, abonați-vă la „Opinia". Abonamentul lunar lei 50.

ANCHETELE NOASTRE

„Orășelul de muncitori" de la Copou

Cum sînt organizați lucrătorii dela fabrica „Textila" — Locuințe și cantină — Dispensarul medical și de sugaci — Educație culturală și sportivă

D-nii Ionel Frühling și inginer Florian, directorii fabricei „Textila", înțeleg să conducă întreprinderea în modul cel mai civilizat.

Trebuie să subliniem faptul că în cartierul Copou există câteva pavilioane, destinate special pentru locuințele a numeroși amploiați din fabrică. Vreo două sute de persoane din 800 cât are fabrica, domiciliază în locuințe special rezervate.

Locuințele muncitorilor

Camere spațioase, curate, perfect întreținute, cu mult aer și multă lumină, adăpostesc câte 5-6 lucrătoare.

Unora din funcționari li se acordă și alte avantaje: în afară de locuință, li se dau lemne și lumină electrică.

Locuințele muncitorilor sunt sistematice și igienice. Conducătorii întreprinderii și-au dat seama ce înseamnă pentru lucrători o cameră spațioasă și cu mult aer. După opt ore de muncă, muncitorul se odihnește din plin într'un adăpost absolut modern.

Am vizitat întregul cartier al muncitorilor de la „Textila" și am constat o perfectă ordine pretutindeni. Așezările lucrătorilor sunt adevărate gospodării întreținute cu hărnicie.

„Un orășel de muncitori"

Masa de muncitori de la fabrica de lângă Copou putem zice că formează un orășel aparte. O așezare de oameni care posedă tot ce le trebue pentru buna desfășurare a traiului lor cotidian. Tot ce s'a creat pentru ei, instituții pe care le vom înșira mai jos se datorește inițiativelor domnilor Frühling și inginer Florian,— inițiative concretizate dintr'un simțământ de adâncă omenie pentru elementul muncitoresc.

S'au înființat școli, dispensare, cantine. Toate sunt utilizate cu folos de lucrători.

Serviciul medical

Într'o clădire special amenajată, funcționează dispensarul medical, condus cu multă competență, de d-nii d-ri Iamandi și Pineles.

In acest stabiliment medical ne frapează curățenia care domnește peste tot. Dispensarul e înzestrat cu tot materialul necesar și face față tuturor cerințelor acestui „orășel de muncitori".

Consultațiile se dau cu o desăvârșită ordine; cel ce are nevoie de asistență medicală obține o fișă și cu dânsa se prezintă doctorului. Toată lumea, fără deosebire, este tratată la fel de bine și de conștiincios.

Cei care necesitează diverse medicamente le capătă îndată în mod gratuit. La dispensarul acesta se efectuează și operații de mică chirurgie muncitorilor care au nevoie.

Dispensarul de sugaci

Puțin mai departe ne trage atenția o firmă: „Dispensarul de sugaci". Intrăm și aici. Țipetele micuților ne întâmpină dela uă. Hrăniți și îngrijiți bine, copiii lucrătoarelor sunt durduii și voioși. Câteva mărmiere se ocupă de copilași cu o adevărată dragoste de mamă.

Vizităm apoi cantina, unde se servește muncitorilor o hrană substanțială și gustoasă.

Educația culturală

Nu s'a neglijat nici latura cultural - educativă. Ci, din contra, problemei acesteia i s'a dat o deosebită importanță.

S'a amenajat o grădină de copii, unde micile vlăstare primesc o educație frumoasă.

In timpul verii, copilașii sunt la aer liber și-și petrec timpul în cântece și jocuri inerente copilăriei; în timpul iernei cursurile grădinei de copii se țin în clase mari și bine întreținute.

Copiii au educatoare care se achită cu conștinciozitate de misiunea ei. Se insistă mai ales asupra educației morale.

Tot în cadrul preocupărilor culturale s'a creiat o școală de adulți, unde tinerii din fabrică obțin cunoștințe din toate domeniile.

Adulții urmăresc cu sârguință cursurile și se realizează rezultate frumoase.

Sportul

S'a dat deasemeni importanța cuvenită și laturei sportive. Precum se știe, există o puternică echipă de foot-bal denumită „Textila-Copou", care este formată din elemente din această întreprindere și care s'a plasat în fruntea clasamentului în probele balonului rotund. O înfățișetate pe teren sportiv, rezultat al concepție „Mens sana in corpore sano".

Directorii

Dl. Ionel Frühling este un om foarte ocupat. Când întrebi de el la fabrică ți se răspunde că e la primărie; iar dacă întrebi la primărie, ți se răspunde că d. ajutor de primar e în inspecție la brutării.

Totuș l-am găsit la fabrică și i-am răpit câteva minute.

Il incunoștințăm că am cutreerat peste tot unde există emblema „Textilei", și-i arătăm că am constatat numai lucruri frumoase.

D-sa ne spune: „Dl. inginer Florian și cu mine, ne străduim a face tot ce ne stă în putință ca la întreprinderea pe care o conducem toată lumea să fie mulțumită".

*

Ne-am convins deplin că la fabrica „Textila" se muncește ordonat, și munca este bine supravegheată.

Importanța acestei fabrici e recunoscută în viața economică a țărei.

Produsele „Textilei" se desfac pe piețe cele mai mari din țară.

A.—S.

---

x **Crema Miraculoasă** distruge petele de pe obraz, albește și catifelează pielea, dându-i o fineță deosebită și un parfum delicios. Depozit Farmacia Dr. Ratianu, str. Cuza Vodă 48. Se trimite contra ramburs ori unde se cere.

CUTIA CU SCRISORI

O precizare

a d-lui dr. N. Cădere, medicul șef al orașului

Primim:

Domnule Director,

Față de cele publicate în legătură cu actele de dictatură și satrapie ale Serv. Sanitar al Municipiului Iași în general, și în particular în legătură cu activitatea d-lui Medic al Circ. II; și față cu afirmațiunile făcute în ziarul „Politica" Nr. 17 | 934, că eu n'aș da lămuriri opiniei publice asupra faptelor semnalate prin acele ziare, am onoarea a vă ruga să binevoiți a da publicității următoarele:

a) Am trimis direcțiunei ziarului „Politica" lămuririle necesare față de cele publicate în Nr. 15 | 934.

Cei care conduc acest ziar au refuzat să publice aceste lămuriri, dedându-se la noi acuzațiuni și la aprecieri care-i caracterizează pe cei care le fac.

In aceste condițiuni se înțelege de la sine că sunt pus în imposibilitate de a mai da atari lămuriri.

b) Intre timp s'au sezizat și organele superioare ale administrațiunei sanitare și din acel moment, datoria mea este să răspund ordinelor primite de la aceste organe.

Orice comunicări prin presă, în această chestiune, nu mai cad în atribuția mea.

Dr. N. GH. CĂDERE
Medic șef al Municipiului Iași

---

x D. Jenică Popovici, ajutor de primar, a plecat la Franzensbad, pentru a se recrea.

Crimă pasională

Din Bârlad se anunță că în comuna Rădești din acel județ s'a produs o crimă pasională.

Maria Popa, concubina lui Iordache Popa, fruntaș al satului, a fost împușcată cu două focuri de revolver, pe când urca scările dela casa concubinului ei. Gloanțele au venit dintr'o porumbiște, ce se află în imediata vecinătate a casei.

Postul de jandarmi a întreprins cercetări, pentru arestarea criminalului.

Pentru pelagroșii

din județul Iași

D. dr. Costinescu, ministrul sănătății publice, se interesează și de nenorociții pelagroși din toată țara.

O alimentare substanțială se impune pentru acei cari nu s'au hrănit de cât cu porumb stricat.

Astfel de cât-va timp, ministerul sănătății trimite și pentru județul nostru, cantități de slănină, de cea mai fină calitate, pentru a fi distribuită pelagroșilor.

Intr'un interval de câte-va săptămini, s'au adus la Iași 1600 Kilograme de slănină, ce au fost distribuite prin comune de către d. dr. C. Vasiliu, medic primar al județului. D—n

Informații

x NENOROCIRE. — La ieșirea din stația Cetatea-Albă, trenul 842 a surprins la barieră o căruță, în care se aflau patru persoane.

Căruța a fost sfărâmată, iar două persoane au fost grav rănite. In agonie răniții au fost transportați la spital.

S'a deschis o anchetă.

x **Tragedia unui prinț.**— Infantele Don Gonzales, fiul ex-regelui Alfons al Spaniei, a sucombat în urma unui accident de automobil, care s'a produs pe șoseaua Klangenfunth-Portschak (Austria).

Infanta Beatrice, fiica ex-regelui, care se afla deasemeni în mașină, s'a ales cu răni grave.

x Ieri au început în gara locală lucrările pentru scoaterea umidității unor ziduri, care prezenta un pericol pentru sănătatea funcționarilor ceferiști.

x Eri a fost înaintat parchetului proprietarul Mihalache Misa din Osoi, acuzat că a tras focuri de armă asupra locuitorului Gh. Moraru, cu care era în ceartă pentru pământ.

Mihalache Misa a fost trimis în judecată.

x Parchetul cercetează reclamația introdusă de d. ing. Stoian, care acuză pe un arhitect dela primărie, că împreună cu antreprenorul Rachită, i-au copiat niște planuri și le-au semnat cu numele lor.

x *Sărbătorirea d-lui prof. Gh. Nădejde.* — La 15 Septembrie, odată cu deschiderea cursurilor gimnaziului „Ștefan cel Mare", va avea loc sărbătorirea venerabilului fost director și profesor Gh. Nădejde.

Sărbătorirea e organizată de seriile 1912—1913 și 1923—1924, cu ocazia împlinirii a 20 de ani și un deceniu dela absolvirea gimnaziului „Ștefan cel Mare".

Adeziunile se primesc la d-nii căpitan Ostapovici Aurel str. Tatarași No. 30 și B. Causanscky str. Bărboi No. 12.

x La 1 Sept. crt. apare noul volum al publicistului ieșan Jean Pascal, redactor la ziarul „Lumea".

Cartea se va intitula *„Brațul Robului"*, după o nuvelă publicată în „Realitatea" din Capitală.

Va cuprinde un număr de nuvele apărute,—unele în ziarele și revistele: „Realitatea", „Cuvântul" și „Adevărul Literar".

Crochiuri de: Tudor.

Funcționarii Spitalului Socola Iași, au durerea de a anunța prietenilor și cunoscuților, trecerea din viață a fostei lor colege

Anna C. Voinescu

încetată din viață în noaptea de 12 August ora 11, după o lungă și grea suferință.

Inhumarea va avea loc mâine 15 August 1934, ora 5 p. m. la cimitirul Eternitatea, unde se află depus corpul neînsuflețit.

Fie-i țărâna ușoară.

EL

e un exemplar omenesc cu adevărat rar: totdeauna i se citește pe chip buna dispoziție și în orice clipă e gata, cu voioșie, de lucru.

Sănătatea lui nu e, însă, numai exterioară, ci și interioară.

El ia Helmitol, pentrucă știe câtă însemnătate are faptul, că întregul organism, — mai cu osebire bășica și rinichii, — să se bucure de o completă sănătate. Astfel se ferește nu numai de dureri momentane ci și de acelea ce se vor ivi mulți ani mai târziu.

Deaceea, primăvara și toamna, își face o cură de Helmitol pentru higiena sa internă.

Căci interiorul trebuie să fie aidoma de curat ca și exteriorul.

HELMITOL

AZI la ROXY 2 mari filme muzicale cu 12 și 8 lei

A fost odată un muzicant

(Es war einmal ein Musikus) cu Szoke Szakal, Verebes, Victor de Kowa și Jean Moscopol. Al doilea film

Fata Pădurarului

Silly Simphonie și Jurnalul completează programul. Același program diminețile de Mercuri, Sâmbătă și Duminică cu 8 și 6 ei.

Ce se pregătește pentru noua stagiune a teatrului ieșan

Piesele înscrise în repertoriu — Un turneu în Moldova, Basarabia și Bucovina — Spectacole pe cartiere

Intregul personal al scenii ieșene a fost înștiințat printr'un „ucaz" al d-lui Emil Serghie, directorul instituției, că la 20 crt. începe munca pentru pregătirea stagiunei 1934—1935.

Astfel stând lucrurile artiștii noștri, după vacanța obișnuită, zilnic se reîntorc în localitate.

La teatru este însă deocamdată pustiu.

Ce s'a pregătit

In laboratorul directorial, (combinat cu acele ale directorilor de scene), în cursul verii s'a lucrat intens. Așa am aflat.

Spre deosebire de alți ani însă, s'a lucrat,—deasemenea ni s'a spus,—cu... ușile închise.

Și credem că așa a fost, devreme ce nimeni nu știe încă complect care este repertoriul stagiunii viitoare!..

Un informator de preț ni-a furnizat numai câteva date.

Le vom transcrie:

— „Stagiunea,—care se va inaugura în primele zile ale lunii Octombrie,—va fi de mare anvergură. Cuprinde piese, în majoritatea lor, de mare montare.

De unde putința de realizare scenică, nu știm.

Secretul este al... direcțiunii"...

Repertoriul

Primul spectacol, acel inaugural, îl va constitui *„Neamul șoimărești'lor"* de Mihail Sadoveanu în dramatizarea d-lui Mihail Sorbul. Potrivit unei decizii a consiliului, piesa va fi studiată cu d-nii Mihail Sadoveanu și Mihai Codreanu.

Decorul și costumele vor fi ale d-lui Ion Sava.

Va urma pe afiș o piesă de Shakespeare: *„Nevestele vesele din Windsor"*.

Răsunderea spectacolului o deține d. George Mihai Zamfirescu. Apoi, treptat-treptat se vor succede: *„Androcles și Leul"* de Sofocle (în care d-nii Const. Ramadan și

D. Emil Serghie

Miluță Gheorghiu au două role interesante); *„Oedip rege"* de Sofocle (cu d-nii Aurel Ghițescu și d-na Gina Sandry); *„Tatăl"* de Strindberg (jucat prin rotație de d-nii Tudor Călin și Aurel Ghițescu) *„Ratații"* de Lenormand, etc.

Opereta

Ca spectacole muzicale vom avea: *„Vagabonzii"*, vechea și melodioasa operetă pe care d. Ion Sava o va întineri; *„Sînziana și Pepelea"* într'o montare nouă a d-lui George M. Zamfirescu.

Am auzit și de un ciclu de spectacole pentru copii, (d. Adrian Pascu prepară o piesă) și de un ciclu de teatru popular (echipe volante ale teatrului vor vizita periferia Iașului).

Un turneu?

Aceiași „cale" particulară ne-a informat că d. Emil Serghie nutrește gândul unui turneu, în toamnă, prin Moldova, Basarabia și Bucovina.

Piesele ar fi: „Nunta lui Figaro", „Luna de miere" și „Mireasa din Tărăscău"...

Alegeri!..

Odată cu începerea repetițiilor, va începe, între culise, și propaganda electorală în vederea alegerii a doui noui membrii, din sânul actorilor în consiliul de administrație al teatrului.

In afară de d-nii Aurel Ghițescu și Bruno Braesky actualii mandatari și care candidează,—vor candida d-nii: Mil. Gheorghiu, C. Ramadan și Gică Popovici.

*

Am relatat tot ceeace știm despre preparativele pentru viitoarea stagiune.

Ar mai fi doar amănuntul că d. Emil Serghie, acolo unde își petrece scurta vacanță, a plecat aprovizionat cu câteva zeci de texte.

Dibuie șlagărul sau... șlagărele noului an de teatru.

Dea Domnul să aibă noroc!...

H. Burileanu

Cazul impresionant al unui invalid din război

Sărac și bolnav, nu găsește asistență medicală

Câțiva funcționari de la direcția c. f. r. care locuesc în preajma pieței Bădăreu, ne aduce la cunoștință următorul caz impresionant:

De câteva zile a apărut în susnumita piață un invalid de război. Doarme și cerșește acolo. Unii trecători curioși l-au întrebat ce are. Și el a povestit:

Rănit la mână în război, s'a reîntors acasă în jud. Baia. După 18 ani, la mâna rănită s'a făcut o cangrenă.

A venit la Iași și a cerut să fie căutat la vre-un spital.

Dar i s'a cerut să plătească tratamentul.

Neavând bani, invalidul n'a fost primit. Și acum cu rana infectată stă măcinat de durere în Piața Bădăreu.

Ar trebui ca autoritățile în drep să ia măsuri, pentru ca asemenea spectacole dureroase să nu fie văzute pe străzile Iașului, unde, slavă Domnului, sânt destule spitale.

---

x **Comandați clișeie la ziarul „Opinia"**

Se va construi o pasarelă

în dreptul fabricii de tutun

Dl. Emil Nițescu, directorul regionalei c. f. r. Iași, a primit o cerere din partea locuitorilor din preajma Regiei, care cer să se construească o pasarelă în dreptul fabricii de tutun.

Locuitorii arată că în acel loc trenurile manevrează tot timpul și în dese rânduri s'au produs accidente, fiind surprinse pe linie căruțe și oameni. Cetățenii sânt nevoiți să aștepte mult timp până li se dă trecerea liberă.

Deaceia locuitorii din partea locului roagă să se facă neapărat podul suspendat, pentru ca să fie posibilă trecerea, fără așteptare și pericol.

D. Nițescu urmează a studia cererea locuitorilor și se crede că va fi soluționată în mod favorabil.

Lucrarea probabil se va construi din materialul vechi ce există pe la diferite economate din regionala Iași.

TABLETA NEVRALGINE JURIST ia cu mâna DUREREA de CAP

D-na și Dl. LEON ȘAPSA au plăcerea de anun a nașterea primului lor fiu

ISAC

Ceremonia rituală va avea loc Joi 16 August a. c. ora 12 a. m. la Maternitatea Israelită.

Aceasta ține loc de invitație.

Inserție*)

Primim următoarele:

O precizare

In ziarul „Opinia" cu data de 9 August a. c. a apărut un reportaj cu titlul „Caz picant de adulter în Tatarași".

Acest reportaj nefiind exact redat și chiar exagerat și pentru ca opinia publică să afle despre adevăr, voiu explica lucrurile în rândurile de mai jos:

Fiind din nefericire căsătorită cu acest domn Popovici, dar, între noi neexistând înțelegere, deoarece târziu am aflat că suferise o condamnare de un an pe care a executat'o (pierzându-și toate drepturile) și fiind deci compromis, am rupt orice legătură cu el. Din această cauză a înscenat acest scandal zis *adulter*, chemându-l indirect pe d. Vatamanu, o persoană de onoare pe care l-am cunoscut mai de mult și care nepresimțind trucul, s'a prezentat acasă la mine. In acest timp apare și dl. Popovici făcând pe soțul revoltat de presupusa infidelitate a mea dând astfel naștere scandalului publicat, care în definitiv nu-i decât o înscenare cu intenția vizibilă de a mă compromite pentru motivul că am renunțat de a mai conviețui cu d-lui.

Aceasta pentru orice lămurire. O. POPOVICI

*) Redacția nu răspunde de cele publicate în această rubrică.

Epitropia Generală a Casei Spitalelor și Ospiciilor Sf. Spiridon Iași

INȘTIINȚARE

Licitația pentru concesionarea exploatărei jocurilor de noroc din stațiunea balneară Slănic (jud. Bacău) va avea loc la 10 Septembrie a. c. și nu la 4 Septembrie cum s'a anunțat din eroare.

Epitropia

---

x *La Piatra Neamț* „Opinia" se găsește de vânzare zilnic și la depozitul de ziare

Informații

x *D. Dr. Sebastian Pineles* reîntorcându-se în localitate și-a reluat consultațiile în strada Cuza Vodă 20, orele 8-10 a. m. și 2-5 p. m.

x Clinica chirurgicală Doctor Tzaicu și celelalte secțiuni din Sanatoriul din Iași Strada Carol 50, sunt deschise și în timpul lunilor de vară.

Pregătire permanentă pentru chirurgia de urgență.

x ***Allo! Allo! Părinți!*** Când veniți la Iași pentru înscrierea copiilor în școli, găsiți cel mai convenabil și bun restaurant la ***Luther*** din Piața Unirei.

x Toți elevii Școlii Primare Evanghelice, str. Banu 14, au reușit la examenul de fine de an. Inscrieri pentru anul școlar 1934 | 35 în clasa I-a și a II-a se fac între 20 August și 10 Septembrie. Taxa școlară 200 lei lunar. Reduceri în caz de pauperitate.

DALIN

CEL MAI BUN ANTINEVRALGIC

Depoz. Gener. Farmacia Dr. Beceanu, piața Unirei

Cu DALIN trece durerea
Cu DALIN capeți puterea
Să reziști la orice boală
Ce provine din răceală.

INȘTIINȚARE

Subscrisul Jack Nimovitz aduc prin această cale la cunoștința clienților mei că D-l Jacques Lustgarten a încetat de a mai avea vre'o legătură cu boiangeria mea din Iași str. Sf. Lazăr 63.

Nu recunosc dar nici o comandă sau încasare ce s'ar face de acesta.

J. Nimovit

ULTIMA ORA

Călătoria suveranului la Paris

Pregătirea vizitei. — Audiența d-lui Dinu Cesianu la primul ministru D. Tătărescu despre remaniere și decretele-legi

Sinaia 14 — După cum am anunțat, ieri la prânz primul ministru d. Tătărescu și ministrul de justiție d. Victor Antonescu au fost primiți de rege la castelul Peleș și reținuți la dejun.

După amează a avut loc audiența de lucru. D. Antonescu a prezintat suveranului decretele pentru revizuirea funcționarilor și pentru aplicarea legii cumulului. Textele au fost date regelui spre examinare, nu spre semnare.

Astăzi se întrunește din nou comisiunea pentru simplificarea aparatului de stat și va da decretelor forma definitivă.

La ieșirea dela castelul Peleș, d. Tătărescu a fost înconjurat de ziariști, cărora le a declarat următoarele:

— *„Nu am noutăți. Mai degrabă aș putea afla eu noutăți dela gazetari.*

„Audiența mea a fost o audiență de serviciu. Am prezintat suveranului proiectele decretelor-legi pentru simplificarea aparatului de stat. La 16 August vom avea primele decrete - legi semnate de suveran și publicate. Imediat ele vor fi puse în aplicare".

Plecarea suveranului la Paris

Pregătirea voiajului regal

Buc. 14.— Ieri după amează d. Tătărescu s'a întors în Capitală și a primit

M. S. REGELE CAROL

în audiență pe d. Dinu Cesianu, ministrul nostru la Paris.

S'a discutat programul vizitei regelui Carol la Paris, care va avea loc în Octombre. Suveranul va fi însoțit de d. Titulescu.

D. Dinu Cesianu a arătat primului ministru preparativele făcute pentru voiajul regal.

*

Din Sofia se anunță că în cursul lunei Septembre regina Maria va vizita Sofia, fiind invitata reginei Ioana a Bulgariei.

In aceeaș zi va sosi la Sofia și perechea regală a Jugoslaviei.

Remanierea

După audiența d-lui Cesianu, primul ministru a avut o convorbire cu d-nii Inculeț, ministru de interne și Maxim, fost subsecretar de stat.

Apoi d. Tătărescu a primit în audiență pe d. prof. N. Șerban, prefectul de poliție al Iașului.

*

La ieșirea dela președinție, șeful guvernului a fost întrebat de ziariști asupra chestiunii remanierii ministeriale. D. Tătărescu a răspuns:

—„Remanierea nu este de actualitate".

*

Mâine suveranul și membri guvernului vor pleca la Constanța, spre a asista la sărbările navale de ziua Marinei.

O pisică turbată

mușcă trei persoane la Chișinău

Chișinău 14.— Pe o stradă din localitate și-a făcut apariția o pisică turbată, care a mușcat o modistă și încă două persoane.

Animalul turbat a fost împușcat de un gardian.

Persoanele mușcate își fac tratamentul la institutul antirabic.

Burse pentru elevi

la liceele din regiunea Iași

Ministerul instrucțiunii a aprobat o serie de burse și de semi-burse pentru școlile din țară.

Pentru inspectoratul Iași s'au acordat următoarele burse și semi-burse.

La liceul de băeți Bacău: 10 burse și 20 semi burse, la liceul de băeți „Laurian" din Botoșani 10 burse și 20 semi-burse, la liceul Național-Iași 30 burse și 10 semi-burse, la liceul Internat Iași 40 burse și 20 semi-burse, la liceul de băeți Piatra Neamț 20 burse și 10 semi-burse, la liceul de băeți Roman 10 burse și 10 semi-burse, la liceul de băeți Tecuci 20 burse și 20 semi-burse, la liceul de băeți Vaslui 20 burse și 10 semi-burse, la liceul de fete Botoșani 15 burse și 10 semi-burse, la liceul de fete „Oltea Doamna" din Iași 20 burse și 10 semi-burse, la liceul de fete din Roman 10 burse și 10 semi-burse, la seminarul din Iași 40 burse și 40 semi-burse, la seminarul din Roman 40 burse și 40 semi-burse. Bursa e de 16 lei pe zi, iar semi-bursa de 9 lei pe zi.

Bursele și semi-bursele se acordă dela 1 Septembrie 1934 până la 31 Mart 1935.

Conflict pentru terenuri în Socola

între proprietari și c. f. r.

Locuitorii din Bucium, care au proprietăți în jurul stației Socola sunt în agitație pe următoarea chestiune:

Acum 14 ani, fiind vorba de mărirea stației Socola, s'a purces la exproprierea terenurilor din jurul stației.

După multe tratative, comisia arbitrală a fixat un preț unic: 50 lei m. p.

Or deși au trecut 14 ani de atunci, nu li s'au plătit încă banii. Proprietarii cred că nu li se achită suma, din cauza conflictului existent între C. F. R. și d-nii av. Simionescu și ing. Rizescu, asupra locului viran din șos. Socolei.

Conflictul existent face obiectul unui interesant proces, în fața secției 2 a tribunalului.

Într'o cerere făcută de proprietari către parchet, aceștia au solicitat să se aducă la cunoștința C. F. R-ului că trebue să li se plătească terenurile. Iar deocamdată C. F. R-ul să depună suma la Ad-ția financiară până la aplanarea conflictului.

În cazul când până la 30 August nu li se achită suma, locuitorii amenință că vor ocupa cu forța terenurile lor.

Parchetul a dispus ca cererea să fie adresată C. F. R-ului.

Un rămășag fatal

Chișinău 14.—Femeea Ana Bogdan din localitate a pus rămășag cu concubinul ei că va bea 2 klgr. de rachiu.

După ce a consumat băutura spirtoasă, Anei Bogdan i s'a făcut rău și a sucombat.

4000 lei pentru o fată!

Un tată își vinde fiica

Cluj 14—Goergeni Alexandru dintr'o comună din apropiere de Dej, a propus unui individ anume Plator, să-i vândă fata în vârstă de 22 ani. Căzând de acord a upra prețului de 4000 lei, au redactat și un act în acest sens fără știrea fetei.

Când cumpărătorul a venit să și ia fata, aceasta a crezut la început că este o glumă, dar în fața insistentelor lui Plator și a actului ce i s'a arătat, dânsa a protestat și a fugit, reclamând cazul jandarmilor. Atât Goergeni cât și Plator au fost arestați.

Crimă pentru o fată

Chișinău 14.—In comuna Frășinești s'a produs o crimă oribilă.

Tinerii Teodor Tudoriță și Ioan Viziteu erau în rivalitate pentru o fată.

Ieri rivalii s'au întâlnit și s'au luat la ceartă.

Într'un moment de furie, Teodoriță l-a lovit pe Viziteu cu o furcă de fier și l-a ucis.

Criminalul a dispărut.

INFORMAȚIUNI

x *Consiliul de miniștri a aprobat ca minist rul agriculturii să contracteze un împrumut de 100 milioane lei dela Creditul Agricol Ipotecar.*

Acest împrumut va servi pentru valorificarea grâului și pentru exportul de fructe.

x **Furt.**— In locuința sergentului instructor Ivan Costică din Chișinău, a intrat un camarad și i-a furat 10 mii lei numerar și diverse obiecte din casă.

Se fac cercetări.

x Din Dorohoi se anunță că în acest județ au înflorit din nou salcâmii, cireșii și liliacul,— din cauza căldurilor excesive.

x *Pentru o fată.*—La Darabani (jud. Dorohoi) tânărul Petre Aionesei a fost lovit cu un ciomag în cap de Gh. Cimpoi.

Rănitul se află în spital.

Motivul actului sângeros este că erau în rivalitate pentru o fată.

x Au fost conduși la poliție: D. Tomaciuc fiindcă a comis un furt în str. Prăpestei 5; Amorăriței Vasile fiindcă a consumat la un local din cartierul gării și n'a plătit; Zaharia Klein din str. Tacu 2, I. Popescu dela Pavilionul C. F. R. Nicolina și Octav Niculin din Dorohoi pentru provocare de scandal și Andrei Husinciuc din Voinești (Iași), prins cu lucruri de proveniență suspectă.

x **„Opinia"** *face abonamente pentru orice stațiune balneară sau climatérică din țară cu 50 lei.*

INFORMAȚIUNI

x **SOCEC repară stylouri.**

x La Cluj a încetat din viață profesoara Dr. Elena Negru, de la facultatea de Medicină.

Defuncta era mult apreciată de lumea intelectuală clujeană. Ea s'a distins prin studii serioase.

x **Contra durerilor musculare, articulare, sciatice** de natură reumatică sau gutoasă, întrebuințați **Frantzbrandvein Mentoformic Dr. Ratianu** aprobat de Consiliul Sanitar Superior. Alină durerile redând buna dispoziție. Depozit Farmacia Dr. Ratianu Iași, Cuza Vodă 48.

x Cetitorii noștri din provincie, care au strâns bonurile de premii, sunt rugați a le trimite în plic închis la Administrația ziarului „Opinia" împreună cu 5 lei taxa de manipulare și 2 lei pentru răspuns. în mărci postale), după care vor primi fisa de participare la tragerea premiilor.

Mâine dimineață
(Sf. Maria)
LA ROXY numai cu 8 și 6 lei
A FOST ODATĂ UN MUZICANT
și opereta muzicală
Fata Pădurarului

Grădina Pomul Verde
cu prețuri populare
30 - 20 - 12 lei
celebrul star mondial
Himan Prizant
joacă marele său succes
DUS
Freilehă Șnaderl
de LOUIS FRAIMAN
Astăzi Marți 14, Mercuri 15 Joi 16 și Vineri 17 August
Regia, Himan Prizant
Dir gent, Kreisler
Rețineți biletele din vreme.
Orchestra jazz Sigally.

ORA 1

O centrală de muniționi descoperită în Austria

Paris 14.—Ziarul „Paris-Soir" scrie că la Passau (Austria) s'a descoperit o centrală de arme și muniționi, care trebuia să aprovizioneze pe teroriștii din Viena, Linz și Innsbruck.

Centrala primea ordine dela Berlin și urma să pregătească noui atentate în Austria.

Scandal la Budapesta

pe chestia... regretelor pentru moartea lui Dollfuss

Budapesta 14.— In consiliul comunal din Budapesta s'a produs un violent scandal. Se discuta o rezoluție, prin care se exprimau regrete pentru moartea lui Dollfuss.

Deputatul social-democrat Karl Payer a protestat contra rezoluției, amintind că Dollfuss a tras cu tunurile în muncitori.

Reprezentanții partidelor burgheze au ripostat cu indignare. S'a produs mare vacarm.

In cele din urmă, când, liniștea s'a restabilit, rezoluția a fost votată.

Banchetul pentru d. Maniu

Buc. 14. — Până azi la prânz la banchetul pentru d. Maniu s'au înscris 4 mii persoane.

Banchetul va fi prezidat de d. Pavlică Brătășeanu, ca cel mai vârstnic participant.

DIVERSE

— Consiliul de Miniștri care trebuia să aibe loc azi, s'a amânat pentru Joi.

Miniștrii au plecat la serbările navale la Constanța.

— La 16 August se întrunește la Eforie biroul național-țărănesc.

— Din Bombay se anunță că Gandhi a încetat postul.

DEJALINURI desene noui și lingerie pentru domni la
„FAVORIT"

DE INCHIRIAT imobilul Philippide din str. Cogălniceanu No. 2, compus din 5 camere, bae, 2 antreuri, cămară, bucătărie, odaie de servitori și diverse dependințe. Liber imediat Vizitabil în fiecare zi între 10—12 dim. și 5—7 d. a.

PERDUT buletinul eliberat de Biroul Populației Iași cu No. 35172 | 931. Il declar nul și fără valoare în mâinile ori cui s'ar găsi.
GORCIAG IOAN
Șos. Națională 124

ULEIURI garantate, culori și lacuri cumpărați numai LA CĂMILA.

DURERI DE CAP
NEVRALGII
MIGRENĂ
COMBATE
JAWOL

LICITAȚIE
In ziua de 23 August ora 4 p. m. se va ține la Institutul de Igienă și Sănătate publică din Iași licitație prin bună învoială pentru lucrări de amenajare și construcția unei băi la Dispensarul model Tomești jud. Iași. Valoarea lucrărilor este de 50.000 lei.
p. Director
Dr. I. Alexa

Ingrijiți-vă ochii purtând ochelari
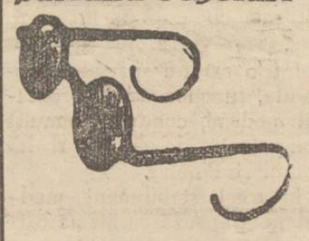
— dela —
Optica ARGUS
LAPUȘNEANU 43
vis-a-vis de Hotel Palace
CALITĂȚI SUPERIOARE
PREȚURI EFTINE

Mode Giselle
Str. Săulescu No. 2
a primit ultimele noutăți în ***pălării de fetru***
Prețuri extrem de eftine

Balneolog confirmat
Dr. Albert Ficler
Medic-Șef de Spital în București, consultă în
Băile Vatra-Dornei
Strada Regele Ferdinand 40
(casa Klipper)
peste drum de Farmacia „Steaua"

Dr. GANCEVICI
consultă
BOLI DE PIEPT
în str. Lăpușneanu No. 19
între orele 1—4 p. m.

Fotografii pe porcelan
pentru morminte
„Photokeramică" arse veritabilă. Reușita, durabilitatea garantată se execută numai la cunoscutul atelier fotografic
ZAHARIA WEISS
FOTOGRAFUL CURȚEI REGALE
IAȘI, Piața Unirei

TRAGEREA
PREMIILOR GRATUITE
acordate cetitorilor ziarului „Opinia" va avea loc
Duminică 19 August c.
ÎN SALA TRIANON
Nu neglijați! Preschimbați bonurile din timp pentru [illegible] tragere.

D. Maniu mai are încă foarte multe de spus în afacerea „Skoda"

Declarațiile importante ale fostului prim-ministru „Garda Maniu" a sosit la București

Cluj 14.-D. Iuliu Maniu a făcut unui ziar din Oradea următoarele declarații importante:

— „Am luat cunoștință de banchetul organizat pentru mine. Am căutat să mă sustrag, dar prietinii mei au vrut neapărat să manifesteze împotriva puterilor tainice ce operează contra mea.

„Opinia publică nu poate să tolereze, ca oameni politici să fie decapitați prin asemenea mijloace. Incă n'am spus totul în afacerea „Skoda". Mai am încă încă foarte multe de spus.

„Skoda" este un adevărat roman fioros. Mențin că declarațiile lui Seletzki

DI. IULIU MANIU

au fost falsificate și dovezile falsului sânt în mâinile mele".

Ieri d. Maniu a plecat din Cluj spre București. In diferite gări fruntașul ardelean a fost obiectul unor manifestații de simpatie.

D. Maniu n'a fost citat

Buc. 14.— Aseară d. Maniu a sosit în Capitală. In gara de Nord a fost primit de numeroși prietini și partizani politici. Din vagon s'au coborât numeroase buchete de flori oferite în Ardeal.

In gară d. Maniu a declarat:

— *„N'am fost citat la consiliul de război. Ancheta falsului s'a făcut fără să fiu întrebat".*

Garda Maniu

D. Maniu a avut o convorbire lungă cu d. Gr. Filipescu. La banchetul de astăzi vor participa 3000 de persoane. S'au lipit noui afișe, în care se precizează iarăș că banchetul este fără caracter politic.

Tot ieri a sosit la București d. Gh. Dragoș, comandantul gărzii personale a d-lui Maniu, împreună cu 250 membrii ai acestei gărzi din Ardeal.

Garda va păstra ordinea la banchetul Maniu.

Atitudinea d-lui Mihalache

D. Ion Mihalache șeful partidului național țărănesc, a plecat la Tekirghiol-Eforie, unde va rămâne până la 1 Septembrie.

D. Mihalache nu și-a anunțat participarea la banchetul d-lui Iuliu Maniu. Nimeni din apropierea șefului partidului național-țărănesc nu știe dacă d. Mihalache va participa la banchetul de cinstire a d-lui Maniu.

Pățania domnișoarei Lilly Gheorghiu

„Prietenul" și cele 10 mii lei

O curioasă reclamație a fost făcută parchetului local de către d-ra Lily Ghiorghiu din str. Brătianu.

Acum câtva timp, arată reclamanta, pe când se afla în căutarea unui serviciu, s'a întâlnit cu un tânăr, care i s'a recomandat Alexandru Alexandrescu, oferindu-se a o ajuta la găsirea unui post.

Scurt timp, după aceasta, „binefăcătorul" s'a prezentat la dânsa acasă, spunându-i că i-a găsit un serviciu de casieriță la cofetăria „Corso", însă trebue să ofere o garanție de 10 mii lei.

D-ra Ghiorghiu a primit, spunând prietenului că poate oferi garanția cerută, scoțând chiar banii pe masă, pentru a merge cu Alexandrescu la „Corso", spre a căpăta angajamentul.

D-ra Ghiorghiu și-a cerut scuze de la prietenul ei, ducându-se într'o odae alăturală, spre a-și face toaletă.

Văzându-se singur cu cele 10 mii lei pe masă, tânărul a luat suma și a dispărut.

Deatunci sunt aproape două luni și d-ra Ghiorghiu nu poate să deie de urma „prietenul" ei.

Regulat însă primește cărți postale de la dânsul, fără adresă retur, venite din diferite orașe, chiar și din localitate; și prin care el ridiculizează întâmplarea.

Parchetul a dispus cercetarea cazului.
Rep.

x Doarme de două zile. — Din Chișinău se anunță că locuitorul Serghie Bepalov de 27 ani doarme de două zilei

El este hrănit pe cale artificială.

ANUL XXX No. 8196

ABONAMENTE
Lei 600 . . . . pe un an
„ 300 . . . . „ 6 luni
„ 150 . . . . „ 3 „

ATELIERELE TIPOGRAFICE
IAȘI. — STR. LĂPUȘNEANU 37

2 (doi) lei exemplarul

OPINIA

Ziar popular cotidian

JOI 16 AUGUST 1934

PREMII GRATUITE
Bon No. 21
OPINIA

Actualități politice

Zvonul remanierii

Timp de câteva zile s'a menținut zvonul remanierii ministeriale în lumea politică. Ca deobiceiu s'au lansat diverse versiuni cu privire la schimbările din guvern.

Din primul moment neam exprimat impresia că e vorba de un „subiect de vacanță" al cafenelei bucureștene. Și ieri-primul ministru a confirmat această impresie.

D. Tătărescu, întrebat asupra chestiunii, a răspuns că remanierea nu este de actualitate. Și într'adevăr șeful guvernului se află în situația de a temporiza cât mai mult problema remanierii.

Chestiunea se pune pentru d. Tătărescu pe planul armonizării raporturilor între bătrânii și tineretul partidului. In actul remanierii bătrânii nu vor să piardă niciun centimetru din teren, iar tinerii întrevăd posibilitatea ascensiunii și a participării efective la guvernare.

In asemenea situațiune, d-lui Tătărescu i-ar fi mai mult dificil să împace pe unii, fără a nemulțumi pe ceilalți. Ar trebui să modifice, fără... să schimbe nimic!

Deaceia primul ministru găsește că chestiunea remanierii nu este de actualitate. Formulă prudentă!

D. Iorga și banchetul

In preajma banchetului pentru d. Maniu, după cum se știe, d. Iorga a întreprins o violentă campanie împotriva acestei manifestațiuni. D. Iorga a adus spre învinuiri, a declarat chiar că e vorba de o demonstrație contra Coroanei și a amenințat pe participanți.

Rezultatul a fost că banchetul a obținut mii de adeziuni. Fiindcă în realitate, prin campania d-sale, d. Iorga a creiat oarecum o atmosferă de curiozitate în jurul manifestației pentru d. Maniu.

Astfel d. Iorga a făcut de fapt reclamă banchetului!..

INT.

RAIDUL ESCADRILEI SOVIETICE

După cum am anunțat, o escadrilă sovietică formată din trei mari avioane militare, a întreprins un raid în diferite capitale europene.

Clișeul nostru reprezintă sosirea la Paris, unde aviatorii ruși au fost primiți cordial de autoritățile franceze.

Din Paris escadrila sovietică a plecat la Praga.

De la răsărit

Printr'o diplomație foarte bine condusă s'a ajuns la ceva negândit; raporturi de bună vecinătate între noi și cea mai mare țară de pe globul pământesc: Rusia. Efectele sînt importante din toate punctele de vedere pentru noi: legături comerciale foarte mult simțite și dorite, dar mai ales asigurări din ce în ce mai sincere și mai temeinice cu privire la stăpânirea noastră definitivă și netulburată asupra Basarabiei.

Se poate spera că Rusia își va modifica multe din principiile organizației sale actuale, înlăturând ceeace pare bizar pentru tot restul lumei, asimilându-se cu alte republici cu o civilizație mai veche ca a Rusiei. Această revenire ar aduce în Rusia liniștea tulburată de multe feluri de nemulțumiri, care ar putea să dispară fără nici un inconvenient pentru menținerea principiului fundamental. Morala este baza politicei și morala recomandă tuturor o astfel de conduită, ca să rezulte o cât mai mare cantitate de bine și fericire. Și în acest caz nimene nu va avea motiv de nemulțămire, și liniștea în stat și în societate va fi o urmare firească. Guvernele nu vor mai părea un mănunchiu de tirani, ci niște adevărați părinți ai poporului, care se lasă condus, când este bine condus.

Teama de rebeliuni va dispare și o dată cu ea, cheltuiala ce se face cu întreținerea unei armate gata a intervenі pentru reprimare.

Din aceste împrejurări se întărise peste măsură instituția poliției țariste secrete, care își arogase drepturi peste intențiile guvernului și voia să guverneze ea și să dicteze miniștrilor și înalților demnitari; un abuz la care se tinde și în alte țări, unde se cheltuesc destui bani, fără nici un profit.

Așa se avântase în Turcia *ianicerii*, care începuse a dispune de tronul împărăției, răsturnând și ridicând pe Sultani, după capriciul lor, până ce Selim III i-a distrus. Acelaș lucru l-a făcut de curând în Rusia guvernul republican, desființând organizația țaristă a poliției secrete, un lux de organizare, o ruină de cheltuială pentru stat și o veșnică amenințare pentru prestigiul guvernanților, sub ale căror auspicii trebuia să lucreze, dar, printr'un abuz din ce în ce crescând, lăsau în umbră orice autoritate, sub orice formă.

După așa o importantă reformă, putem zice acum că „o lumină vine de la răsărit", căci multe state au astfel de *racilă* în organizarea lor, întreținând sumedenie de trântori, care fac servicii ridicole, cu pretenții de predominare asupra tuturor prin amenințări cu atotputernicia lor de alintați ai celor pe care îi servesc excluziv cu servicii degradatoare, fără nici o atenție la alte îndatoriri de ordine publică, cu foarte puține excepțiuni.

Rusia poate fi un model în această privință și multe state ar trebui să o imiteze.

V. CIREȘ

LA 31.000 METRI
deasupra pământului

Profesorul fizician Regener din Stuttgart a lansat un balon cu conducere automată. Acest balon a atins recordul înălțimii, ajungând până la 31.000 metri deasupra pământului.

Balonul, care era prevăzut cu aparate științifice ce lucrează în mod automat, a coborât încet, în bune condițiuni, cu ajutorul unei parașute ce s'a deschis la timp. Verificând aparatele, profesorul Regener a constatat că omul ar putea respira aproape normal numai până la 16.000 metri înălțime. Mai departe este însă absolută nevoie de respirație artificială prin tuburi de oxigen.

Profesorul german a mai făcut și alte constatări interesante cu privire la razele cosmice. Zilele acestea el va lansa un alt balon și speră că se va urca la o înălțime mai mare.

Cetiți

în pag. 4-a

Ultima oră

DIN TOATA LUMEA

Clubul veseliei. — La Londra s'a înființat acum câteva luni un club al veseliei. Membri, la început în număr de 218, și-au propus să fie veseli oricând, să nu vorbească despre criză, să nu plângă și să nu se enerveze niciodată. In caz contrar vor fi eliminați din club.

Evident, era vorba de un angajament destul de dificil. Și că acesta e adevărul, o dovedește faptul că gruparea dela Londra tinde să dispară. Rând pe rând au fost eliminați atâția membri care au contravenit obligațiilor, încât astăzi clubul a rămas numai cu 78 persoane. Și probabil că excluderile nu s'au terminat aici.

Ceiace dovedeste clar că un club al veseliei nu poate ființ în vremurile noastre!...

Un banchet acum 253 ani. — Intr'o arhivă din Paris s'a găsit un document interesant din anul 1861, când domnea în Franța Ludovic al 14-lea, „regele-soare".

E vorba de un act prin care se organizează un banchet și care prezintă următorul menu sardanapalic ce sa servit atunci:

„O supă. Felii de purcel cu diferite garnituri. Trei purcei în lapte, două gâște, un curcan, șase găini fripte și alte șase în sos. 12 biscuiți cu cremă. Un jambon. Un pateu de rață. Brânză de Olandă. Salată. Tot felul de fructe. Creme dulci și băuturi aromate".

Banchetul era pregătit numai pentru 12 persoane. E un menu într'adevăr din timpurile de pomină ale lui Ludovic al 14-lea, căci astăzi nici stomacul nici punga noastră n'ar mai putea suporta un asemenea regim!...

Cutia pentru dans. — In Germania s'au pus în vânzare așa numitele „cutii pentru dans". E vorba de o cutie mică, în genul celor cu chibrituri, având înăuntru un mecanism sonor. Mecanismul se învârtește ca la un ceasornic și începe să cânte un tango, un fox-trott, un vals, etc.

Această cutie sonoră folosește în special dansatorilor. Ei o pot purta în permanență și pot astfel avea oricând muzică pentru dans.

Reapare mustața. Actorii din Hollywood au lansat din nou moda mustației. O mustață mică, tăiată scurt.

Moda s'a răspândit în Statele-Unite, de unde a venit în Anglia și acum se introduce și în Franța. Numeroși bărbați se conformează vedetelor de cinema și își lasă mustăcioară.

Dacă moda prinde la Paris, atunci e sigur că după câtva timp va apărea și la noi!..

Memoriile lui Röhm
plătite cu două milioane lei

In curând vor apărea într'o editură din Viena memoriile lui Röhm, șeful batalioanelor hitleriste, asasinat în împrejurările cunoscute.

Aceste memorii au fost salvate de un prieten al lui Röhm care a reușit să fugă în Cehoslovacia și de acolo a venit la Viena. Numele lui este ținut în secret, de teama răzbunării.

Se spune că în memoriile sale, Röhm face destăinuiri senzaționale asupra lui Hitler și divulgă unele secrete uluitoare din viața partidului național-socialist din Germania. E explicabil deci pentru ce editura vieneză a oferit pentru aceste memorii prețul de 50.000 mărci, adecă două milioane lei.

D-na Roosevelt
și omletele din Franța

Bătrâna d-nă Roosevelt, mama președintelui Statelor-Unite, și-a petrecut vilegiatura în Franța. Ea a apreciat în chip deosebit bucătăria franceză și i-au plăcut mai ales omletele de ouă, cum se prepară acolo.

— Am multe cloști la Washington — a declarat d-na Roosevelt—și bucătari specialiști. Dar nimeni nu poate să prepare omlete ca la Paris. Și fiului meu i-ar plăcea mult această mâncare...

In definitiv, e chiar atât de greu să învețe bucătarii familiei Roosevelt, cum se gătesc omletele franceze?

Păreri și observații

Iar întârzie salariile învățătorilor

S'ar putea ca ceiace vreau să spun în rândurile acestea, să capete o prompt desmințire a faptei; s'ar putea să vină salariile dăscălime. Ar fi o desmințire pe care aș primi-o cu bucurie. Totuși, întârzierile, după plecarea regimului național-țărănist, încep să se înregistreze cu regularitate și în salturi îndărât din ce în ce mai considerabile și deci mai condamnabile.

De ce se întâmplă acest lucru, când plata la timp a salariilor a fost făgăduială solemnă făcută de partidul liberal, înainte de alegerile pentru Cameră și Senat?

De ce se întâmplă acest lucru când departamentul școlilor este condus de dr. Angelescu, omul cu cel mai mare prestigiu în actualul guvern, prestigiu ce-i vine în special dela poziția foarte strategică, pe care o ocupă în partidul liberal: la confiniul dintre bătrânii și tinerii liberali?

De o bucată de vreme suntem asurziți de sgomotul pe care-l fac cu sărbătorirea d-lui dr. Angelescu, nu învățătorii seriosi, care înțeleg să nu ducă aărbătoririle la banalizare, ci mercenarii pe care din nefericire îi are și corpul nostru.

Sărbătorirea d-lui dr. Angelescu? De ce? La salarul nostru de mizerie, ni-a dat o centimă în plus?

Primim salariile mai cu regularitate?

A numit 6000 de învățători noui și a impus gradațiile în buget pe o dată la care Dumnezeu știe de nu se va amâna la nesfârșit?! Și-a făcut datoria. Când noi ne facem datoria în condiții atât de grele, ne sărbătorește cineva, ori măcar ni se plătește la vreme ceiace ni se cuvine? Nu. Atunci? Atunci să-l lăsăm pe d. dr. Angelescu, să-și facă datoria. Noi să-i cerem doar să și o facă mai complect și nu să-l încurcăm cu lingușirile și adulările nedemne de corpul nostru.

Când, mai lunile trecute, Ministrul nostru a făcut un gest pentru impunerea gradațiilor în buget, tot aici, eu am arătat aprobare și admirație sinceră; doream însă ca acel gest să fie impus până la consecințe mai fericite pentru corpul didactic și școala primară.

Intârzie salariile și Ministrul nostru nu intervine. Pentru aceasta, cu atât mai respingători și mai odioși îmi devin lingușitorii și mercenarii din rândurile noastre.

Gh. Chirițescu

DISCUȚII

INTRE BOERI ȘI „GHIORLANI"
De vorbă cu Moș Costache, „ghiorlan" din Onceștі

De mult nu mai văzusem pe Moș Costache din Onceștі și eri mă pomenesc cu el acasă; acelaș Moș Costache de acu 5—6 ani, numai că era ceva mai adus de șale.

Era trudit Moș Costache, că umblase toată dimineața prin oraș după târgueli și mai fusese și pe la Nicolina, la un nepot, ucenic la un potcovar.

Tren avea tocmai seara, așa că putea să se odihnească. Ca să-i mai treacă de urât, i-am dat o gazetă, iar eu mi-am văzut de treabă prin ogradă. (Moș Costache învățase să citească aproape de bâtrânețe, de la nepoți).

—„Domnu Sandu, n'ai vre să mă dumirești și pi mini, că iaca ci zâci boeriu ista!" și Moș Costache îmi arătă articolul d-lui Scriban.

„După cum zâci boeriu ista, însamnă că tăți aciia cari s îmbracați, îs boeri; dar eu am văzut un domnișor îmbracat cu niști haini, di parcă eara scos din cutie, da când colo eara hoț, c'o furat paralili di la o cucoană.

„La noi în sat, copchilu fură poamili di pin grădini pintrucă tat-su nu-i dă din grădină di la el, că pi urmă n'ari ci mai vindi. Da copchilui-i copchil! Vre!

„Acu acii di la București n'aveau poami, n'aveau haini sau ci n'aveau di l-o omorât pe advocatu ceala?!.. Da acia earau copchii din boeri, cu carti și cu'nvățătură, nu ca a noștri să furi numa poami din grădini.

„Adica dacă o mers acia beți în otomobilă s'o murit unu, n'o avut di la cini învața? Crezi că boeriu si multămești numa c'o cafeluță și c'o țâgară di titiun? Câți boeri am văzut eu, cu ochii mii, că s'imbatau mai rău ca țarani, și nu mureu pintru că șoferiu nu eara bat. Și pi urmă boeriu eara bolnav o săptămână di zăli, zâcè c'o răcit și chema doftoru. Pi sămni că și șoferiu ista o văzut la boerii lui, s'o făcut și el. Da pi el n'o avut cini să-l plimbi când s'o îmbătat, s'o dat di dracu.

„Zâci bini boeriu ista că poporu îi ca un copchil, pi cari nu trebui să-l leși di capu'lui. Da și profesăru din sat o zâs și mai bini: Copchilu samănă și la chip și la apucături cu părinții lui. Cari-s părinții poporului dacă nu acii cari au grijă di trebili țări? Cum vrei 'mneta să fie poporu, dacă acii mari, nu-s cum trebui?

„In loc să facă școli cât mai multi ca să se mai lumineze oleacă prostimea, spitaluri, că iaca mor oamenii pi drumuri, să ni dei la fiecari sat câti un doftor, să mai închidă din crâșmi, ii se plimbă pin străinătăți și toacă paralili, ca pi curechi. Ba, si mai audi că vre si facî și războel, că n'o murit distulă, „ghiorlănimi" în războlu ceal mari.

„C'că un boer, nuș'di pi undi, ari aș di multi parali, că dacă o capatat 60 milioani di lei, o uitat cini i-o dat. La altu i-o dat unu 20 di milioani di lei, așa, di geaba și ceala n'o vrut să ei pintru că nu-i trebui.

„Nu li trebui! Nu li trebui! Da dacă i-o prins cu ocaua mică, dă vina unu pi altu: că ceala o furat mai mult, că ista n'o vrut să-i dei și îi cealălant și așa o țân ii di v'on an

NOTE ȘI IMPRESII
VIAȚA FEMEILOR IN RUSIA
Concurența cu bărbații.— Ocupațiile.— Căsătorii libere.— Gospodina și mama.— Dispariția prostituției.— Femeia în armată

Corespondentul agenției „Centropress", care a făcut o anchetă în Rusia, publică următoarele amănunte interesante asupra femeilor din republica Sovietelor:

Femeia rusă a fost mult timp considerată ca sclavă. Astăzi se bucură de cea mai mare libertate: egală în drepturi politice și economice cu bărbatul, n'are nici un privilegiu și nici o datorie mai mult decât bărbatul.

Intre bărbat și femeie s'a deschis lupta prin concurență, In această luptă femeia rusă iese de foarte multe ori învingătoare.

Ocupațiile

In Rusia femeia are, în ocuparea diferitelor slujbe, acelaș drept ca și bărbatul. Dintre două tramvaie ce merg pe aceiași linie, unul e condus de un bărbat, celălat are la cârmă o femeie. Taxatoarele la tramvaiele din Moscova sunt mai ales femei, căci femeia s'a dovedit harnică și onestă. Femeia se întâlnește de asemeni și la conducerea autobuzelor și chiar mașinelor de piață.

In magazine sunt mai multe vânzătoare decât vânzători, pe când directorii sunt în majoritate bărbați. Prin birouri foarte mulți bărbați și puține secretare. In guvernul sovietic nu-i nicio femeie, iar printre parlamentari una singură. Nimeni nu se interesează de sexul celui ce se prezintă la ocuparea unui post, dar mai întotdeauna în posturile de răspundere femeile pierd partida.

In Rusia nu mai există nici femenism nici antifemenism. Lupta se dă prin concurență.

La bucătării sunt mai multe femei; la țară sunt mai multe învățătoare decât învățători; deasemeni în sanatorii și la orfelinate de copii.

Căsătoria

Căsătoria în Rusia e complet liberă. E suficient ca doi tineri să se legitimeze și să ceară să se căsătorească; și totul e gata. La fel de ușor e și divorsul. E de ajuns o simplă cerere, făcută chiar numai de unul dintre soți. Consecința este că în Rusia sânt multe concubinaje și căsătorii foarte libere.

O altă urmare interesantă pentru mentalitatea rusă, e că femeia consideră acum relațiile sexuale, așa cum le consideră bărbații la noi, fără prea multe obligații.

Numărul divorțurilor scade după proporția sporirii numărului copiilor. Cu cât sânt copii mai mulți, cu atât și căsătoria în Rusia sovietică devine mai trainică.

Copii sunt foarte mulți și grija educației o are în primul rând familia. Educația copiilor de Societate s'a dovedit neîntemeiată. In colectiv sunt educați numai copiii fără familie.

Lucrătoare, gospodină și mamă

In fiecare fabrică sunt lucrători și lucrătoare. Se înțelege deci că alături de bărbat câștigă și femeia, mai ales că salariile sunt foarte mici. In vremea când femeia se află de pildă la fabrică, copiii sunt aduși în „parcul fabricii". Femeia, înainte de a intra în fabrică, lasă copilul în parc, ca pe o haină la garderobă. In parc sunt îngrijitoare și tot felul de aparate de sport și jucării; o sală de mâncare și paturi pentru somnul copiilor la amiază sau noaptea, dacă cumva lucrătoarea are de lucru în timpul nopții.

Afară de acestea, femeia, deși lucrează alături de bărbat, totuși la întoarcerea dela fabrică, se apucă de curățenie, de gătit mâncare, spălat și cârpit rufe, etc.

Are desigur dreptul la muncă alături de bărbat, însă în practică femeia muncește aproape de două ori mai mult decât bărbatul. Veniturile sunt mici și nu le dă mâna să ia masa la cantina fabricii.

Apărarea socială a femeii

Există aceasta în ceea ce privește lucrul în general, nu

(Continuare în pagina II-a)

Continuare în pagina II-a

DOAMNĂ, APĂRAȚI-VĂ.

Dacă fața Dv. Doamnă, se ofilește, dacă pleoapele Dv. se încrețesc, dacă obrajii Dv. pierd frăgezimea culoarei, dacă părul Dv. își lărgește cărarea și lasă tâmplele descoperite, mai înainte de a vă speria și de a încerca tot felul de lucruri, gândiți-vă la acidul uric care otrăvește cu încetul dar în mod sigur rasa noastră. Se poate afirma că 80% din femeile de 30 la 50 de ani, cari îmbătrânesc timpuriu, ar recăpăta tinerețea care le părăsește, dezintoxicându-și sângele.

De aci vine această concluzie paradoxală, însă perfect exactă: Dacă voiți să vă apărați tenul Dv., apărați-vă mai întâi rinichii, făcând să se topească și să se elimine mai repede acidul uric care îi imbâcsește și îi surmenează.

URODONAL

Indispensabil la orice femeie care nu vrea să îmbătrânească

LA FARMACII ȘI DROGUERII

Este un produs CHATELAIN
MARCA DE INCREDERE

Intre boeri și ghiorlani

(Continuare din pag. I-a)

di zâli, cu ceia, cum îi zâci ?... cu Skoda, bat-o Dumnezău!

„Și zâci boeru că îi vini așa o poftă să lipească câti-va palmi după ceafă „ghiorlanulu“, dacă zâci mașină în loc di otomobil. Apoi și aiasta-i tot poftă boerească. Țân minti că tata, Dumezău să-l erti, eara bolnav și-o vinit vatavu să-l ei la „boeresc“. Tata, dacă n'o putut să meargă la lucru, o vinit boeriu și l-o scos di l-o bătut cu harapnicu și l-o fugărit calari di o ramas tata ca mort pi gios. Și dacă o văzut pi urmă că-i pi moarti l-o lasat în paci pi tata și l-o luat pe Neculai la lucru, că el eara mai mari din tăți copchiii că ave 11 ani de-acu.

„Să vedi treaba că acuma și prostimea știi di șantanuri, da mai di mult, numa boerimea se ducé acolo, că fetili celea cântau numa franțuzăști și ci-i trebui prostului să audă numa și să nu'nțăleagă 'mnic ? Da acuma, pi sămni c'o învațat românești fetili celea. Dă, ci si zâc!

„Mai zâci în gazetă, că fiicari boer ari saracii lui pi cari-i ajută. Asta o știu, că doară și Dumitru a lu Ion Ciobanu îi pin Eși și stă bini Ari leafă în fiecari lună di la un boer, fiincă l-o votat și-o pus și pe alții să-l voteze. O zâs Dumitru să-i dei și lui o slujbă, da boeru o dat slujbi cât o dat la alții și pentru el n'o mai avut; și acu îi dă parali așa, di la el. Da mă mier că-i dă, că doară be oleacă, da să vedi treaba c'o învațat și el să bei boerește și nu să cunoaști.

„Cum să schimbă lumea! Băetu popii, cât eara la liciu, nu eara sară să nu-l vezi primblându-se cu fata lui Ioină crâșmarul, sau cu flăcăi din sat. După ci a vinit di la Eși, că învața de-acu să să facă advocat, n'o mai schimbat o vorbă cu flăcăii sau cu fata jâdanului. Cică el nu vorbești cu tăți ghiorlanii și cu tăti jâdaucili.

„Eu n'am putut să învț pi ficiorii mii carti multă, da i-am învățat să respecte fimeia dacă-i harnică, să nu să legi di jâdan dacă nu l-o furat la cântar și dacă nu i-o vândut scrumbie ră.

Să-și vadă di trebili și di munca lui și să disprețuiască pi oamenii cari trândăvesc.

„Și ci are ghiorlanul bun di învățat di la boer?

Cică o cucoană si iubé cu un câni, di mama focului, și-o făcut în loc de copchii, căței. Da eara mai rău dacă earau copchii, că ti pominești că ajungeu cine știi ci oamini mari cu toate că earau ficiori di câne.

„Boeriu, dacă-i așa di ditreabă, cum o văzut că fata ghiorlanului n'ari ci mânca și si faci curvă, trebui să-i dei de lucru cinstit, nu si si ducă si pitreacă că e".

„Domnu Sandu, da eu ti țân la palavri și treaba șădi! Apoi eu mă pornesc c'o început a'nsara. Cu bini, Domnu Sandu!"

. . . . . .

Am rămas privind în urma „ghiorlanului“ gîrbovit, care-și târa grăbit opincile sparte, de frică să nu scape „trinu".

ALEXANDRU DRĂGOI
muncitor

Apa și... socrul!

O scenă amuzantă la primărie

Măsura luată de administrația comunală de a suprima apa acelora cari n'au plătit dările, dă loc la unele scene hazlii.

Se prezintă un proprietar, dator pentru apa consumată de doi ani.

D. primar Osvald Racoviță îl primește cu multă amabilitate.

Proprietarul cere a fi păsuit mai departe.

— «Nu pot,—zice primarul, —așa a hot rât de egația permanentă și eu nu calc hotărârile delegației».

— „Nu am eu toată vina, —zise proprietarul,— dar socrul meu, a întârziat cu plata".

D. Osvald Racoviță foarte dulce ripostează,

— „Te cunosc, iești un ginere ideal,—fă și acest sacrificiu și plătește pentru socru!"

Și ginere e a plătit... D n

Onorate gospodine

Magazinul TURDA

STR. CUZA VODA 71

Unicul depozitar al renumitelor borcane

„SIMENS“

obținând dela fabrică o reducere de 10%; a pus în vânzare borcanele „Simens“ acordând un rabat de 10% din prețurile mai jos notate:

Un borcan de 1/4 litru Lei **18**
„ „ „ 1/2 „ „ **21**
„ „ „ 3/4 „ „ **24**
„ „ „ 1 „ „ **26**
„ „ „ 1½ „ „ **35**
„ „ „ 2 litri „ „ **40**

Deasemenea a eftinit la LEI 370 un aparat cu termometru și cartea de instrucțiuni pentru sterilizarea borcanelor „Simens“ și „Weck“.

Profitați de ocazie

S'a deschis

CAZINOUL

DIN

VATRA-DORNEI

cu jocuri diferite.

Bulă, Ruletă, Chemin de fer, etc.

ÎN LARGUL MĂREI CA ȘI PE TĂRM

TESTA

COMBATE: NEVRALGII RĂCELI MIGRENE AMEȚELI GREAȚĂ FIORI

OBȘERVAȚI TABLETA

România
Corpul Portărelor Trib. Iași
Nr. 120

Anul 1934 luna August în 9

Se publică spre cunoștința generală că conform adresei Jud. Ocol I Mixt Iași No. 21280/934 se va vinde prin licitație publică în ziua de 23 August 1934 ora 10 a. m., averea mobilă sechestrată cu Procesul Verbal Nr. 1212/934 dela A. Voiculescu la pretenția A. Ștefăniu avere compusă din: 1) un bufet lemn, 2) două scaune de pae cu spătar, 3) una masă rotundă de pae, 4) una canapea cu 4 picioare cu spătar, 5) un ceasornic de faianță, 6) 2 draperii iute grenat, 7) 2 șifoniere furnir braunis, 8) una oglindă dreptunghiulară îmbrăcată cu gravuri, 9) un lavoir de tablă cu 2 etajere, 10) una toletă culoare galbenă cu oglindă ovală cu ramă de lemn, 11) una pendulă de perete în cadru de lemn galben, 12) 2 noptiere având sus dulapaș cu oglindă ovală, 13) una canapea pluș roș cu trei perne pluș roș, 14) una mesuță ovală, 15) 2 covoare țesut național apr. 2 | 3 m., 16) 2 draperii grenat de iută, 17) una masă pătrată 12 persoane, 18) una canapea dormeză cu căpătăi îmbrăcat cu dosuri de saltea, 19) 4 scaune cu spătar cu fund de paie lemn negru.

Vânzarea se va face în Iași str. Trantomir 14. pe bani gata și în asistența comisarului respectiv, la domiciliul debitorului.

Șef Portărel, BAZALI
Secretar, D. Stancov

ULEIURI garantate, culori și lacuri cumpărați numai LA CĂMILA.

x **Comandați clișee la ziarul „Opinia“.**

Balneolog confirmat
Dr. Albert Ficler
Medic-Șef de Spital în București, consultă în
Băile Vatra-Dornei
Strada Regele Ferdinand 40
(casa Klipper)
peste drum de Farmacia „Steaua“

Liceul de fete al profesorilor asociați
„M. KOGALNICEANU“
Școală particulară cu drept de publicitate
IAȘI — Str. Căpitan Păun No. 16 — ***IAȘI***
Inscrierile se fac în fiecare zi
între orele 10—12 și 5—7.
Examenul de admitere în clasa I-a se va ține în același timp cu cel de la școlile statului, iar înscrierile pentru această clasă se fac până la 1 Septembrie c.
ADMINISTRAȚIA

x „Opinia“ *face abonamente pentru orice stațiune balneară sau climatérică din țară cu 50 lei.*

AZI la ROXY 2 mari filme muzicale cu 12 și 8 lei
A fost odată un muzicant
(Es war einmal ein Musikus) cu Szoke Szakal, Verebes, Victor de Kowa și Jean Moscopol. Al doilea film
Fata Pădurarului
Silly Simphonie și Jurnalul completează programul. Acelaș program diminețile de Mercuri, Sâmbătă și Duminică cu 8 și 6 ei.

DOCTORUL
OVIDIU CORDESCU
consultă zilnic pentru boli de
Nas, gât și urechi
de la 4—7 p. m.
în str. Gh. Mârzescu 16

Călătorii spre insulele Atlantice

Voiajați în toamna anului 1934, spre insulele: Baleare Madeire, Azore, Canare, Wight etc. cu admirabilele vapoare ale Societății

Hamburg-Amerika Linie

Trei plecări și anume:
6—27 Septembrie cu neîntrecutul vas „Oceana“
Prețuri dela 18.000 lei în sus.
6—21 Octombrie cu admirabila Milwaukee
Prețuri dela 12.000 lei în sus.
3—18 Noembrie cu minunatul vapor „Milwaukee“
Prețuri dela 12.000 lei în sus.
Prospecte detailate și înscriereri la
HAMBURG AMERIKA LINIE IASI Str. Lăpușneanu 20

VIAȚA FEMEILOR IN RUSIA

(Continunare din pagina 1-a)

însă special creiată pentru femeie. E egalitate și concurență fără privilegii.

Astfel, femeile muncesc și la construcțiile liniilor subterane. Cară beton, nisip, fiare și alte materiale grele necesare lucrării. O zi muncește ziua, cea următoare, noaptea, și nu se gândește nimeni să ia o măsură de ocrotire a femeii, căci ar fi rău înțeleasă. La noi femeia e ocrotită prin lege; în Rusia e obligată să muncească la toate prin concurență.

Prostituția

Libertatea sexuală a îndepărtat aproape prostituția în republica Sovietelor. Mai sunt fără îndoială prostituate pe uliță, cărora li se spune „torgsinovski“, după orașul Torgsin, unde streinii pot căpăta totul cu para'e. Și astfel în Rusia numai streinii alimentează prostituția. In hotelurile pentru streini sunt multe, pe ulițele Moscovei însă nici una.

Ce n'a putut să înlăture libertatea sexuală, a înlăturat cadastrarea cetățenilor. Prostituatele n'au primit bilete de liberă petrecere și astfel au dispărut. Acum muncesc în fabrici.

In armată

Informația că femeia rusă ar fi înregimentată în armata roșie a fost desmințită. E adevărat însă că milioane de femei sunt educate militărește.

Se găsesc desigur și în cadrele armatei, însă cu diferite însărcinări administrative și de asistență socială. In cazul unui războiu femeile vor juca un mare rol.

Un congres al podgorenilor la Iași

Doleanțele viticultorilor.— Intrunirea de Duminică

La sindicatul viticol a avut loc o consfătuire a podgorenilor din regiunea Iași, sub președinția d-lui I. C. Teodorescu, președintele sindicatului viticol din localitate.

D. Teodorescu a făcut o expunere a chestiunilor care interesează pe podgoreni, începând cu acea a exportului de struguri, arătând ofertele venite din Polonia și anunțând că se așteaptă rezultatul vizitei d-lui Manolescu-Strunga la Varșovia.

D. Teodorescu a anunțat apoi că Uniunea Generală a sindicatelor viticole, a hotărât să pornească o mare mișcare, în care scop se vor ține congrese prin diferite centre ale țării, pentru a se cere încurajarea și proteguirea viticultorilor. D-sa a arătat că situația podgorenilor este de data aceasta mai mult ca oricând dezastruoasă, prin faptul că produsul vinicol, deși de calitate superioară, ca preț însă nu poate să recupereze nici în parte cheltuielile. Consumatorii vinului sunt ademeniți de diferite basamacuri din spirtul de cereale, distribuite în mod nepermis de către Stat prin Direcția Monopulului Alcoolului. Cu toate prevederile dela capitolul alcoolului, Statul nu realizează nici 500 de milioane din un miliard și 700 de milioane.

Podgorenii văzând cu înfrigurare că toamna vine, culesul se apropie și nu se întrezărește nici o speranță, au hotărât să pornească o acțiune împotriva consumării spirtului de cereale sub diferite băuturi.

Deasemenea cer ca să nu se mai admită fabricarea oțetului din lemn sau alte esențe, ci numai din vin. Uniunea generală a sindicateior viticole are în acest senz pregătită o lege pentru proteguirea viticulturii. Duminică 19 August va avea loc o nouă întrunire a podgorenilor în localul Camerei de Comerț, la care vor participa și comercianții detailiști și engrosiști de vinuri.

D. Teodorescu a anunțat un mare congres al viticultorilor la Iași pentru luna Septembrie, când se va deschide lupta împotriva spirtului de cereale. Acest congres, la care vor fi invitați miniștrii de sănătate, finanțe și domenii, prin natura sa de luptă împotriva alcoolismului, va fi prezidat de Mitropolitul Moldovei.

IN ȚARA FRUCTELOR

Cum este speculată populația

Fructele noastre se vând mai ieftin în străinătate decât la noi

După cum se știe anul acesta recolta de struguri și fructe este foarte abundentă.

A fost așa bună recolta, în cât ca în nici un an, avem deajuns să și expor ăm.

Față de această situație, în urma intervențiunilor d-lui ministru Manolescu-Strunga, autoritățile ceferiste au luat măsuri pentru ca exportul strugurilor și fructelor să nu sufere întârzieri.

Transportul fructelor

Astfel, direcția generală c. f. r. a dispus ca la cererea producătorilor, să se pue imediat vagoane la dispoziție.

S'a admis ca în caz de urgență să se atașeze până la 5 vagoane la trenurile de călători; iar pentru transporturile mai mari să se formeze trenuri rapide de coletărie.

Actualmente se exportează struguri și fructe în Cehoslovacia.

Până acuma au plecat peste granița multe vagoane.

Mai scump ca în străinătate !...

Un fapt scandalos, ce denotă specula ce domnește în unele regiuni ale țării, este următorul:

Cehoslovacii care importă struguri și fructe din România, cumpără aceste produse mult mai ieftin ca noi.

Ei plătesc strugurii 4 până la 5 lei kgr., iar la noi se vând cu 10 și 12 lei.

Dar specula aceasta nu se resimte numai la struguri, ci și la celelalte produs, care sânt cultivate la o palmă de loc de piața de desfacere.

Un exemplu:

Un harbuz de 6 kgr. care la Tecuci se vinde cu 3-4 lei, la Iași se plătește 24 lei!

Elocvent, nu? Și autoritățile n'au nimic de spus?

SP.

Colonia școlară „Spiru Haret“

își începe căminul său la Mangalia

Fostul și actualul guvernator al Băncii Naționale fac donații

Sâmbătă după amiază, la Mangalia, în liniștea unei frumoase zile de vară, la câțiva pași numai de malul mării, s'a pus piatra fundamentală a Căminului „Spiru Haret“.

Serviciul religios a fost oficiat de parohul Mangaliei, Pr. Gh. Căciulă, după care d. V. Niculiu, delegatul Coloniei, în câteva cuvinte arată străduințele și greutățile cu care are de luptat comitetul în frunte cu d-na Leliana O. Popovici, pentruca un număr de copii săraci și debili din Iași să se poată folosi de binefacerile întăritoare și tămăduitoare ale nisipului și soarelui marin. Aduce mulțumire d-lui Gr. Dumitrescu, guvernatorul Băncii Naționale, pentru donația de 3000 lei și d-lui Theodor Bădărău, directorul Liceului Internat, pentru sfatul și îndemnul la clădirea unui local propriu coloniei ieșene.

D. Mihail Manoilescu, fost ministru și guvernator al Băncii Naționale, își arată mulțumirea de a putea participa la această solemnitate. D-sa spune că participă în vreo patru calități: ca vecin, ca profesor, ca ieșean și mai ales ca fiu de institutor, știut fiind că această operă se ridică prin interesul și dragostea dăscălimei primare. D-sa donează 5000 lei.

Gestul este imitat și de dr. Stănescu din București care donează 2000 lei.

D. N. Roșculeț, primarul Mangaliei, făgăduește sprijinul oficial al târgului, iar d. Helgiu inspectorul școlar al Dobrogei, aduce cuvinte de elogiu inițiativelor ieșene, după care d-nii Manoilescu, Bădărău și Niculiu pun piatra fundamentală. Figurile micilor coloniști în tot timpul festivității au fost iluminate de încrederea și mândria că în alți ani, nu vor mai cerși adăpost altora, ci vor avea casa lor.

Munca pentru construirea căminului continuă cu toată hărnicia sub supravegherea directă a d-lui V. Niculiu, conducătorul coloniei. Fântâna este aproape terminată.

Asistența în afară de copii. D-nii: Manoilescu, Th. Bădărău, Inginer Bădărău, Dr. Stănescu, Prof. Galița, dir. Lic. din Ploești, Rosculeț primarul Mangaliei, Neculau secretarul Primăriei Mangalia, V. Niculiu cu d-na, Gh. Chirițescu, d-na Nat. Cojocaru, C. Costinescu cu d-na, D. Ardeleanu instit. Botoșani cu d-na, Inspector șc. Helgiu, Fusaru înv. Mangalia cu d-na, d-rele Frățiță, Niculiu, Engel, Lehaci și Mihail. *Asistent*

x In toamnă va apărea romanul *„Sensualism ascuns“* de tânăra scriitoare ieșană d-ra *Mioara Atanasiu.*

Prin tema interesantă pe care o pune, romanul e menit să cunoască un frumos succes.

Informații

x La spitalul Iraelit a fost adus bătrânul Simon Heldsohn, în etate de 63 ani, din Tg.-Frumos, care are mâna stângă sfâșiată de mușcăturile unui câine.

Rănitul a rămas internat în spital.

x D. Dumitru Leahu, funcționar la Epitropia Sft. Spiridon, ne roagă să arătăm că soția d-sale n'a introdus la parchet nici o reclamație împotriva sa, așa cum arăta un ziar local.

D-na Leahu a intentat numai acțiune de divorț.

x Mai mulți proprietari din str. Nicolina ne roagă să aducem la cunoștința d-lui primar Racovitză, că din cauza unor lucrări efectuate de uzina de electricitate, scurgerea apei la marginea trotuarului a fost stăvilită.

Astfel în dreptul casei cu No. 115 (peste drum de școala „V. Conta“) stă în permanență o băltoagă de apă.

Locuitorii cer măsuri de îndreptare.

x **Dr. Brener** *specialist mamoș*, boli de femei. Cons, 2—6 d. a. str. Lăpușneanu.

Liceul Ortodox de fete
„ELENA ODOBESCU"
— IAŞI, Str. Lascar Catargi No. 20 —
Liceu cu aceleaşi drepturi ca la Stat.
EXTERNAT, INTERNAT ŞI SEMI-INTERNAT
Taxele foarte reduse
Pentru fiicele de funcţionari şi pensionari, plata în rate lunare. Examenul de admitere în clasa I-a începe la 1 Septembrie. Inscrieri şi reinscrieri, zilnic, între 10—12 a. m. şi 3—5 p. m. *Direcţiunea*

Congresul învăţătorilor va avea loc probabil la parcul sportiv dela Copou

Pregătirile comitetului de organizare

In localitate continuă pregătirile pentru organizarea marelui congres al învăţătorilor, ce se va ţine la Iaşi în zilele de 8, 9 şi 10 Septembrie.

Comitetul organizator a hotărât ca congresul să se ţie la Teatrul Naţional. Dar din cauza marelui număr de participanţi, organizatorii congresului vor fi probabil siliţi să caute un alt loc, unde să se desfăşoare marea manifestaţie învăţătorească.

Acest loc ar fi stadionul sportiv „Regele Ferdinand I" dela Copou, unde ar putea încăpea cei câteva mii de participanţi.

D-nii T. Zipa prefect de judeţ şi Osvald Racoviţă, primarul oraşului, au promis tot concursul pentru reuşita congresului.

Pregătirile organizatorilor

Zilele acestea a avut loc o consfătuire, la care au participat d-nii Osvald Racovitză, Th. Zipa, C. Platon preşedintele asociaţiei învăţătorilor ieşeni, C. Eremia secretarul asociaţiei, Victor Bogdan, etc. cu care prilej s'a luat în discuţie chestiunea congresului învăţătorilor.

In ziua de 26 August va avea loc o consfătuire a comitetului organizator, la care va participa şi d. V. Ţoni, preşedintele asociaţiei generale a învăţătorilor din România. In legătură cu organizarea congresului, d. C. Platon, preşedintele asociaţiei ieşene, ne-a declarat următoarele:

Ieşenii şi congresul

„Pentru învăţătorimea ieşană faptul că s'a fixat la Iaşi ţinerea congresului general din anul acesta,—constitue o deosebită onoare. Şi învăţătorii vor căuta să nu desmintă hărnicia lor şi să puie fiecare cât mai mult suflet pentru reuşita congresului.

Nu vom cruţa nimic, pentru ca Iaşul cultural să fie la înălţimea lui. Aceasta cu atât mai mult cu cât învăţătorimea locală va sărbători în cadrul congresului general, pe d. dr. C. Angelescu ministrul şcoalelor, care s'a dovedit a fi unul din cei mai sinceri apărători ai învăţătorimei.

Totodată, întrucât chestiunea revizionismului este la ordinea zilei, congresul va fi şi o mare întrunire de protest împotriva revizuirei graniţelor, care pune în primejdie pacea întregei Europe".

După cât suntem informaţi, d. dr. C. Angelescu ministrul instrucţiunei, înştiinţat că în anul acesta congresul general al învăţătorilor se ţine la Iaş, şi-a manifestat mulţumirea pentru acest lucru, arătând că va participa cu plăcere la marea manifestaţie a învăţătorilor.

LONNY

Nervii

sunt istoviţi atât prin eforturile ce le facem din pricina grijilor şi supărărilor—şi nervozitatea e dăunătoare sănătăţii noastre.

Tabletele de aspirină au darul, —prin regularea adusă circulaţiei sângelui,—rapide lecuiri a nervilor In acest chip dobândim prospeţimea şi liniştea sufletească,—ceea ce ne îngădue să petrecem o seară plăcută.

ASPIRIN veritabilă numai cu crucea

ANCHETELE „OPINIEI"

Domnul Viorică şi localul său istoric!

Acolo unde se întâlniau Octavian Goga, Nottara, Manolescu, Brezeanu, etc. Amintiri interesante din vremea războiului. D. Leonte şi politica. Sectorul sacrificaţilor

Continuăm ancheta în piaţa Sf. Spiridon.

„Ne oprim la restaurantul „Viorică"..

Mulţi, foarte mulţi chiar, m'au îndemnat să stau de vorbă cu proprietarul acestui local, despre care se ştie că are un trecut bogat în peripeţii.

Local istoric

Il găsesc pe d. Viorică în faţa restaurantului, stând meditativ pe un scaun.

Are o înfăţişare orientală; o privire care trădează energie şi o inteligenţă vie.

Punându-l în curent cu scopul vizitei noastre, d. Viorică ne decepţionează de la început, spunându-ne că localul său este „un local istoric" şi într'adevăr are multe amintiri frumoase şi originale, însă intenţionează să le scrie singur.

Cu tot acest avertisment defavorabil, ne-am pus pe scaun la ora 4 p. m. şi am stat până după ora 8 seara, ascultând pe d. Viorică.

Trebue să vă mai spun că de la început d. Viorică mi-a sechestrat creionul şi notes-ul, neadmiţându-mi să însemn un cuvânt.

Deşi am promis formal d-lui Viorică că nu voi reda nimic din cele povestite de d-sa. îmi permit totuş, din simpatie pentru cetitori, acest mic „delict".

Literaţi şi artişti

Partea cea mai frumoasă din povestirea d-lui Viorică a fost episodul petrecut la Iaşi în timpul războiului din 1916—1918, când tot ce are românismul mai nobil era refugiat la Iaşi: literaţi, artişti, înalţi politicieni, etc.

Şi mulţi din această lume veneau să discute, să se ospăteze, să se înveselească la localul din str. Brătianu, — local pe atunci proprietatea părintelui d-lui Viorică.

„La Bachus"

Aşa se numea pe atunci localul, al cărui succesor este azi d. Viorică..

La Bachus se întâlneau: Octavian Goga marele poet, maestrul Nottara, Manolescu, Brezeanu. Tanase, precum şi profesori universitari, avocaţi, ziarişti, şi alţi intelectuali.

Aici Goga a scris multe din poemele sale naţionale, aici se discutau şi se puneau la cale nevoile ţării, se plângeau înfrângerile şi se dădeau banchete pentru victorii. Aici s'au ţesut multe iluzii şi speranţe românesci până la împlinirea visului de făurire a României Mari.

D. Viorică era prietenul acestei lumi, şi deşi de origine grecească, lua parte la toate durerile şi toate bucuriile româneşti.

Nopţi ca în poveşti

D. Viorică ne vorbeşte despre banchetele petrecute împreună cu marii bărbaţi români—banchete interminabile cu băuturi speciale, cântece şi fast ca în poveşti. Nopţi care începeau spre a nu se mai sfârşi.

Trebue adăugat că aceste chefuri erau susţinute materialiceşte de d. Viorică, pe atunci om bogat.

Furnizorul Regelui

Tot din timpul războiului, spre a ne arăta situaţia grea de atunci, d. Viorică ne povesteşte că de la Casa Regală care-şi avea reşedinţa la Iaşi, veneau la părintele său după alimente cu împrumut. Şi totuşi d. Viorică nu şi-a pus ca antet „Furnizor al Curţii Regale".

In braţele d-lui Goga

Cu prilejul serbă oririi d-lui Goga de către tineret, revăzându-l pe Viorică, marele poet l-a luat în braţe, evocând împreună scene ieşene din timpul războiului.

Cu marele artist Tanase, d. Viorică este deasemeni bun prieten. De câte ori vine la Iaşi, Tanase nu scapă prilejul să-l viziteze pe Viorică, iar tot timpul duc corespondenţă.

Amintiri despre patrie

D. Viorică este născut în ţinutul Trebizondei (Asia mică) din părinţi greci. In tinerete s'a adăpat la filozofia marelui gânditor Platon, ocupându-se şi cu literatura greacă.

Multe amintiri frumoase păstrează acest modest comerciant din patria lui (deşi astăzi se confundă cu noi românii), amintiri pe care ni le-a zugrăvit într'o culoare impresionantă.

Cerem iertare d-lui Viorică pentru «actul de trădare» comis, descriind fragmentator impresiile sale.

Cu voia d-lui Viorică (dacă o vom obţine) vom mai face unele evocări interesante.

Căpitenia negustorilor

Trecând prin piaţă, nu poţi să treci cu vederea pe d. Leonte, căpitan în rezervă, care în prezent se ocupă cu comerţul, stând zilnic şi robotând la măcelăria pe care o are în piaţa Sf. Spiridon.

D. Leonte a reuşit chiar să se impue în lumea comercială, ajungând negustor fruntaş sau cum zic negustorii: „căpitenia comerţului", făcând aluzie la gradul avut în armată de d. Leonte.

La prăvălie

Il găsesc la prăvălie alături de simpatica d sale tovarăşă, ambii îmbrăcaţi în halate albe ca zăpadă.

Dacă n'ai vedea firma, nici n'ai crede că e o măcelărie. Nici o urmă de sânge, deşi stau singuri şi servesc clienţii.

Ca şi ceilalţi comercianţi d. Leonte refuză a se lăuda că face afaceri strălucite.

Despre politică

Deşi activ în comerţ d. Leonte găseşte totuş timp şi pentru politică, fiind membru în partidul liberal dela guvern.

In preajma alegerilor generale, d. Leonte a dus o luptă vajnică, organizând un important sector de oraş— sectorul I. C. Brătianu — aducând un însemnat aport electoral.

Il rog să-mi vorbească ceva despre politică şi despre satisfacţiile obţinute în urma luptei duse pe acest tărâm. D. Leonte îmi răspunde cu un zâmbet semnificativ...

Sectorul sacrificaţilor

Înţeleg că d. Leonte face parte din grupul de sacrificaţi ai partidului de la guvern şi-l întreb de intenţiunile pe care le are pentru viitor.

— N'am luat nici o hotărâre — ne spune d. Leonte. Când mă voi hotărâ, te voi ruga să publici".

Aflăm cu acest prilej că şi alte elemente de valoare din acel sector, elemente ca şi d. Leonte, au fost la fel sacrificate.

Cum spunea un simpatic comerciant, şi dânsul membru activ în partidul liberal:

— „Sectorul Brătianu este sectorul sacrificaţilor".

Şi după cum constatăm noi, au fost sacrificate şi nesocotite elemente vrednice.

Mai continuăm raita şi printre alţi negustori, după care părăsim piaţa trecând la raionul de manufactură şi galanterie din cartier.

Z. Dessmond

x **Siropul Iodotanic Dr. Ratianu** aprobat de Consiliul Sanitar Superior, se recomandă cu mare succes copiilor lymfatici, anemici, scrofuloşi şi rachitici pentru purificarea şi regenerarea sângelui, înlocuind Untura de Peşte. Nu produce jodism. Depozit Farmacia Dr. Ratianu, Iaşi, Cuza Vodă 48.

Cazul dela percepţia Tg. Frumos

Ancheta ad-ţiei financiare

In legătură cu cazul de la percepţia Tg. Frumos, relatat de noi în unul din numerele trecute, ţinem să precizăm următoarele:

La administraţia financiară s'au primit reclamaţii, care aduceau unele acuzaţii percheptorului Sinişteanu din Tg.-Frumos. Faţă de aceste reclamaţii, d. administrator financiar V. Tăutu, împreună cu controlorii Lazăr şi Sima, s'au transportat la faţa locului, verificând toate scriptele percepţiei Tg. Frumos.

Dar nu s'a stabilit veracitatea denunţurilor.

Mai precizăm că d. Sinişteanu, n'a fost nici un moment arestat, întrucât nu s'a găsit vreun indiciu de vinovăţie împotriva d-sale.

In cazul când rezultatul general al anchetei va fi negativ denunţătorii vor fi traduşi în faţa justiţiei pentru calomnie.

Se înfiinţează societatea apelor

Un împrumut oferit de o întreprindere franceză

D. Lascar Rosetti, distinsul jurisconsult ieşan, e pe cale de a termina redactarea statutului societăţei apelor.

Aceasta însamnă că d. Osvald Racoviţa, primarul municipiului, e ferm hotărît a realiza înfiinţarea societăţei apelor, ce va însemna, după societatea uzinelor de electricitate, o utilă operă edilitară.

Şi un amănunt, interesant: Se afirmă că o societate franceză se interesează de societatea apelor din Iaşi şi e gata ca în condiţiuni avantajoase în caz de nevoie, să aco. de societăţei ieşene un mare împrumut, pentru investiţiuni tehnice şi modernizarea instalaţiunilor.

Perspectiva nouei societăţi se prezintă frumoasă.

DAN

Activitatea sindicatului alimentar

Şedinţa de aseară

Membrii sindicatului Alimentar s'au întrunit aseară la sediul din str. Mârzescu, sub preşedenţia d-lui Spiridon Critico, luând în discuţie o serie de probleme negustoreşti.

După ce s'a dat raportul asupra organizării de filiale în comunele Podul-Iloae şi Trg. Frumos, s'a ales o nouă delegaţie formată din d-nii Iuchel Iancu, Buiunciuc, şi Şt. Gavrilaş care va pleca la Bivolari şi Sculeni, pentru organizarea de sub-secţiuni ale sindicatului.

D. preşed. Sp. Critico a adus la cunoştinţa membrilor convocarea primită din partea societăţei „Ghiaţa", pentru a se discuta asupra proectului.

Sâmbătă când are loc şedinţa între comercianţi şi direcţia fabricei „Ghiaţa" se va stabili în mod definitiv preţul gheţei.

D. Marin Ionescu a propus scoaterea unui ziar al sindicatului. Chestiunea a rămas să se discute.

S'a adus la cunoştinţa membrilor rezultatul intervenţiei făcute la ministerul de finanţe în ceiace priveşte datoriile comerciantului Mendel Leibovici din Str. Gării. Ministerul a admis eşalonarea datoriei în rate lunare.

x **Laboratorul de analize medicale, chimice şi microscopice Dr. Ratianu** autorizat de Minist. Săn. Publice, execută analize complecte de urină, spute, secreţiuni, etc. precum şi orice analize ce interesează industria, comerţul şi higiena alimentară. Iaşi Cuza Vodă 48.

Digeraţi greu?

Când după masă alimentele le simţiţi ca plumbul în stomac, când crampele vă încleştează sau când stomacul dvpare să fie flăcări, ştiţi că aveţi la îndemână mijlocul de a face să înceteze aceste indispoziţii în câteva minute? Jene şi dureri de stomac sunt datorite aproape toate unui exces de aciditate al sucului gastric, care face să fermenteze alimentele şi irită pereţii delicaţi ai stomacului. Pentru a neutraliza această hyperaciditate, luaţi după mese sau când se simte nevoia o jumătate linguriţă de Magnesia Bisurata.

Senzaţia de uşurare este imediată, digestia este de îndată rectificată şi normalizată veţi regăsi la masa viitoare o bună poftă de mâncare, puteţi mânca toate felurile ce vă plac şi digestiile vor fi asigurate uşor şi repede. Veţi găsi Magnesia Bisurata la toate farmaciile şi drogueriile cu preţul de lei 75 flaconul mic, sau în format mare economic Lei 110.

O femeie din Iaşi dă semne de turbare

Eri a fost transportată la institutul antirabic, femeia Elena Gaţi din str. Hanciuc 11, care dădea semne de turbare. Femeia fusese muşcată de un câine acum 10 zile şi a neglijat să urmeze injecţiile antirabice.

Eri Elena Gaţi, cuprinsă de un acces, a fost dusă la institut.

A trăit 120 ani!..

In satul Popeni, lângă Bucecea, a sucombat locuitorul Gh. Fecioru, în etate de 120 ani.

Numitul n'a suferit de nici o boală. Toată viaţa n'a consumat băuturi alcoolice.

In ultimii ani se hrănea nu mai cu lapte şi legume.

Informaţii

x *Ziarul „Curentul" scrie că s'au început tratative, care să stângă litigiul survenit între statul român şi consorţiul Stewart în urma anulării contractului încheiat pentru construirea de drumuri.*

Acelaş ziar arată că reprezentanţii grupului Stewart vor proba că anularea contractului încheiat cu ei şi încheierea unui alt contract (cu „Swenska") s'a făcut cu unele forme de complezenţă, care au sporit valoarea contractului Swenska.

„Curentul" cere o anchetă parlamentară în această chestiune, — în cazul când reprezentanţii grupului Stewart prezintă dovezi concludente în afirmaţiile făcute.

x Am arătat îmbunătăţirile introduse de d. Nicu Stanciu, ajutor de primar, la Târgul de vite de lângă abator.

Măsurile au fost complectate, prin introducerea luminei electrice, spre marea mulţumire a sătenilor cari multe nopţi dorm în târg.

x D-na şi Dl. dr. M. Rothenberg au plăcerea de a anunţa rudelor, prietenilor şi cunoscuţilor naşterea primului lor copil Eduard.

x La Orhei a fost arestat individul Teodor Clucs, care se dădea drept învăţător. Se crede că el ar fi un spion.

x *Lovită de un taur.* — Pe când femeea Elena Bălteanu din com. Ciceşti (Vaslui) se îndrepta spre casă, a fost atacată de un taur, care a trântit-o la pământ.

Ea s'a ales cu un picior fracturat şi numeroase răni pe corp.

A fost adusă la Iaşi şi internată la spitalul Sf. Spiridon, starea ei fiind gravă.

x *Biserică distrusă de trăsnet* — Din Câmpu Lung-Muscel se anunţă că un trăsnet a căzut asupra bisericii Sft. Dumitru din cătunul Pina-Corbi.

Locaşul sfânt a fost incendiat şi a ars complect.

Biserica data din anul 1730.

Alice şi Th. Berescu, mulţumesc foarte călduros tuturor prietenilor şi cunoscuţilor care prin prezenţa lor, flori sau prin telegrame şi scrisori au luat parte la durerea suferită prin perderea iubitei lor soră şi cumnată

Eugenia Visoschi

Târgul de Mostre din Viena

Dela 2 până la 8 Septembrie 1934 (Rotunda până la 9 Sept.). Expoziţie de articole de lux şi casnice. — Expoziţie de mobile. Expoziţia Internaţională de Radio. Expoziţia textilă.—Confecţiuni bărbăteşti şi de dame.— Expoziţie de tricotaje. Expoziţia de blănuri. Industria textilă indigenă.

Expoziţia Internaţională de filme şi cinematografe

Expoziţie technică. Expoziţia de arhitectură şi construcţia drumurilor. Expoziţia de invenţiuni. Articole pt. birouri. Expoziţia sporturilor de iarnă.

EXPOZIŢIA DE ALIMENTE

Expoziţii speciale Braziliei, Bulgariei, Italiei şi Ungariei

TÂRG DE MOSTRE AGRICOLE ŞI SILVICE

Importante reduceri de preţ pe căile ferate române, jugoslave, cehoslovace, ungare şi austriace, pe Dunăre, pe Marea Neagră, precum şi în traficul aerian. Fără viza paşaportului. Cu legitimaţia expoziţiei şi paşaport este liberă trecerea graniţei în Austria. Prin Cehoslovacia, fără viza de transit. Viza de transit ungară se obţine la graniţă prin prezentarea legitimaţiei Târgului de Mostre.

Informaţiuni de toate felurile, precum şi legitimaţia Târgului de Mostre (a le 150 se obţine de a

WIENER MESSE.-A. G., Wien VII

şi la reprezentanţele onorifice.

Interesant

Inimile decepţionate, sufletele amărâte, pot găsi alinarea suferinţelor, adresându-se cu încredere celebrei prezicătoare cu renume mondial

Constantinovna

care mai stă scurt timp la Iaşi

STR. SF. THEODOR 8

RĂCEALĂ, DURERI DE DINŢI, Dureri REUMATICE alină

JAWOL

PUBLICAŢIE

Se aduce la cunoştinţa publică, ţinerea unei licitaţii la Liceul Militar Iaşi în ziua de 24 August 1934, ora 10 a. m pentru aprovizionarea cu materiale, cărţi şi rechizite, pentru anul şcolar 1934 | 1935 a unui efectiv de circa 291 elevi. Valoarea furniturei este de aproximativ 598.546 lei.

Garanţia de 5% prevăzută de art. 92 din legea contabilităţei publice, se va depune în numerar sau efecte garantate de stat, socotite la valoarea lor nominală, în ziua licitaţiei, în primirea comisiunei.

Furnitura se va preda la sediul liceului militar în Iaşi, până la 1 Septembrie 1934.

Licitaţia se va ţine în conformitate cu art. 88—110 din legea contabilităţei publice, care împreună cu caetul de sarcini respectiv, se pot vedea în orice zi de lucru, dela ora 9—12 la cancelaria liceului militar, Iaşi.

Aj. Comand. Liceului Militar Iaşi
Căpitan *Ciornei Nicolae*
Ofiţer cu mat. didactice
Locot. *Constantinescu*

STRANDUL IAŞILOR
Societate Anonimă
CONVOCARE

In conformitate cu art. 15 din statute, convocăm adunarea generală ordinară a acţionarilor pentru ziua de 19 August 1934, oara 11 amează în localul Societăţei de gimnastică din Iaşi.

In cazul când până la aceasta dată nu se va întruni numărul legal de acţionari, adunarea se amână pentru ziua de 26 August 1934 ora 11 amează fără altă convocare.

Ordinea de zi:

1) Darea de seamă a Consiliului de Administraţie şi raportul censurilor.

2) Aprobarea bilanţului şi comptului de profit şi perdere pe anul 1933 şi descărcarea consiliului.

3) Alegerea membrilor consiliului, care conform statutelor vor fi traşi la sorţi şi alegerea censorilor şi censorilor supleanţi.

4) Distribuirea beneficiului în conformitate cu statutele.

5) Alte chestiuni care se vor ivi în cursul şedinţei.

Consiliul de Administraţie

DOCTOR
D. Brânişteanu
Asistent Universitar
— Medic de Spital —
Boli interne
(Roentgen-Diagnostic)
Consult: 2-5 şi după rendez-vous. Str. V. Conta 18

ULTIMA ORĂ

D. Maniu nemulţumit de atitudinea conducerii partidului naţional-ţărănesc

Dacă nu va obţine satisfacţie, d. Maniu e hotărât să se retragă din partid

Bucureşti 15.— La banchetul de aseară în onoarea d-lui Maniu au participat peste 300 prietini şi oameni politici.

D. Gr. Filipescu a adus elogii d-lui Maniu şi a înfierat manevra pentru compromiterea fruntaşului ardelean.

D. V. Madgearu a cetit o scrisoare din partea d-lui Mihalache, care se scuză că nu poate participa la banchet. D. Madgearu omagiază personalitatea d-lui Maniu şi anunţă că partidul naţional-ţărănesc va întreprinde o acţiune energică pentru lămurirea falsului.

D. Maniu *a răspuns, menţionând pentru prima oară rolul d-sale în restauraţia monarhică. Se declară partizan convins al monarhiei. Nu luptă contra coroanei şi n'are intenţii de republică.*

D. Maniu vorbeşte apoi despre rolul dinastiei în propăşirea poporului. Spune că din cauza felului cum d-sa înţelege acest rol a fost nevoit să plece dela guvern şi să se retragă de la şefia partidului naţional-ţărănist.

D. Maniu a încheiat cu cuvintele: „Cine mă aprobă, să mă urmeze. Cui nu-i place atitudinea mea, să nu mă urmeze".

D. Maniu este supărat

pe conducerea partidului naţional-ţărănesc

Prietinii d-lui Maniu afirmă că d-sa este supărat pe conducerea partidului naţional-ţărănesc pentru atitudinea faţă de serbătorirea de aseară. D. Mihalache a comunicat că nu poate participa la un banchet organizat de d. Gr. Filipescu. Iar d. Vaida a ştiinţat că este contra unor asemenea serbătoriri.

Or, d. Maniu socoteşte că asemenea motive nu sânt plausibile. Lipsa fruntaşilor naţional-ţărănişti dela banchet este socotită ca foarte semnificativă.

Se afirmă că d. Maniu va avea o explicaţie cu d. Mihalache pe această chestie. Şi dacă nu va obţine satisfacţie, d. Maniu este hotărât să se retragă din biroul naţional-ţărănesc, reînoindu-şi demisia de acum o lună.

DL. IULIU MANIU

Ceva mai mult; în cazul când conducerea partidului nu se va solidariza faţă cu d-sa, d. Maniu e decis chiar să se retragă din partid.

O scrisoare a d-lui Vaida

In vederea şedinţei biroului naţ.-ţărănesc care va avea loc la Constanţa, d. Vaida a trimes o scrisoare d-lui Mihalache.

D. Vaida anunţă că nu poate participa, arătând punctele d-sale de vedere asupra situaţiei politice.

In ce priveşte „cazul Mirto", d. Vaida lasă soluţionarea în sarcina conducerii partidului, dar spune că s'a dat prea mare importanţă acestui caz.

In încheiere d. Vaida vorbeşte despre banchetul Maniu şi se declară contra unor asemenea serbătoriri.

Fruntaşii naţ.-ţărănişti se întrunesc mâne la Constanţa. Apoi va avea loc şedinţa biroului.

Se va discuta cazul Skoda şi chestiunea falsului. Partidul va întreprinde o acţiune de clarificare în această direcţie.

UN AVOCAT UCIS

în accidentul dela Petroşiţa

Buc. 15.—In accidentul de automobil de eri de la Petroşiţa, de pe şoseaua Bucureşti-Ploeşti, au fost trei morţi şi 15 răniţi, dintre care unii se află în stare gravă.

Unul din morţi este cunoscutul avocat Mihail Paraschivescu din Bucureşti, domiciliat în str. Principatele-Unite. Sâfrşitul tragic al avocatului a provocat o tristă impresie în cercurile Capitalei.

Isprava curioasă a unui copil

El incendiază casa unei vecine, înţelegând greşit o ameninţare a bunicului

Parchetul cercetează pe bătrânul Al. Ciobăniţă de 80 ani şi pe nepotul acestuia D. Gh. Ciobăniţă de 13 ani din comuna Perieni.

Fiind în ceartă cu o vecină a sa anume Maria Răileanu, bătrânul Ciobăniţă s'ar fi exprimat că ar merita să-i dea foc.

Fiind de faţă la aceasta şi nepotul său Dumitru, a luat spusele bunicului în serios şi s'a dus de a pus foc la casa femeii Răileanu, cauzându-i mari prejudicii.

Copilul a recunoscut fapta, arătând cum a pus focul.

Cercetările continuă.

60 copii saşi din Sibiu

în vizită la Berlin

Berlin 15.—Ieri au sosit la Berlin 60 copii saşi din Sibiu, subt conducerea profesorului Kennerth. Copiii au făcut o vizită la primărie.

Primarul Berlinului a spus copiilor să se uite cu atenţie în toate locurile pe unde trec şi când se vor întoarce acasă, să spuie că subt Hitler se clădeşte o nouă Germanie.

Profesorul Kennerth din Sibiu a răspuns că germanii de pretutindeni sânt buni prietini.

Suveranul semnează astăzi decretele

pentru revizuirea funcţionarilor şi aplicarea legii cumulului

Bucureşti 15.— Ieri d. Mitiţă Constantinescu, subsecretar la finanţe, a dat formă definitivă decretelor pentru simplificarea aparatului de stat. Decretele au fost trimise la Constanţa, unde se află astăzi suveranul la serbările Marinei.

Decretele prevăd revizuirea tuturor funcţionarilor numiţi dela 1 April 1924 şi până astăzi. Se vor revizui nu numai numirile şi avansările, ci şi încadrările şi stabilizările.

In ce priveşte aplicarea legii cumulului (al doilea decret), se vor face unele excepţii pentru medici şi profesori specialişti, precum şi pentru unii pensionari militari.

Al treilea proect de decret pentru reorganizarea serviciilor publice a fost amânat.

Departamentele ministeriale vor începe imediat aplicarea celor două decrete. In acest scop se întocmesc tablouri cu funcţionarii dela toate serviciile.

Mai mulţi membri ai guvernului au plecat aseară la Constanţa, pentru a asista la serbările navale de astăzi. Tot aseară a plecat şi suveranul la Constanţa.

In tren s'a ţinut o consfătuire ministerială, discutându-se despre decretele pentru revizuirea funcţionarilor şi aplicarea legii cumulului.

Aceste decrete vor fi prezintate astăzi suveranului spre semnare.

Socialiştii şi comuniştii din Germania

au pornit o campanie intensă contra lui Hitler

Praga 15.— Din Berlin se anunţă că pentru prima oară subt regimul hitlerist, socialiştii şi comuniştii au întreprins o campanie contra regimului. Acţiunea este destul de intensă şi priveşte plebiscitul dela 19 August.

In cartierele muncitoreşti din Berlin se văd inscripţii contra lui Hitler. In cutiile de scrisori ale locuitorilor se găsesc manifeste anti-hitleriste şi buletine de vot pe care e scris: *NU.*

In cartierul muncitoresc Wendîng s'au împărţit buletine, pe care e şters numele lui Hitler.

Deasemenea se împărţesc şi ziare de propagandă împotriva regimului.

Teroriştii din Germania

Viena 15.—Un ziar află că la Berlin s'au pus bazele unei acţiuni teroriste contra Italiei şi mai ales contra d-lui Mussolini, care în ultimul timp a avut o atitudine ostilă Germaniei.

Se anunţă că s'a înfiinţat la Berlin un aşa numit „Birou de studii italo-germane". Din acest birou fac parte şi numeroşi anarhişti italieni veniţi din Franţa.

Anarhiştii ar pregăti atentate în Italia.

Un cartier „Osvald Racoviţă" la Iaşi

Cererea decoraţilor cu „Virtutea militară"

O delegaţie de cavaleri decoraţi cu ordinul „Virtutea militară din război", în frunte cu preşedintele lor d. Moşu, s'a prezentat eri în audienţă d-lui primar Osvald Racoviţă, cerând ca în conformitate cu legea să li se acorde cite 500 metri patraţi de teren pentru casă.

Cavalerii ieşeni au cerut d-lui Racovitză să acorde tuturor astfel de terenuri cari de drept, li se cuvin, ei având intenţia să formeze un cartier al decoraţilor cu virtutea militară de război.

Delegaţia a cerut d-lui primar autorizaţiunea de a denumi cartierul lor „cartierul Osvald Racovitză".

D. primar a promis că va studia legea şi în limita posibilităţilor îi va satisface.

Afacerea Skoda

O cerere a d-lui avocat Vasiliu-Cluj

Buc. 15.—D. avocat Vasiliu-Cluj a înaintat o petiţie decanului baroului de Ilfov.

D. Vasiliu cere să se convoace comisia de disciplină a baroului, pentru a cerceta dacă d-sa s'a făcut vinovat de calomnie şi mărturii mincinoase în ancheta afacerii Skoda.

Atacuri ale unei bande de ţigani

Chişinău 15.— Jandarmii au arestat pe şoseaua Carpineni-Vasileni o bandă de 6 ţigani.

Ei fac parte dintr'o şatră din Botoşani. Asupra ţiganilor s'a găsit suma de 200 mii lei şi un portmoneu cu acte al d-lui inginer Vasile Stegărescu din Botoşani.

S'a mai stabilit că ţiganii au comis câteva atacuri în jud. Botoşani.

Atac banditesc lângă Cernăuţi

Un locuitor rănit şi fata lui ucisă

Cernăuţi 15. — Ieri spre seară sătenii din com. Drăcineţ au observat cum o căruţă cu cai venea pe şosea fără conducător. Câţi-va săteni s'au întors pe drumul de unde venea căruţa şi au găsit pe şosea pe săteanul Gh. Tudoseac grav rănit, iar pe fiica sa, Ana, de 18 ani, ucisă de bandiţi.

In stare gravă Tudoseac a fost adus la Cernăuţi şi internat în spital.

Jandarmii au început cercetări.

Agresiune sângeroasă

Individul Frantz Walter a observat în târgul vitelor că negustorul Fuhrman a vândut doi cai. După ce s'a perfectat vânzarea, Walter a pretins comerciantului Fuhrman o mită, când conducerea partidului nu se va solidariza faţă cu d-sa, d. Maniu e decis chiar să se retragă din partid.

O scrisoare a d-lui Vaida

In vederea şedinţei biroului naţ.-ţărănesc care va avea loc la Constanţa, d. Vaida a trimes o scrisoare d-lui Mihalache.

D. Vaida anunţă că nu poate participa, arătând punctele d-sale de vedere asupra situaţiei politice.

In ce priveşte „cazul Mirto", d. Vaida lasă soluţionarea în sarcina conducerii partidului, dar spune că s'a dat prea mare importanţă acestui caz.

In încheiere d. Vaida vorbeşte despre banchetul Maniu şi se declară contra unor asemenea serbătoriri.

Fruntaşii naţ.-ţărănişti se întrunesc mâne la Constanţa. Apoi va avea loc şedinţa biroului.

Se va discuta cazul Skoda şi chestiunea falsului. Partidul va întreprinde o acţiune de clarificare în această direcţie.

Inecat

Tânărul Stanislaus Malincar din str. Romană 112, s'a înecat în Prut. Cadavrul a fost pescuit. P. Blum

Un om găsit în nesimţire pe stradă

Cazul din Calea Călăţii

Un caz curios a fost semnalat poliţiei ieşene. Iată despre ce e vorba:

Eri seara a fost găsit în nesimţire în Calea Călăţei, un necunoscut în vârstă de 35-40 ani, îmbrăcat destul de îngrijit. Imediat a fost transportat cu „Salvarea" la spitalul Sf. Spiridon. Toate încercările medicilor de a-l readuce imediat în simţire au fost zădarnice.

Abia azi dimineaţă, după ce i s'au făcut mai multe injecţii, el şi-a revenit, declarând că se numeşte Gh. Sârbu din str. Adunaţi 36. Alte relaţii, a refuzat să dea.

Poliţia a început cercetări.

Plata pensiilor

Comitetul Blocului pensionarilor din Iaşi aduce vii mulţumiri d-lui sub administrator financiar *V. Gavrilescu*, pentru modul cum a ştiut să dispue achitarea pensiilor pe luna August.

De asemenea se aduce mulţumiri şi d-lor funcţionari, în frunte cu doamna *Agapi* dela serviciul de verificare a carnetelor, precum şi d-lor casieri plătitori, cari toţi, cu cea mai desăvârşită promptitudine, şi-au făcut datoria mulţumind pe pensionari.

Cu sistemul bunelor voinţi ale tuturor, s'a constatat, că s'ar putea achita pensiile în mai puţine zile, aşa că comitetul roagă pe d. administrator financiar ca pentru lunele viitoare, dacă acreditivul sosește complect, să se repartizeze literile ordinei de plată pe mai puţine zile.

Hug.

Pericolele străzilor

La rostirea acestor cuvinte gândul se îndreaptă de cele mai multe ori către pericolele care rezultă din traficul mereu crescând al străzilor. Totuşi nu acestea sunt cele mai grave. S'au inventat împotriva lor semnale de prevenire. Mult mai primejdioase sunt cele invizibile—contaminările mai cu osebire.

Din fericire, chimia modernă are un remediu admirabil: încercata aspirină. Una până la două taalete sunt suficiente pentru a înlătura o răceală ameninţătoare. Acest remediu provocător de sudaţie care e şi un desivtoxicant corporal devine apărătorul cel mai sigur împotriva gripei şi a tuturor bolilor de răceală. In acelaş timp aspirina este un remediu excelent cunoscut tuturor reumaticilor, pentru alinarea durerilor.

Veritabilele tablete de aspirină cu crucea Bayer sunt de găsit în orice farmacie, în ambalajul original cunoscut.

Ne-am făcut frumoase toate
La fel dorim ca fiecare
Să-şi vadă visul împlinit
Cu *Crema de lăcrămioare*

Inainte de a pleca la mare sau la munte, abonaţi-vă la „Opinia". Abonamentul lunar lei 50.

Citiţi zilnic Opinia

ORA 1

Goering rănit

într'un accident de automobil

Berlin 15.— Generalul Goering, ministrul Prusiei, plecase azi dimineaţă cu automobilul dela Rosenheim spre Berchesgaden, pentru a se întâlni cu Hitler.

Pe drum maşina a derapat şi s'a ciocnit cu un camion, Goering s'a ales cu răni pe faţă şi pe corp. El a fost imediat transportat la un spital din apropiere, Hitler a venit la căpătâiul rănitului.

Relatarea oficială precizează că Goering a suferit leziuni uşoare şi că a fost dus la locuinţa lui, unde a rămas internat.

Serbările dela Constanţa

Constanţa 15.—Regele Carol şi voevodul Mihai au sosit azi dimineaţă la Constanţa, unde au loc serbările navale de ziua Marinei.

Suveranul şi Voevodul s'au urcat pe un vapor, unde s'a oficiat o slujbă religioasă în memoria marinarilor decedaţi.

Apoi au început serbările navale, care continuă după amează.

DEJALINURI desene noui şi lingerie pentru domni la

„FAVORIT"

Cum moare un jandarm!

O imprudenţă fatală

Orhei 15.—O Patrulă formată din soldaţii Costică Telega şi Frăţilă Gheorghe era pitulată în iarbă lângă Rezina şi stătea atentă. A trecut o altă patrulă compusă din soldaţii Alex. Bergan şi Tudor Tomescu. Patrula din iarbă crezând că trece cineva suspect a deschis un foc viu şi Bergan a căzut mort.

Autorităţile militare cercetează.

INFORMAŢIUNI

x **Accidentul de la Pipera.** — Locotenentul Oprişan efectua ieri un sbor de antrenament deasupra aerodromului Pipera din Bucureşti. La un moment dat, a făcut o manevră greşită şi aparatul s'a prăbuşit. Locotenentul Oprişan a murit.

S'a deschis o anchetă.

x Chestura poliţiei a primit o serie de denunţuri, în care se arată că mai mulţi fabricanţi de mezeluri din Ungheni, fabrică aceste alimente din carne alterată.

Mezelurile sânt aduse la Iaşi în mod clandestin. Poliţia cercetează.

x D. V. Dimitriu din str. Dimineţei 9, a reclamat poliţiei că i s'au furat astă noapte mai multe obiecte din curte. S'a deschis o anchetă.

x **Tragedia unui copil.**— Soţii Malniac din Cernăuţi s'au dus să se scalde în strandul de la Prut (lângă pădurea Horecea) şi au tuat şi pe unicul lor copil în etate de 12 ani.

Băeţelul s'a depărtat de părinţi şi a intrat unde apa era mai adâncă.

Nefericitul copil a început să ţipe; dar până să-i vie cineva în ajutor s'a înecat.

x *Intrunire georgistă.* — In casele d-lui Pascu Ghetler a avut loc ieri o populată întrunire a sectorului georgist Pantelimon-Cucu.

Au participat numeroşi cetăţeni din cartier.

D. Pascu Ghetler, vice-preşedintele sectorului, a făcut o expunere cu privire la activitatea sectorului.

Au luat cuvântul şi alţi membri.

INFORMAŢIUNI

x *Un porumbel-curier.* — Locuitorul Ion Roman din com. Obârşia (jud. Bacău) a prins un porumbel care avea la un picior un tub cu o scrisoare cifrată.

Porumbelul şi scrisoarea au fost trimise legiunii de jandarmi Bacău, care a înştiinţat cazul autorităţilor superioare.

x Eri un controlor municipal a confiscat dela măcelarul Alexandru Dorofte din piaţa Sf. Spiridon o cantitate de 16 Kg. carne, adusă în oraş în mod clandestin. S'au dispus cercetări.

x ***Allo! Allo! Părinţi!*** Când veniţi la Iaşi pentru înscrierea copiilor în şcoli, găsiţi cel mai convenabil şi bun restaurant la ***Luther*** din Piaţa Unirei.

x *D. Dr. Sebastian Pineles* reîntorcându-se în localitate şi-a reluat consultaţiile în strada Cuza Vodă 20, orele 8-10 a. m. şi 2-5 p. m.

Grădina Pomul Verde

cu preţuri populare

30 - 20 - 12 lei

celebrul star mondial

Himan Prizant

joacă marele său succes

DUS

Freilehă Şnaderi

de LOUIS FRAIMAN

Astăzi Mercuri 15, Joi 16 şi Vineri 17 August

Regia, Himan Prizant
Dir gent, Kreisler

Orchestra jazz Sigally

Reţineţi biletele din vreme.

ELECTROMOTOR

220 VOLŢI
trifazic 30 H. P.
în perfectă stare; de vânzare la
MORITZ GROSS
în Bacău

Aviz

Fiind informat că diferiţi ambulanţi vând spbe de tera cote în numele firmei mele, fac prin prezenta cunoscut, că răspund numai dn comenzile făcute şi banii vărsaţi la biroul meu de construcţii Arhitect A. Klepper din str. Lăpuşneanu No. 35.

Ori-unde plecaţi „Opinia" nu trebue să vă lipsească cereţi deci un abonament pentru băi, care costă 50 lei pe lună.

Numai câteva zile

mai sunt până la

Tragerea PREMIILOR

care ve avea loc

Duminică 19 August c.

IN SALA TRIANON

Nu neglijaţi!

Preschimbaţi bonurile

din timp

ANUL XXX No. 8197

ABONAMENTE

Lei 600 . . . . pe un an
„ 300 . . . . „ 6 luni
„ 150 . . . . „ 3 „

ATELIERELE TIPOGRAFICE
IAȘI. — STR. LĂPUȘNEANU 37

2 (doi) lei exemplarul

OPINIA

Ziar popular cotidian

VINERI 17 AUGUST 1934

PREMII GRATUITE
Bon No. 22
OPINIA

După banchet

Banchetul pentru d. Maniu s'a consumat.

Abil ca totdeauna, d. Maniu a ştiut — cum spune un proverb german — să scoată uscată cămaşa din apă. Evident, s'a simţit dator să răspundă campaniei ţesute în jurul acestei manifestaţiuni, mai ales de către d. Iorga. Şi d. Maniu a precizat că atitudinea sa e monarhică, dar înţeleg într'un anumit fel rolul factorului suprem.

E o atitudine pe care de altfel şi-a publicat-o statornic în ultimii ani şi pe care a văzut-o în special cu prilejul retragerii d-sale dela cârma guvernărilor naţional-ţărăniste. Prin urmare, din acest punct de vedere banchetul de Marţi seara n'a adus nicio notă nouă.

Ceiace pare nou ar fi complicaţiile ce se crede că ar putea rezulta din atitudinea conducătorilor partidului naţional-ţărănesc. Şi în această privinţă s'au şi lansat interpretări şi semnificaţii.

Că d. Vaida a lipsit la banchet, n'a surprins pe nimeni. Având în vedere raporturile dintre cei doi fruntaşi ardeleni, tocmai participarea d-lui Vaida ar fi putut provoca surprindere.

Se comentează însă în chip deosebit absenţa d-lui Mihalache şi se afirmă că d. Maniu e supărat. Atât de supărat, încât—se zice—dacă nu va primi satisfacţie deplină, se va retrage din partid.

Credem că aceste comentarii şi versiuni sânt cel puţin pripite. D. Maniu ştia probabil că d. Mihalache nu va participa la banchet şi ştia desigur şi pentru ce nu era potrivit să participe. Absenţa d-lui Mihalache nu este nemotivată. E o absenţă calculată, diplomatică şi necesară.

D. Maniu, desigur, înţelege situaţia. Aşa că nu e de presupus că d. Maniu va cere satisfacţie cu orice preţ şi mai ales pare exclus să se retragă din partid, cum se răspândise zvonul după banchet.

Banchetul a avut rostul său, pe care şi l-a îndeplinit. Un rost de ordin moral pentru d. Maniu. In fond însă banchetul n'a schimbat nimic din situaţia dinainte. Şi e aproape sigur că nu va schimba nimic.

INT.

După 20 de ani

Cu prilejul împlinirii a 20 ani dela izbucnirea războiului, au avut loc în Anglia festivităţi comemorative.

In clişeu : trupele engleze în uniforme de paradă defilând pe străzile Londrei.

Insemnări

„DRUMUL VERDE"

Prin codrul care desparte mânăstirea Agapia de Văratec, un prefect de judeţ cu înalt gust estetic, i-a croit pe vremuri, regelui Carol I, un drum cu adevărat regesc.

Inchipuiţi-vă o şosea lată, între două culmi de brazi, şerpuind domol, prin munte, cale de cinci sau şase Kilometri. Dar nu o şosea cu movile de piatră pe margini, şi cu urme de roată, în sgrunţuri de glod, prin mijloc : o şosea acoperită toată cu iarbă mică şi deasă, ori cu muşchi moale ; o poiană subţire netedă şi regulat croită în codrii muntelui, ca o pârtie ieşită de sub maşina de tuns, cazonă într'un cap cu plete bogate, de cioban tânăr, luat la armată...

A încerca să descrii un asemenea drum, înseamnă a-l coborâ, prin comparaţia pe care vrând-ne-vrând trebue să-o supui. Drumul verde e aşa de măreţ în sălbătăcia lui, calmă şi înaltă, încât, atunci când păşeşti pe el, fără voie, vorbeşti încet şi respectuos, ca într'o biserică. Un asemenea drum, nu poate fi descris : poate fi numai văzut, înţeles, respectat şi admirat.

Nenorocirea lipsei de bani, a făcut însă ca, nimeni, de multă vreme, să nu se mai ingrijească de el, şi, de aceia, mai toate podurile acestui drum, sunt stricate în aşa hal, de nu se mai poate trece pe ele *nici cu piciorul*. Multe poduri n'au mai păstrat decât o singură bârnă subţire, pusă în lungime, ca o punte ; bârnă rotundă şi mlădie, pe care poţi trece numai în cazul când ai luat lecţii de echilibru, cu vr'un individ dintre cei care joacă pe frânghie, la panoramă.

Persoanele fără această regătire sportivă sunt silite să se abţie. De altfel, nu scrie pe nici o tăbliţă avest prudent sfat, însă, de la prima examinare vizuală a bârnei, îţi dai seama de inutilitatea oricărei încercări de temerare : la doi metri şi ceva, subt fiecare bârnă, te aşteaptă ori apă de munte, lată, ori glod de pădure, adânc...

Am vorbit, noi, cu primarul comunei Filioara (de care ţin mânăstirile Agapia şi Varatec) ca să ne lămurim dece stau podurile într'un asemenea hal.

Primarul, care e un intelectual distins, avocat, om cu pricepere, cu tragere de inimă şi cu entusiasm, a zâmbit amar când l-am întrebat, şi mi-a pus în mână bugetul comunei, pe anul în curs. Am constatat că, pentru întreţinerea *tuturor podurilor*, a întregii comuni, pentru repararea, aşadar, sau eventual pentru reconstruirea lor, primăria avea voe să cheltuiască suma de lei *600* (adică *şase sute lei*) pe tot anul...

...Există totuşi o soluţie ; ea se impune într'o ţară săracă dar civilizată. Ea se impune cu atât mai mult că cât Dumnezeu a fost aşa de darnic şi de artist, când a făcut munţii Moldove, încât ar fi să-i insultăm opera şi să ne socotim nedemni de ea, dacă n'am căuta un remediu stărei de fapt existente.

Primarul comunei Filioara, d. Avocat Boureanu, a găsit această soluţie, care pe stat nu-l costă nici cinci bani, şi care ar repara podurile Drumului verde.

...In pădure, sunt o sumedenie de copaci căzuţi : rupţi de vânt ; copacii, însă, nu-s ai primăriei, ci ai Statului. Dacă Dl. Inginer Silvic al acestei regiuni, dl. Oprişan, i-ar pune la dispoziţie (şi nu trebue cine ştie câţi..) pădurile toate s'ar repara, Primăria punând mâna de lucru.

Rugăm stăruitor pe cei în drept să ia măsurile cuvenite. Copacii de care-i vorba, odată căzuţi, putrezesc pe loc, şi nu-s de nici un folos nimănui. Pe de altă parte, Drumul verde, care-i poate cea mai frumoasă podoabă a mânăstirilor Agapia şi Varatec, rămine impracticabil, din cauza podurilor ce s'ar putea repara a la de uşor.

...Stim că ne adresăm unor oameni de inimă, aşa încit nu ne îndoim că rugămintea noastră va fi satisfăcută în cel mai scurt timp.

ALEXANDRU POGONAT

Cărţile de vizită

Colecţia d-lui Barthou

Sânt mulţi oameni care strâng cu pasiune colecţii de tot felul. „Le Journal" menţionează că d. Louis Barthou face parte din această categorie.

Ministrul francez de externe posedă o bogată colecţie de cărţi de vizită, adunate în interval de mulţi ani şi păstrate în ordine în câteva cutii.

Printre ele se găsesc cărţi de vizită de la persoane celebre din lumea politică şi culturală. Dar se găsesc şi unele anonime, însă interesante prin conţinutul lor. Astfel d. Barthou păstrează o carte de vizită cu următorul cuprins : „B. Florimond, contemplator de stele şi candidat la premiile Academiei".

Minis rul francez se distrează adesea, răsfoind această colecţie evocatoare.

Regina vitezei

428 Kilometri pe oră

Aviatoarea franceză Hélène Boucher din Paris a reuşit să stabilească un record senzaţional. Ea a efectuat un zbor într'o viteză nebună, izbutind să parcurgă 428 Kilometri pe oră. Aviatoarea a zburat în total 1000 de Kilometri în două ore şi 26 minute.

Pînă acum acest record pentru femei era deţinut de piloata germană Ehrhardt. Aviatoarea franceză Hélène Boucher a reuşit însă să stabilească noul record căpătând astfel titlul de „regina vitezei".

x Inainte de a pleca la mare sau la munte, abonaţi-vă la „Opinia". Abonamentul lunar lei 50.

DIN TOATĂ LUMEA

Condamnata la moarte.— In închisoarea Sing-Sing de la New-York a fost executată femeia Anna Antonio. Ea fusese condamnată la moarte, pentru că-şi asasinase soţul, spre a putea încasa asigurarea.

Conform obiceiului, înainte de execuţie, osândita a fost întrebată care-i este ultima dorinţă. Femeia a formulat o cerere destul de curioasă. Ea a rugat ca toţi banii, toate hainele şi toate obiectele din locuinţa sa să fie aruncate în flăcări şi distruse, întrucât sânt blestemate şi vor aduce nenorociri persoanelor ce le vor atinge. Dorinţa defunctei va fi îndeplinită.

In legătură cu execuţia acestei osândite se mai menţionează că este al doilea caz de condamnare la moarte a unei femei la New-York, în intervalul ultimilor 25 ani.

Leul se întoarce singur acasă.—Am relatat că acum câteva zile evadase un leu din castelul Vöttau (Polonia). Deşi s'au făcut cercetări amănunţite în toată regiunea, fiara n'a putut fi descoperită. Şi astfel în întreg ţinutul a domnit mare panică.

Iată însă că pe neaşteptate leul a apărut la poarta castelului. Inflămânzit, el s'a întors singur acasă şi ceiace este surprinzător—s'a dus liniştit în cuşca lui.

Animalul a rătăcit câteva zile şi din fericire n'a făcut vreo victimă. Bine înţeles la castelul Vött au s'au luat toate măsurile de pază, pentru ca leul să nu mai poată fugi din cuşcă.

Cerşetoarea cu milioane. — Intr'o mansardă dintr'un cartier periferic al New-York-ului a încetat din viaţă o bătrână cerşetoare anume Edith Winter. Toată lumea o cunoştea ca pe o femeie săracă, ce trăia numai din mila trecătorilor.

Surpriza a fost însă, când subt podeaua mansardei s'a găsit ascunsă suma de 62 mii dolari, adecă peste şase milioane lei. Se crede că cerşetoarea a comis unele furturi îndrăzneţe, care i-au furnizat suma găsită. Dar de frica autorităţilor, ea a trăit tot timpul ca o femeie sărmană.

Acum milioanele descoperite vor servi în scopuri filantropice.

Cine va descifra iscălitura !—Un caz interesant se anunţă din Dublin (Irlanda). Poliţia a găsit pe stradă o scrisoare cu o caligrafie foarte încâlcită. Cu mare greutate s'au putut ceti câteva rânduri din care rezultă că e vorba de un testament prin care se face unei familii o importantă donaţie. Dar nici numele familiei nici iscălitura n'au putut fi descifrate, aşa că nu se poate proceda la îndeplinirea stipulaţiilor din scrisoare.

S'a fixat un premiu pentru persoana care va izbuti să lămurească lucrurile. Numeroase persoane, atrase de premiu, s'au prezintat la poliţie, dar misterul n'a putut fi limpezit. Aşa că în cazul interesant de la Dublin se menţine întrebarea : cum se va descifra iscălitura ?!.

Primele voturi pentru plebiscitul din Germania

Deşi plebiscitul german e fixat pentru ziua de 19 August, totuş s'a înregistrat de pe acum un număr de votanţi.

Astfel, după cum se anunţă din Hamburg, numeroase buletine de vot au fost depuse în urne. E vorba de buletinele marinarilor germani care au plecat în călătorii lungi pe mare şi nu se vor întoarce decât după efectuarea plebiscitului.

Constatări triste

Copiii din salonul 3. C.

Un caz lipsit de omenie

De la început ţin să precizez că nu vreau să atac soc. pentru Profilaxia Tuberculozei din Iaşi.

Ştiu dinainte că printr'o simplă adresă de sesizare către nepreţuita preşedintă a filialei dn Iaşi dna Hurmuzescu, chestiunea ar căpăta o promptă şi justă satisfacţie. Dacă dau publicităţii faptul de mai jos, este pentru a atrage luarea aminte a tuturor instituţiilor similare pentru că ceia ce s'a întâmplat cu colonia de copii a Profilaxiei Tuberculozei în salonul No. 3. C. la Mangalia întrece marginile răbdării.

Aceşti 25 copii ce au avut nenorocul să cadă în salonul No. 3. C., au fost pur şi simplu ţinuţi sub o continuă teroare de conducătoarea salonului, o anume Angela Fleischer.

Rostul coloniilor de copii la mare, a munte, este de a-i sustrage un timp de sub influenţa sufocantă a mahalalelor oraşelor, de a-i face să-şi simtă vacanţa cât mai plăcută, de a le fortifica fizicul şi moralul şi de a-i face mai rezistenţi în munca şcoalei ce devine şi mai grea pentru copii atunci când ea se face într'o cameră mică şi închisă. Colonile profilaxiei au rostul de a alege special copii din familiile de tuberculoşi, deci copii ce sunt predispuşi la boală.

Prin urmare pentru aceşti copii acei ce conduc aceste colonii trebuie să fie persoane cu mult simţ şi cu multă răbdare. De aceia cazul Angelei Fleischer devine un caz interesant şi trebue să fie exemplar.

Angela Fleischer şi-a făcut o tristă specialitate din a-şi maltrata micile pensionare. Pălmuţi pentru cea mai mică greşală, trânţiţi, trşi de păr, ţinuţi sub continuă presiune şi amenintare, cei 25 copii ai salonului 3. C. au cunoscut pur şi simplu un regim de închisoare. Şi pentru ca teroarea să fie şi mai complectă, copiii nu aveau voie să comunice celor de afară nimic din persecuţiile contra lor. Inchipuiţi-vă atunci de ce copiii, când li s'a împlinit termenul de o lună şi jumătate, au strigat în tren, bătând din palme: „am scăpat din închisoare«, iar cântul lor de colonie şi l-au transformat într'o elegie în care-şi numărau zilele cât mai au de stat şi de ce în timp ce copiii celorlalte saloane s'au întors cu câştig în greutate de 5-6 Kgr. copiii salonului 3. C. s'au întors mai uşurei.

Când domnişoara Niura, delegata dispensarului ieşan, a cerut copiilor să i răspundă unde era mai bine la Budaki unde o parte din copii şi-au făcut cura anul trecut sau la Mangalia şi spre stupefacţia d-sale a primit răspunsul că la Budachi, a ţinut să i se precizeze. „Din cauză că la Budachi nu ne bătea", au rezumat copiii într'un jalnic cor situaţia lor tragică. Desigur că pentru copii a fost prea târziu şi mângâierea bunului doctor al coloniei d. Palade şi a d-rei Niura care i-a asigurat că anul viitor, copiii salonului 3. C. vor mai veni la mare, însă Angela Fleischer nu.

O spun încă odată ; sunt convins că pentru conducerea profilaxiei cele de mai sus sunt inutile, întrucât măsurile sperăm că s'au luat. Insă odată pentru totdeauna atragem atenţiunea acelora ce-şi iau sarcina să organizeze aceste colonii şi să le dea conducători, să fie cu ochii în patru, pentru ca la nişte îngrijitoare de soiul Angelei Fleischer să nu li se mai încredinţeze soarta a 25 copii.

Şi pentru că protestul nostru din nenorocire nu poate repara nimic pentru copiii ce au suferit şi au pierdut una din unicele ocazii de a-şi petrece o plăcută vacanţă, atragem atenţia asupra acestui caz şi asupra persoanei în cauză, pentru ca ea să nu mai poată surprinde bună credinţa nici unei instituţii similare şi totodată să-i fie şi învăţământ.

Lazăr Marcu

Scântei

D-lui Maniu

La banchetul d-lui Maniu a fost aduşi şi garda d-sale de 250 membri.

Ziarele

De-ai adus ilustră gardă,
N'ai trudit-o chiar în van ;
Ţi-era frică de bataie.
Când se roade... un ciolan !

Ş.

Doleanţele licenţiaţilor în teologie

în legătură cu aplicarea legii cumulului

După cum se ştie, în oraşul nostru sânt unii preoţi care pe lângă parohie, mai ocupă şi catedre pe la şcolile secundare.

Şi se afirmă că aceşti preoţi nu vor fi atinşi de legea cumulului.

Protestul licenţiaţilor în teologie

Faţă de această situaţiune licenţiaţii în teologie ca e sânt şomeri, au hotărât să facă intervenţiuni pe lângă ministerul instrucţiunei, pentruca preoţii-profesori să fie înlocuiţi.

Intr'o întrunire organizată acum câteva zile de asociaţie şi la care a luat parte un număr însemnat de licenţiaţi teologi din Moldova, Basarabia şi Bucovina, s'a protestat contra faptului că preoţii vor fi menţinuţi la catedrele şcoalelor.

Licenţiaţii teologi au obiectat că preoţii ar putea foarte uşor să trăiască fără catedrele pe care le ocupă, prin faptul că pe lângă leafa de preot, au şi casă parohială.

Dacă preoţii ar renunţa la catedre, şi-ar găsi ocupaţii zeci de licenţiaţi teologi.

Un apel la minister

Teologii şomeri vor înainta ministerului un memoriu prin care vor cere ca prin legea cumulului, preoţii să fie obligaţi a opta pentru una din aceste două funcţii : preot sau profesor. Iar în locurile devenite libere să fie numiţi teologi, salariaţi numai cu o cincime sau două, după imprejurări.

Se pune însă chestiunea

(Continuare în pagina II-a)

De 50 ani, viile noastre n'au înflorit atît de devreme ca acum

Starea podgoriilor la Iaşi şi perspectivele producţiunii lor în acest an

Facem observaţiuni asupra vegetaţiunei viilor în regiunea Iaşilor într'o serie de 49 ani fără întrerupere (1886—1934) şi cu toate că variaţiuni în mersul vegetaţiunei viilor se produc dela un an la altul, sub influenţa variaţiunilor climatice, totuşi a trebuit o serie atât de lungă de 49 ani de observaţiuni ca să putem înregistra diferenţe atât de mari în desvoltarea vegetaţiunei viilor cum am constatat în aceşti doi ani consecutivi : *1933 şi 1934.*

In adevăr, în 1933 am avut o *întârziere* la *coacerea viilor cu trei săptămâni* peste data normală a coacerei lor, iar anul acesta, după calculul elementelor climatice, până în prezent vom avea o *timpuriitate* de cel puţin trei săptămâni, tot în raport cu *data normală* a coacerei viilor, care în regiunea Iaşilor este la *5 Octombrie st. n.*

Să analizăm pe scurt condiţiunile normale climatice pentru coacerea viilor în regiunea noastră şi să le comparăm cu cele scrise, în acest an, până în prezent, amintind şi de scăderile climatice din anul trecut.

Viţa de vie fiind o plantă de regiuni calde, cere relativ o temperatură ridicată, în cursul vegetaţiunei sale şi o cantitate moderată de umeditate, dar mai cere şi o *perioadă de odihnă* anuală pe care o găseşte în regiunile cu climă temperată şi chiar în regiunile subtropicale. Nu reuşeşte însă peste gradul de latitudine geografică dela 50° nordice în sus, unde nu mai găseşte căldura necesară vara, dar tot aşa nu reuşeşte în regiunile tropicale dela 22 grade latitudine spre equator unde nu numai că temperatura continuu înaltă nu-i mai dă răgaz de odihnă în vegetaţie, dar mai ales ploile extraordinare de abundente provoacă bolile ce atacă viţa.

In ţara noastră viţa reuşeşte aproape pretutindeni, afară de regiunile mai răcoroase, cum e Bucovina şi jud. Neamţ, Maramureş, Ciuc, Trei Scaune, Braşov şi nici în regiunile cu altitudini de peste 600 în Muntenia şi Transilvania şi până la 300 m. în Moldova, cu deosebire aice cere expoziţiuni pe coaste de dealuri expuse la soare.

Aceste zise, expunem, pe scurt, condiţiunile normale de climă, pentru vii, în regiunea Iaşilor şi caracterul climatic al anului 1934 pentru vii precum şi *prevederile asupra producţiunei viilor* în acest an.

Vegetaţiunea viţei de vie începe, în regiunea noastră, îndată ce mijlocia temperaturei zilnice, din maxima plus minima împărţit prin 2, ajunge la 10 grade, ceea ce se întâmplă la Iaşi, în mijlociu, la data de 25 Martie st. n. ; apoi înmugureşte la 24 Aprilie, după 15 zile cu temperaturi de 10 grade, înfrunzeşte după 14 zile la 8 Mai şi înfloreşte la 15 Iunie după 38 zile dela în-

Continuare în pagina II-a

S'a deschis

CAZINOUL

DIN

VATRA-DORNEI

cu jocuri diferite.

Bulă, Ruletă, Chemin de fer, etc.

AZI la ROXY 2 mari filme muzicale cu 12 și 8 lei

A fost odată un muzicant

(Es war einmal ein Musikus) cu Szoke Szakal, Verebes, Victor de Kowa și Jean Moscopol. Al doilea film

Fata Pădurarului

Sily Simphonie și Jurnalul completează programul. Același program diminețile de Sâmbătă și Duminică cu 8 și 6 lei.

Pe urma Sfaturilor Neascultate!

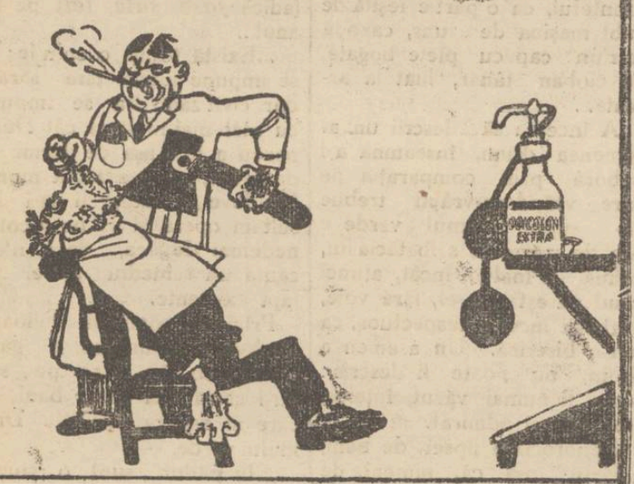

Nu ți-am spus,-ia TESTA când te va durea măseaua? Acum taci cucoane Vasile, s'o desmierde puțin Taica. Ține-te bine și nu urla.

ELECTROMOTOR

220 VOLȚI

trifazic 30 H. P.

în perfectă stare; de vânzare la

MORITZ GROSS

în Bacău

DOCTORUL

R. DAMSKER

Str. Ghica Vodă No. 44—46

MEDICINĂ INTERNĂ, SIFILIS ȘI GENITO-URINARE

Diatermie și băi de lumină

între 8—1 a. m. și 3—7 p. m.

Dr. GANCEVICI

consultă

BOLI DE PIEPT

în str. Lăpușneanu No. 19

între orele 1—4 p. m.

Grădina Pomul Verde

cu prețuri populare

30 - 20 - 12 lei

celebrul star mondial

Himan Prizant

joacă marele său succes

DUS

Freilehă Șnaderl

LOUIS FRAIMAN

Astăzi 16 și Vineri 17 August 1934

Regia, Himan Prizant

Dir gent, Kreisler

Orchestra jazz Sigally

Rețineți biletele din vreme.

Epitropia Generală a Casei Spitalelor și Ospiciilor Sft. Spiridon Iași

PUBLICAȚIE

Se aduce la cunoștința celor interesați că în ziua de 10 Septembrie a.c. se va ține în localul Epitropiei Generale a Casei Spitalelor și Ospiciilor Sft. Spiridon, situat în Iași, str. I. C. Brătianu 144, licitație publică pentru concesionarea exploatărei jocurilor de noroc (cărți, ruletă, bulă etc.) din stațiunea balneară Slănic jud. Bacău pe termen de 8-10 ani începător din sezonul balnear 1935.

Licitația se va ține în conf. cu art. 88—110 inclusiv din Legea Contabilității Publice, O. C. L. normele publicate în M. O. Nr. 127 din 4 Iunie 1931 și condițiunile prevăzute în caetul de sarcini.

Toate persoanele care vor lua parte la licitație vor depune pe lângă ofertă și o garanție de *150.000 lei în numerar.*

Ofertele se vor face numai în conformitate cu caetul de sarcini, care poate fi văzut în fiecare zi, între orele 9—13 în localul Epitropiei, str. I. C. Brătianu Nr. 144.

La școala de Menaj Iași

curs elementar și normal specialitate sunt vacante 20 locuri cl. I, 10 locuri cl. II, 6 locuri cl. III, 5 locuri cl. IV, 40 locuri curs normal specialitate.

Inscrierile se primesc la cancelaria școlii până la 1 Sept. a. c. Pentru cl. I se acordă reduceri de taxă. Prospectele și condițiunile de admitere se trimit la cerere.

x **„Opinia"** *face abonamente pentru orice stațiune balneară sau climaterică din țară cu 50 lei.*

Voiajați cu Hapag

la

Budapesta și Viena

5—15 SEPTEMBRIE

Intoarcerea dela Viena, pe Dunăre cu vaporul.

Prospecte și înscrieri la HAMBURG-AMERIKA LINIE S. A. R. IAȘI, Str. Lăpușneanu 20. Telefon 134

PUBLICAȚIE

Se aduce la cunoștința publică, ținerea unei licitații la Liceul Militar Iași în ziua de 24 August 1934, ora 10 a. m pentru aprovizionarea cu materiale, cărți și rechizite, pentru anul școlar 1934 | 1935 a unui efectiv de circa 291 elevi. Valoarea furniturei este de aproximativ 598.546 lei.

Garanția de 5% prevăzută de art. 92 din legea contabilității publice, se va depune în numerar sau efecte garantate de stat, socotite la valoarea lor nominală, în ziua licitației, în primirea comisiunei.

Furnitura se va preda la sediul liceului militar în Iași, până la 1 Septembrie 1934.

Licitația se va ține în conformitate cu art. 88—110 din legea contabilității publice, care împreună cu caetul de sarcini respectiv, se pot vedea în orice zi de lucru, dela ora 9—12 la cancelaria liceului militar, Iași.

Aj. Comand. Liceului Militar Iași
Căpitan *Ciornei Nicolae*
Ofițer cu mat. didactice
Locot. *Constantinescu D.*

DOCTOR

D. Brănișteanu

Asistent Universitar

— Medic de Spital —

Boli interne

(Roentgen-Diagnostic)

Consult: 2-5 și după rendez-vous. Str. V. Conta 18

De vînzare la Vaslui

Un imobil construcție solidă în str. Dr. Radovici Nr 10, proprietatea D-lui Const. I. Cristea din Ploești str. Pușcaș Nr. 32.

Imobilul este compus din 6 camere mari, antret în față, bucătărie în corpul casei, cameră de bae și un vitraj mare. Sobe de teracotă în unele camere. Instalație de apă și electricitate, cișmea, pivniță și cameră de lemne. Pentru ori de informațiuni amatorii se pot adresa d-lui N. I. Cristea, oficiant Oficiul P.T.T, sau d-lui Alex. I. Cristea-Calex ziarist din Vaslui.

Doctor Mendel Avram

Medic de Spital

Boli Chirurgicale, Boli de femei, Mamoș

Cons. 8-10 a. m., 3-7 p. m.

str. I. C. Brătianu 120

(Etaj)

Isidor Herman

Subchirurg

Specialist rutinat în mică chirurgie

Absolvent al Școlii Sanitare conf. noului regulament, cu practică îndelungată în clinici de chirurgie, de boli contagioase, interne, venerice, dispensare, sanatorii, posturi de prim ajutor etc.

Execută conform prescripțiilor medicale:

Incizii, pansamente, injecții, sondaje, flebotomii, ventuze simple și scarificate, spălături, clisme, vaccinațiuni antivariolice, ajutoare urgente etc. etc.

și în cele mai perfecte condițiuni de asepsie și technică

Strada Păcurari No. 49

Doleanțele licențiaților în teologie

(Continuare din pag. I-a)

dacă profesorii de religie pot fi particulari...

În cazul acesta teologii cer ca ei, odată numiți ca profesori de religie, să fie și hirotoniți.

În felul acesta vor fi satisfăcuți titrații teologi care au rămas de ani de zile fără posturi, iar statul nu și-ar încărca bugetul, cu salarii plătite integral.

•

In altă ordine de idei, licențiații au hotărât să ceară guvernului ca la toate episcopiile și Mitropoliile din țară precum și la seminarii, să se ia dispoziție de a se numi funcționari la aceste instituții numai dintre teologi.

Moțiunea

In adunarea licențiaților teologi s'a votat următoarea moțiune:

1) Licențiații în teologie întruniți în adunare generală, cerem cu insistență d-lui ministru Angelescu, să aplice pe orce cale va crede de cuviință legea cumulului, și clerului ca și celorlalți funcționari publici.

2) La catedrele de religie devenite vacante să fie numiți teologi care au seminarul pedagogic făcut și care ar urma să se hirotonească preoți fără salar.

3) In toate funcțiunile care depind de instituțiile bisericești să se numească funcționari teologi, care deocamdată sînt refuzați dela orce funcțiuni de stat.

4) Suplinitorii de la catedrele de religie să fie primiți la examenul de capacitate sub rezerva hirotonisirii ulterioare.

5) Să se ia măsuri unitare în toate eparhiile de a nu se mai hirotoni preoți extra-bugetari sau bugetari chiar dintre absolvenții de seminar, atâta vreme cât sînt licențiați în teologie care nu găsesc plasament.

•

Licențiații în teologie vor trimite memorii de protest și la Sft. Sinod.

Gr. Spiru

La Iași, mai scump decît în alte orașe

D. Marcopol, inspector municipal, a fost ieri la Vaslui în interese familiare.

D-sa ni aduce de acolo câteva amănunte interesante.

Grâul de calitate superioară e cotat între 48—50,000 lei vagonul, mazărea 80,000 lei, floarea soarelui atinge 60,000 lei.

Prețurile la restaurante sunt cel puțin cu 40 la sută mai ieftine ca la Iași. Cu trei lei litrul se găsește un vin, chiar superior.

Prețurile la pâine sunt aceleași ca la Iași, dar pâinea e frumoasă și bună. D-n

x **Comandați clișee la ziarul „Opinia".**

Un tânăr se sinucide din cauza mizeriei

Chișinău 16. — In str. Chitovsckaia 16 din Chișinău a fost găsit otrăvit tânărul S. Dubinschi, în etate de 17 ani.

Transportat la spital, el a încetat din viață. Cauza care l'a determinat să încerce gestul funest ar fi mizeria.

Citiți zilnic Opinia

Liceul de fete al profesorilor asociați

„M. KOGALNICEANU"

Școală particulară cu drept de publicitate

IAȘI — Str. Căpitan Păun No. 16 — **IAȘI**

Inscrierile se fac în fiecare zi între orele 10—12 și 5—7.

Examenul de admitere în clasa I-a se va ține în același timp cu cel de la școlile statului, iar înscrierile pentru această clasă se fac până la 1 Septembrie c.

ADMINISTRAȚIA

Cum se poate menține facultatea de farmacie la Iași

O interesantă propunere a studenților.— El se oferă să plătească taxe mai mari

Studenții facultății de farmacie, care precum am anunțat a fost desființată la Iași, au început în cursul săptămânei acesteia o campanie intensă pentru revenirea asupra măsurii de centralizare a învățământului farmaceutic. Studenții și-au dat seama de consecințele destul de dureroase ce ar aduce pentru dânșii mutarea facultății. Aceasta întrucât numeroși studenți sunt angajați la diferite farmacii din localitate și salarul lunar pe care-l câștigă le asigură, pe lângă achitarea taxelor la universitate, și existența de toate zilele.

In cazul când facultatea ar continua să funcționeze la București, studenții ar trebui să-și părăsească aceste posturi, pentru a se aventura într'un oraș unde nu cunosc pe nimeni și n'au nici o sursă de trai.

Pe de altă parte chiar studenții mai avuți vor pătimi mult în cazul când ar fi siliți să urmeze la București cursurile, dat fiind că viața în Capitală este mai scumpă și anul școlar le-ar costa cel puțin 40.000 lei, sumă în care bine înțeles intră și taxele școlare.

O propunere interesantă

Față de această situație un numeros grup de studenți s'a prezentat forurilor universitare, expunând cum stau lucrurile și cerând ca profesorii ieșeni să depue toate silințele, pentru ca secția farmacologică să-și continue funcționarea pe lângă facultatea de medicină din localitate.

Studenții au arătat că sunt de acord să facă următorul sacrificiu: taxa școlară fiind de 3.500 lei anual, studenții sunt dispuși ca în anul acesta să plătească dublu, adică 7000 lei. Astfel stând lucrurile, studenții ar pune la dispoziție o sumă de peste 2 milioane lei pentru menținerea la Iași a facultății de farmacie.

S'a luat act de această interesantă propunere a delegației studenților farmaciști, hotărându-se ca ea să fie desbătută în ședința marelui colegiu universitar, pentru a se arăta că sub nici un motiv studențimea ieșană nu poate admite mutarea secției farmacologice la București.

Un front comun studențesc

Deasemeni delegația a arătat că săptămâna trecută au avut loc câteva consfătuiri la asociațiile studențești ieșene, cu care prilej s'a desbătut chestiunea facultății de farmacie. Studențimea, în special cea dela facultățile de medicină și științi, s'a declarat solidară cu colegii dela farmacie, arătând că în caz când va fi nevoe, se va face front comun pentru menținerea facultății de farmacie.

Dealtfel zilele acestea se va da un comunicat oficial al Centrului studențesc Iași în legătură cu această chestiune.

Presiunile dela București

Intr'un reportaj trecut am semnalat că în localitate au sosit doi profesori ai facultății de farmacie din București, care au încercat să culeagă adeziunile studenților pentru centralizarea învățământului farmaceutic. Faptul este perfect adevărat, fiindu-ne confirmat de zeci de studenți, care ne-au declarat că au primit vizita emisarilor Bucureșteni.

S'a sesizat de acest lucru decanatul facultății de medicină și profesorii respectivi vor protesta în marele colegiu universitar împotriva acestui sistem. Deocamdată campania pentru menținerea la Iași a facultății de farmacie continuă și atât profesorii cât și studenții mai au speranțe că lupta lor va fi încununată de succes.

LONNY

Tragedia dela un azil de bătrâni

Sfârșitul impresionant al unei femei

Chișinău 16 — O impresionantă nenorocire s'a întâmplat ieri în localitate la azilul de bătrâni „Alexandrevici" din Chișinău.

Femeia B. Asvadurova de 62 ani, a adormit uitând aprinsă lângă pat o lampă de benzină. La un moment dat, lampa s'a răsturnat și flacările au aprins lucrurile din cameră. S'a dat imediat alarma și pensionarii azilului au reușit după o muncă îndelungată să stingă focul.

Bătrâna Asvadurova, din cauza puternicilor arsuri căpătate, a sucombat.

S'a deschis o anchetă.

Cor.

Repararea școlilor ieșene

Intervenții pentru obținerea fondurilor necesare

In județul nostru a început săptămâna aceasta campania pentru renovarea localurilor școlare. Cu fondurile comitetelor școlare și ale consiliului județean școlar, s'au dispus o serie de reparațiuni pentru 35 școli din județ.

Un ordin sosit din partea ministerului instrucțiunei la revizoratul școlar din localitate, a specificat că anul acesta în nici un caz școlile nu vor începe să funcționeze, dacă nu vor îndeplini condițiunile speciale ce se cer unor asemenea așezăminte.

D. revizor N. Negru și subrevizor C. Gheorghiu-Borșa au făcut o intervenție la d. Th Zipa, prefectul de județ, pentru acordarea unor fonduri necesare raparațiunilor școlilor rurale.

Deasemeni d. I. C. Motaș, inspector general al învățământului primar, va pleca la București, spre a face o intervenție în acest senz la ministerul instrucțiunei.

REP.

Clădirea neterminată dela Copou

D. dr. Bulău propune să se înființeze acolo un spital

De când cu prelungirea liniei până la Vidrașcu, ieșenii au început a se interesa de clădirea ce urma să se ridice pentru școala normală de fete, dar nu s'a mai isprăvit.

Am înregistrat declarația d-lui Osvald Racovițză, de a se termina clădirea, și să fie destinată Seminarului Veniamin.

Firește nimeni nu mai vorbește de școala normală de fete.

Aici e locul de a reproduce o părere a d-lui I. Petrovici, fostul ministru.

Venind în Iași, ca ministru al instrucției, fu rugat stăruitor să dea noi fonduri pentru școala normală de fete. La aceasta d. Petrovici răspunse:

—„Nu dau nici un ban,— actualul local fiind arhisuficient pentru școala normală de fete".

Toți miniștri de instrucție, cari s'au succedat, au fost de acord.

•

O altă părere, privitor la soarta acestei clădiri o are d. dr. Bulău.

Inspectorul regiunei sanitare ni spune:

— „Clădirea trebuie terminată, dar să i se dea o destinație, ce se impune azi mai mult ca ori care alta.

Iașul cere să aibă un mare spital, cu totul gratuit. Să vie în acest spital, sătenii și orășenii nevoiești și să găsească ajutorul medical gratuit, fără să fie întrebat de unde vine și la cine se 'nchină".

Propunerea impresionantă a d-lui dr. Bulău, comportă o atenție deosebită.

Dan

De 50 ani, viile noastre n'au înflorit atât de devreme ca acum

(Continuare din pagina I-a)

frunzire. In tot acest timp îi trebue o cantitate de umiditate potrivită, în mijlociu de 160 litri de apă pe metru patrat, cam în 70 zile și o temperatură progresivă dela 10 grade până la 17—18 grade zilnic.

De la înflorit înainte până la coacere viea cere o temperatură înaltă de 19 - 20 grade zilnic, care să aibă în mijlociu 65—70 zile cu mijlociu de 19 grade, care să fie zile de vară, adică cu maxima temperaturei de 25 grade și din aceste 70 zile, în mijlociu 30 zile cu temperatura tropicală, adică maxima de cel puțin 30 grade toate gradele fiind socotite la umbră, adică ale aerului ambiant (înconjurător); de asemene, dela înflorit la coacere cere încă 170—200 litri apă.

Rol mare, și mai ales pentru tăria vinului, are *durata de strălucire a soarelui* după înflorit până la coacere. *Și cere în acest interval peste 800 ore strălucire solară.*

Acest număr de *ore solare* împărțit la 110 zile—timpul mijlociu între înflorire și coacere—ne dă mijlocia de 8 ore strălucire zilnică și corespunde exact cu 10 grade alcool în vin, pe care îl putem numi *gradientul tăriei vinului* în regiunea noastră, a cărei mijlocie generală, din analizele vinurilor de peste 23 ani, este de 10.5 la sută pentru vinuri albe și de 10.0 la sută pentru vinuri roșii. Acest gradient a variat în regiunea Iașilor între maximul de 9.7 ore cum s'a întâmplat în anul 1923 și minimul de 6,0 ore zilnic de strălucire din 1912, 1933, 1906, 1917 etc., iar gradientul de 9.0 și peste 9.0 fiind atins în acești 38 ani de observațiuni heliografice — observațiuni de ore cu soare—în vreo 10—12 ani, când am avut vinuri superioare.

Anul 1934 am avut timpuriitate în vegetațiunea viilor: înmugurite la 14 Aprilie, înfrunzite la 23 Aprilie și înflorite la 28 Maiu; mai cu samă o *înflorire atât de timpurie* nu s'a întâmplat nici odată în acești 49 ani de observațiuni cum a fost anul acesta; pe când în 1933 via a înflorit la 29 Iunie, *deci o variațiune de o lună de zile la înflorire*, data normală a înfloririi fiind la 15 Iunie.

Ce cantitate de elemente climatice a acumulat viea a nul acesta *de la înflorit?*

Până la 15 August a acumulat 1552 grade căldură, în 60 zile cu mijlocia zilnică de 19 grade toate aceste zile au fost „zile de vară" din cari 20 zile tropicale, cu maxima zilnică de cel puțin 30 grade și a acumulat 640 ore strălucire solară în acest interval de timp.

Ce trebuință mai are?

Ii mai trebue aproximativ 500 grade căldură și 200 ore de strălucire solară, încă 12-15 zile de vară dintre cari 10 zile să aibă maxima tropicală.

Cari sunt posibilitățile climatice până la deplina coacere? Cele 500 grade temperatură socotit a 17—18 grade mijlocii zilnice se vor acumula și este *probabilitate că vor fi întrecute* în timp de 30 zile adică până la 15 Septembrie st. n.; deasemeni și numărul zilelor de vară și cele tropicale. Deasemeni și cele 200 ore de strălucire solară, a 8 ore zilnic în August, adică 15 zile×8 = 120 ore și a 5,5 în Septembrie, adică 15 zile ×5,5=80 ore.

Prin urmare 800 ore solare împărțit la 110 zile, perioada dela 28 Mai la 15 Septembrie, data prevăzută a coacerei viilor, ne va da un gradient de peste 8, care este direct proporțional cu 10 grade alcool în vin.

Dar toate aceste prevederi vor fi cu mult întrecute, întrucât timpul de peste o lună, ce mai avem de perioadă caldă, ne va procura și temperatură mai mu tă și mai multe ore de soare. Putem susține cu siguranță, dar că anul acesta vom avea un vin superior *de cel puțin 11.0 grade* alcool în mijlociu, dar multe vinuri vor întrece cu mult această cotă; iar producția în cantitate, în viile bine îngrijite în nici un caz nu este mai mică ca normala de 30-35 (hectolitri sau 300-350 deca).

Un sfat se poate da viticultorilor, cu toate că nu se prevăd prețuri mari, dar vor face bine dacă vor conserva cel puțin o treime din acest vin superior, pentru a-l vinde la prețuri mai bune.

Iași, 15 August 1934

IOAN ȚIȚU
Meteorologist-agricol

Detașați zilnic bonul din pag. I

LA BUCUREȘTI
s'a deschis, complect renovat, confort modern
HOTEL LUVRU
STR. CAROL, vis-a-vis de Poșta Centrală
Prețuri foarte convenabile

ȘTIRI POLIȚIENEȘTI

Un copil lepădat
în str. Sft. Atanase

Astă noapte gardianul public din postul Sf. Atanase, a găsit în apropierea unui canal din acea stradă, un prunc de sex masculin, în etate de o lună. Copilul era învălit în scutece și dormea, întrucât i se dăduse un narcotic.

Pruncul a fost depus la clinica infantilă a spitalului Sft. Spiridon.

S'au dispus cercetări pentru identificarea mamei criminale.

FURT.— Răufăcători necunoscuți s'au introdus în timpul nopței în locuința d-lui N. Petrescu din str. Libertății 34, de unde au furat numeroase obiecte de valoare. Hoții au dispărut apoi fără urme. S'a deschis o anchetă.

DIVERSE.— A fost condus la poliție individul Sava Bodoriu din str. Păcurari 140, care fiind beat, a provocat scandal pe str. Uzinei.

— Pentru atentat la bunele moravuri a fost arestat locuitorul M. Solomon din str. Cucu 17, la cererea d-nei Rachela Braunstein din aceiaș stradă.

— A fost înaintat consiliului de război, Jean Lăcătușu dela via d-lui dr. Brenner din Copou, care a maltratat cîți-va soldați aflați la vie. REP.

Cazul examenelor
dela Liceul Militar

Examenele de admitere ținute zilele acestea la Liceul Militar din Iași au dat un rezultat din cele mai neașteptate.

La clasa 4-a, pentru 46 locuri vacante, din 80 candidați prezentați, au fost declarați reușiți numai 3; la clasa 3-a, la 40 locuri vacante, tot din 80 candidați, au reușit 11.

Acest rezultat a provocat vii nemulțumiri în rândurile părinților și elevilor. Ni se precizează că din acei căzuți sunt numeroși foști premianți ai diferitelor licee din țară.

Pentru acest concurs, ministerul apărării naționale a făcut publicații speciale, aducând în acest scop la Iași aproape 500 copii din diferite părți; iar părinții lor, oameni în majoritate nevoiești, au făcut cheltueli plătind taxe.

Față de această situație, părinții în număr destul de mare s'au întrunit aseară la „Bragadiru", redactând un memoriu către minister, prin care cer reexaminarea elevilor căzuți.

Memoriul va fi prezentat la București de o delegație de părinți.

REP.

x **Tusa și Răgușeala** în bronchitele gripale dispar repede cu *Pastilele de Eucalipt Benzomentolate Dr. Ratianu* aprobate de Consiliul Sanitar Superior. Indicate în toate afecțiunile pulmonare, laringite, astmă, desinfectează plămânii ușurează respirația. Depozit Farmacia Dr. Ratianu, Cuza-Vodă 48.

ANCHETELE „OPINIEI"

Manufactură & Galanterie

Printre comercianții din cartierul Sft. Spiridon.— Aspectul magazinelor —Ce ne declară negustorii

Reușim în cele din urmă să evadăm din piața Sft. Spiridon, pentru a face o raită printre magazinele de pe str. Brăteanu — deși, trebue să recunoaștem, am omis pe mulți negustori, și încă din cei reprezentativi.

Le ce em iertare.

Manufacturi, galanterii

Ne punem în gând să anchetăm magazinele de manufactură și galanterie, cari sunt foarte numeroase în acel cartier...

Și aici intervine din nou întrebarea:

De unde, cu cine să începem?...

Trecem în revistă: „Cuibul păsărilor", „La Jak", „Solomon", „Basca Franceză", „Izvorul Ciorapilor", „Mireasa", etc.

Apoi „Barasch", „Cratenștein", „Ruleta", „Rodia de aur", „Ghemul Roș" etc. etc.

„Aici nu se spun minciuni"

Privim firmele, vitrinele, negustorii, funcționarii și clienții.

La doi pași de str. Unirei privirea ni se oprește asupra unei vitrine elegante, o vitrină cu totul originală în cartier... Într'un colț, pe un carton destu de vizibil, zăresc o inscripție puțin obișnuită: *„Aici nu se spun minciuni"*.

Faptul imi pare cel puțin ciudat, pentru că știut este că cuvântul *minciună* cam este legat de... comerț!

Involuntar ridic ochi și citesc firma!

„La mâna de aur"

Știam până în prezent de oameni cu... „mână lungă" cu „mână scurtă", dar de oameni cu „mâna de aur" încă n'am pomenit.

De aceia am că tat să m edific.

Dau să intru în magazin și sunt înțâmpinat de un bărbat îmbrăcat cu oarecare eleganță, simpatic la chip, cu fire arginții în frizura dată cu îngrijire peste cap. După felul în care ține mâinile în buzunar, recunosc că am de afacc cu negustorul, *d. Karol Kratenștein*, proprietarul „Mânei de Aur"..

D. Kratenștein îmi întinde mâna, o mână subțire și moale... Aș putea zice că-i o mână de mătase, de catifea (articole specialitatea case); de... aur însă însă în nici un caz nu.

In magazin

Pătrundem în magazin. In jurul tejghelelor și rafturilor fixite doldora până la tavan, un escadron de funcționari în plină activitate.

Pe mesele lungi stau răscolite marchizeturi, mătăsuri și alt articole de culori frapante.

Ca la un banchet copios, duduile mai tinere și mai mature aleg cu aviditate și pleacă una câte una, satisfăcute cu câte un pachețel—trofeu-subsioară,

Deviza comercială

Stau de vorbă cu d. Kratenștein, care mă informează de mersul afacerii și de felul în care își procură articolele.

Aflu că d. Kratenștein este comerciant în acel cartier din anul 1907.

Toate articolele și le procură din Capitală. Din două în două săptămâni d. Kratenștein pleacă la Bucuești pentru a aduce modele și articole noui.

Clientela o are formată în special din lumea bună, intelectuali, funcționari, etc.

Intreb pe d. Kratenștein de mersul afacerilor și îmi răspunde indicându-mi unele inscripții de pe pereți: «Deviza noastră este de a vinde mult și eftin"; și alta: „Vindem eftin, fiindcă vindem mult".

Acesta este secretul prin care d. Kratenștein, cu toate intemperiile vremilor continuă a fi un negustor reprezentativ.

Pentru virtuțile sale comerciale d. Kratenștein a fost decorat de ministerul de industrie și de comerț cu „Meritul comercial", iar de Camera de comerț cu diploma cl. I-a.

„Cuibul păsărilor"

Deși e cam distanța (în ceiace privește spațiul) între aceste două magazine, ieșind dela d. Kratenștein, am intrat la „Cuibul păsărilor".

„Cuibul păsărilor (mai degrabă ar putea fi „Cuibul clienților") este un magazin îndeajuns de cunoscut în orașul nostru.

Il cunosc copiii, pentrucă e bine asortat în jucării; îl cunosc școlarii, pentrucă are articole de papetărie și rechizite școlare; îl cunosc învățătorii pentrucă ține cărți didactice; îl cunosc croitorii și croitoresele pentrucă e asortat în furnituri; îl cunoaște tot Iașul pentrucă este un magazin asortat cu toate articolele de galanterie, manufactură, etc., și care și-a cucerit o reputație printr'un sistem îndeajuns de plăcut clienților: *eftinătatea*.

Cel mai vechi magazin

„Cuibul păsărilor" este proprietatea fraților Milu și Marcu Goldner—magazin fondat în anul 1894 (acum 40 de ani) de părintele acestora d. Iosi Goldner.

Deabia de câțiva ani bătrânul Goldner a predat prăvălia în stăpânirea fiilor săi, declarându-se ieșit la pensie după o muncă cinstită de aproape o jumătate de veac.

Cu toate acestea d. Goldner-senior vine cu regularitate la prăvălie, îndrăgostit parcă de locul în care și-a petrecut cea mai mare parte din viață.

L-am văzut dibuind printre rafturi, stând la casă, întrebând clienții, dând sfaturi personalului cu un zâmbet senin, satisfăcut parcă de urmașii săi vrednici cari administrează rodul muncii sale de o viață.

Cu negustorul

Din forfota ceia continuă de clienți, reușesc să-l sustrag pe d. Milu Goldner, factotumul în magazin și să-l imobilizez pentru a-i cere unele relații.

— „La noi e un magazin „universal". Când un client nu găsește ceva în tot orașul vine la noi. „Concurența" e mare și vând eftin. In felul acesta satisfac clienții și mă pot declara și eu în parte satisfăcut".

In timpul în care ne spunea acestea d. Goldner, trebuia să dee lămuriri funcționarilor, care vin mereu și întreabă; să răspundă clienților, să achite voiajorii, etc.

Și în această forfotă trec zilele și proprietari magazinului cot la cot cu funcționarii stau și robotesc pentru a face comerțul lor să prospereze.

—„Noi facem economie pentru clienți - ne spune d. Goldner. Muncim singur ca să putem vinde mai eftin".

Și totuș „Cuibul păsărilor" are nu mai puțin de 10 funcționari, și nici aceștia nu ajung.

Decorații

D. Milu Goldner pleacă din când în când în străinătate, pentru a se aproviziona cu articole.

Pentru meritele lor comerciale d. Iosif Goldner a fost decorat cu „Meritul comercial cl. I-a"; iar d. Milu Goldner „Meritul comercial cl. II-a"

Pe mâine alți comercianți din cartier.

Z. Dessmond

x **Dr. Brener** *specialist mamoș*, boli de femei. Cons. 2—6 d. a. str. Lăpuneanu.

Ingrijirea gurei tubul mare LEI 22.—
este foarte importantă. — Deci la alegerea Pastei de dinți, nu trebue să fiți indiferenți. — Ingrijirea serioasă a dinților se obține dacă vă serviți de Pasta de dinți „NIVEA", care corespunde întocmai scopului ce urmăriți D-v. — Pasta de dinți „NIVEA", este neintrecută, spumează ușor — și este foarte plăcută la gust, curăță dinții și îi face rezistenți. Vă dă o respirație proaspătă și înviorătoare. Ea conține cele mai bune materii prime și de aceia este atât de eficace.

NIVEA Pasta de Dinți

Sinuciderea
unui comerciant

O sinucidere impresionantă s'a înregistrat la Fălești (Bălți).

Comerciantul Toivi Roitman, neputându-și plăti datoriile și temându-se să nu fie declarat falit, s'a spânzurat în podul casei.

Cazul a produs o profundă impresie, comerciantul fiind bine cunoscut în târg.

60 arabi condamnați
la Constantine (Algeria)

Am relatat ciocnirile sângeroase din orașul Constantine (Algeria), între evrei și mahomedani. Procesul s'a judecat și 60 arabi au fost condamnați de tribunal, la recluziune pentru termene diferite, și la deportarea din Constantine, după expirarea termenului de recluziune.

Informații

x Toți învățătorii coriști din județul și orașul Iași sunt rugați să ia parte cu începere de astăzi la ședințele de cor ce se țin la școala primară „V. Adamache" din str. Elena Doamna.

Prima ședință are loc azi la ora 6 p. m.

x Acum câtva timp ziarul nostru a înregistrat dispariția tinerei Zenovia Zuza din Sculeni.

Fratele dispărutei, anume Alexandru Zuza, având bănuieli că ea s'ar fi refugiat în localitate, a venit la Iași și într'adevăr după lungi cercetări, a reușit să și descopere sora în str. Ghica Vodă.

A fost înștiințată poliția de acest lucru.

x *Numai câteva zile mai sunt până la* ***Tragerea Premiilor*** *care va avea loc* ***Duminică 19 August*** *în sala «Trianon».*

Nu neglijați! Preschimbați bonurile din timp.

x Poliția ieșană a fost informată că la Constanța a fost arestat ieșanul Zalman Wexler.

x ISPRAVA UNOR ELEVI — Copiii Ion Botezatu, Alex. Gogoltan și N. Roșca din Brăila, toți între 8—10 ani, elevi de școală primară, s'au introdus în locuința d-lui Stan Cosăcescu din Brăila. Găsindu-l pe acesta din urmă dormind, i au furat un portmoneu cu bani din buzunar.

Când voiau să dispară, păgubașul s'a trezit și i-a prins, predându-i poliției.

Cu acte dresate, elevii au fost înaintați parchetului.

x Se face cunoscut că înscrierile la școala comercială elementară și superioară de fete din Iași, str. Tăutu 16, au început și continuă.

Pentru cursul superior clasa I sup., se primesc eleve absolvente a patru clase de liceu, absolvente a trei clase gimnaziale conform legii din 1928, absolvente a patru clase de școală normală, precum și absolvente a școalei comerciale elementare.

POMPELE FUNEBRE

In erți*

Primim următoarele:

In ziarul local „Lumea" Nr. 4880 din 16 August a. c. a apărut în pag. IV-a darea de seamă a licitației pentru concesionarea pompelor funebre, sub titlul *„Agitata licitație la Primărie pentru concesionarea pompelor funebre"*.

In această dare de seamă după o întreagă serie de comentarii mai mult ori mai puțin tendențioase, arătându-se participanții la licitație se spune: „Au participat la licitație „Societatea Pietatea Creștină", societatea pensionarilor publici, d-nii Gh. Pricop, Andrei Guga și d-na Chirilă. *Aceștia din urmă au venit din partea actualului concesionar al pompelor"*.

Afirmațiunea aceasta din urmă este o insinuare—făcută cu un anumit scop și anume: acela de a creia o atmosferă nefavorabilă celor 2 concurenți, d-nii Pricop și Guga—cari au făcut cele mai avantajoase oferte. In special informația—care provine credem noi dela cele două societăți—caută să facă atmosferă contra d-lui Gh. Pricop, care a făcut o ofertă foarte avantajoasă.

Dl. Gh. Pricop—un comerciant cunoscut în oraș, un vrednic concetățean al nostru—este absolut străin de aceste combinațiuni, nu are cu nimeni nici o legătură în chestia licitației, iar pe [illegible] iul concesionar—d-na Cl. [illegible] precum și toți cei ce lucrează [illegible] d-sa—nici nu-i cunoaște.

Dl. Pricop înțelege să-și exercite un drept cetățenesc, participând la licitație și dacă va lua concesiunea, va dovedi odată mai mult, că știe să-și execute angajamentele, fixate de caetul de sarcini al licitației.

•

In aceiași chestiune, mai primim rândurile de mai jos:

Cetind în jurnale cele publicate, relativ la concesia Pompelor funebre și campania pornită contra d-nei Chirilă, sunt indignat de cele publicate, întru cât, acest serviciu a dat pe lângă gratuitățile legale, o sumă însemnată de gratuități benevole; taxele au fost întotdeauna în curent și serviciul imediat.

Acestea au fost și sub supravegherea mea ca șef al stării civile, așa că sunt hotărât ca chestie de umanitate, în mod desinteresat să-i dau concursul și a-i forma chiar biroul cu personal creștin,

I. M. DUCA

*) Redacția nu răspunde de cele publicate în această rubrică.

Senzațional atac la Ștefănești
al bandei lui Coroi

Cei mai mari comercianți jefuiți de tâlhari — Unul din bandiți arestat

Ștefănești 16.—Astă noapte târgul Ștefănești a fost terorizat de banda lui Coroi.

Banditii în număr de opt, după ce au dat un atac la o petrecere din comuna Gurandа unde se aflau 30 persoane, au plecat la Dornești, de unde au furat 8 cai dela d. Miclescu, moșier din partea locului. Apoi au intrat călare în târgul Ștefănești.

Primul atac

Primul atac l-au comis la milionarul Solomon Benianovici, care este plecat împreună cu familia la băi.

Banditii au spart ușa principală de intrare și pătrunzând în locuința d-lui Benianovici, au jefuit-o complect.

Au furat o importantă sumă de bani, covoare de preț, bijuterii și altele.

Altă lovitură

Apoi banda a intrat în casa comerciantului Avram Grisaru. Negustorul a recunoscut imediat în șeful bandei pe faimosul tâlhar Coroi.

Coroi a cerut d-lui Grisaru un pahar de apă, pentru a-și potoli setea.

Dar l-a silit pe negustor să bea el întâi din pahar, spre a se convinge că apa nu-i otrăvită.

Apoi, sub amenințarea revolverilor, d. Grisaru a fost silit să predea banditilor suma de o sută mii lei.

Lupta cu banditii

După această ispravă, tâlharii au intrat în casa d-lui Burăhovici. Familia acestuia a fost trezită din somn.

S'a încins o luptă între banditi și cei din casă.

Brutarul David Bitaru, care se afla acolo, a fost rănit.

Intre timp s'a dat alarma și poliția a sosit la fața locului.

Frizerul Herman Moses, a fost închis într'o baracă de banditi, pentru a nu da indicații. Apoi banditii au dispărut.

Cercetările le face d. Căpriță, polițaiul târgului, împreună cu d. Stahi, șeful postului de jandarmi din Dornești.

A fost arestat un singur membru al bandei, anume Chiulea.

Rabinovici

Inchiderea magazinelor
la ora 8 seara

Hotărârea funcționarilor particulari

Aseară a avut loc la sediul soc. Generala" a funcționărilor particulari o adunare plenară a comitetului.

Funcționarii au luat în discuție, problema orarului de muncă la magazine, declarându-se nesatisfăcuți de convenția încheiată la Camera de Comerț între funcționari, patroni și autorități în ceiace privește închiderea magazinelor la ora 8 și jum. seara.

Funcționarii au arătat că această convenție a fost încheiată fără consimțământul lor complect, ei fiind pentru închiderea la ora 8 seara.

In consecință funcționarii au hotărât să denunțe convenția încheiată, pornind din nou lupta pentru respectarea orarului. Hotărârea a fost comunicată autorităților conducătorilor Camerei de muncă, inspectoratului muncii etc.

Deasemeni va fi adusă la cunoștința funcționarilor printr'un comunicat special.

REP.

Organizațiile hitleriste
din Bucovina

Cernăuți 16. — Autoritățile locale au fost informate că în județul Rădăuți organizațiile hitleriste, deși dizolvate, continuă să funcționeze în toată voia.

Hitleriștii activau mai ales în comunele Terebcea, Tratăuți, Satul Mare și Voivodeasa, cari erau adevărate centre hitleriste.

Prefectul județului împreună cu comandantul legiunei de jandarmi, au făcut o descindere confiscând materialul găsit.

Nu s'a operat nici o arestare. P. B.

D-nele Emilie Werner, Catherine Andrievici, Finarette Koch fiice, Ing. Alexandru Koch ginere, Marie și Necolae Andrievici, Alexandra Werner și Simona Koch nepoți, d-na Eugenie Lederle soră, d-nele Françoise Stonehewer—Bird și Olga Werner nepoate, precum și familiile înrudite anunță cu nemângâiată durere încetarea din viață după o lungă și grea suferință a soumpului lor tată, socru, bunic, frate și unchiu

VLAD LACINSKI

inginer inspector silvic, pensionar în etate de 74 ani.

Inmormântarea va avea loc Vineri 17 August ora 11 a. m.

Cortegiul funebru va porni de la locuința defunctului str. Carol 11 bis, spre Cimitirul Eternitatea.

Aceste legume frumoase, coapte și selectionate
le puteți avea și în luna Decembrie tot atât de proaspete și gustoase ca și în lunile de vară.
Din recolta reușită a acestui an, fabricile „GRIVIȚA" s'au aprovizionat cu legumele și fructele cele mai frumoase, din care a preparat feluritele sale specialități atât de apreciate de publicul consumator. In orice oraș, orășel sau sat, găsiți la magazinele bune conservele GRIVIȚA întotdeauna proaspete. Aroma și gustul fin al conservelor GRIVIȚA se datoresc felului priceput cum știe să le gătească fiind fierte în zeama lor proprie.
CONSERVELE GRIVIȚA
Fotografii pe porcelan
pentru morminte
„Photokeramică" arse veritabilă. Reușita, durabilitatea garantată se execută numai a cunoscutul atelier fotografic
ZAHARIA WEISS
FOTOGRAFUL CURȚEI REGALE
IAȘI, Piața Unirei

ULTIMA ORĂ

Un acord Maniu-Mihalache-Vaida

pe chestia programului partidului național-țărănesc

Sinaia 16. — D. Maniu, însoțit de d. Mihai Popovici, a sosit ieși cu automobilul la Sinaia. Amb i au descins la hotelul „Caraiman", unde au rămas două ore.

In acest interval a avut loc o consfătuire între d nii Maniu, Mihai Popovici și d. Madgearu, care veniseră special la Sinaia. A asistat la consfătuire și d. dr. Mezincescu.

D. Maniu a comunicat d-lui Madgearu punctele de vedere cu privire la programul partidului național-țărănesc, în vederea ședinței biroului.

Apoi d. Maniu s'a dus la Brașov și de acolo la Bădăcini. D-nii Madgearu și Mihai Popovici au plecat la Constanța.

*

Constanța 16. Astăzi se întrunește la Eforie biroul național-țărănesc. In acest scop a avut loc o întrevedere între d-nii Vaida, Mihalache și Madgearu. S'a discutat problema raporturi or din partid și s'a constatat că situația a suferit o schimbare favorabilă.

D-nii Maniu și Mihalache au ajuns la o înțelegere în ce privește orientarea programatică. D. Vaida a aprobat acest acord.

Înțelegerea doctrinară Maniu - Mihalache - Vaida este socotită ca un important eveniment politic și astfel ședința biroului tinde să netezească complect situația din partidul național-țărănesc.

*

La 1 Septembrie se va întruni la Cluj comitetul național-țărănesc pentru Ardeal.

Drama impresionantă de astă noapte

Fiul primului procuror din București împușcă mortal pe un lucrător

București 16.—O dramă impresionantă s'a întâmplat astă noapte în Capitală, eroul fiind tânărul Ionel Hariton, fiul d-lui prim-procuror Neculae Hariton din București.

Pela ora 10 seara, tânărul Ionel Hariton s'a întors dela Sinaia și a venit la locuința părintească din str. Basarabei 51. Fiind obosit, a cerut servitoarei să-i facă patul.

Intre timp a sosit și lucrătorul Gheorghe Taplău, bărbatul servitoarei. Negăsindu și soția în bucătărie, a intrat în camera tânărului Hariton. Acolo s'a iscat o discuție și la un moment dat Gheorghe Taplău a încercat să lovească pe fiul stăpânului.

Atunci Ionel Hariton a scos un revolver din sertarul noptierei și a tras un foc asupra agresorului. Gheorghe Taplău, rănit mortal, s'a prăbușit pe podea într'un lac de sânge.

Imediat s'a chemat un medic, dar orce ajutor era de prisos. După câteva minute victima a încetat din viață.

Tânărul Ionel Hariton a fost arestat și este cercetat de poliție.

Drama aceasta a provocat o deosebită impresie în Capitală, unde familia Hariton este bine cunoscută. Ancheta autorităților urmează să stabilească exact toate amănuntele acestui caz tragic.

EMIGRANȚII POLITICI

se vor putea întoarce în Rusia

Moscova 16.—In Octombre va avea loc aniversarea revoluție ruse.

Cu acest prilej se va acorda o amnistie pentru emigranții politici, care astfel se vor putea întoarce în Rusia.

In felul acesta va dispărea ultima piedică pentru reluarea raporturilor între Rusia și Jugoslavia, unde se află mulți emigranți ruși.

Comercianții protestează contra impozitelor exagerate

Cum se fac impunerile. Se pregătește o întrunire la Iași. Nici locuitorii din județ nu-și pot achita dările

Am relatat în repetate rânduri că autoritățile fiscale din localități au fost alarmate de slabele încasări ce le înregistrau. O consecință a fost că s'au luat măsuri pentru intensificarea încasărilor, măsuri care continuă încă să apese mai ales pe comercianții ieșeni. Aceștia au hotărât să înceapă o acțiune contra fiscalității.

Cum se fac impunerile

In ultimul timp organele fiscului au trebuit să recunoască că puterea de plată a contribuabilului și în special a comerciantului a scăzut. Din această cauză unele impuneri pe anul 1934 care nu sunt altceva decât impunerile pe anul 1933 reportate pe anul curent, nu corespund capacității de plată a contribuabilului.

Este deci natural ca acesta să nu poată fi în măsură să plătească impozitele la impunerile prea mari față de câștigul lor.

Din această cauză comercianții ieșeni sunt hotărâți ca înceapă o acțiune împotriva actualului sistem de impuneri, care se aplică cu multă ușurință. Un exemplu edificator e că marii comercianți sunt impuși la un venit minimal de 180.000 lei anual. Unii din ei pe lângă că nu înregistrează acest beneficiu, dar uneori mai pierd.

Astfel stând lucrurile impunerile exagerate n'au nici un rost, întrucât cu toate sforțările depuse de fisc, comerciantul nu va fi în putere să plătească dările.

O întrunire de protest

După câte aflăm acțiunea comercianților în această direcție va începe în întreaga țară. In cursul lunei viitoare se va organiza în localitate o mare întrunire a comercianților cu care prilej se vor întocmi memorii, ce vor fi înaintate Camerei de comerț, ministerului de finanțe și d-lui Gh. Tătărescu, președintele consiliului de miniștri.

Nici sătenii nu pot plăti

In județul Iași situația este similară. Sătenii au fost impuși la impozite mult mai mari decât capacitatea lor de plată. Astfel unii sunt nevoiți să vândă unelte, mașini sau vite, pentru ca să-și poată achita impozitele.

Zilele acestea o delegație de săteni s'a prezentat d-lui administrator V. Tătu, expunându-i situația și cerând alte impuneri. Cât privește restanțele, s'a cerut o eșalonare în rate. *D.* administrator financiar V. Tătu a promis toată solicitudinea, arătând că va trimite un raport ministerului, în care se va descrie situația. L.

x **A fi frumoasă și atrăgătoare** este problema ce rezolvă **Crema Miraculoasă.** Această cremă distruge petele de pe obraz, albește și catifelează pielea dându-i un parfum delicios Depozit Farmacia Dr. Ratianu str. Cuza Vodă 48

Seletzki va fi transportat

la închisoarea Doftana

Câmpina 16.— La închisoarea Doftana se fac pregătiri pentru aducerea lui Bruno Seletzki, care a rămas definitiv condamnat.

Seletzki va fi transportat la Doftana peste câteva zile.

Direcția închisorii i-a pregătit o celulă obișnuită, întrucât Seletzki va fi supus regimului comun.

O fabrică din Bălți

distrusă de incendiu

Bălți 16. — Un violent incendiu a izbucnit asă noapte la fabrica de săpun a d lui Leib Faerștein din str. Cojocarilor. Fabrica a fost mistuită până la temelie.

Focul s'a întins și asupra unei case din vecinătate.

Pagubele se cifrează la un milion lei.

Cauzele acestui incendiu nu s'au putut stabili.

— Un alt incendiu a izbucnit la locuința d-lui Erenescu Mihai din aceiaș stradă.

Focul alimentat de vânt s'a întins și asupra locuințelor vecine.

Pagube serioase a suferit proprietarul M. Stefanov.

Se fac cercetări. F. G.

Sinucigașul din București

ce declară mama adoptivă

Buc. 16. — Ieri a avut loc înmormântarea tânărului Ion Băieșanu, care s'a aruncat în stradă de pe terasa galeriilor „Lafayette".

Carul mortuar a fost urmat de Ion și Maria Mincu, părinții adoptivi ai defunctului care, l-au crescut dela vârsta de trei ani.

Mama adoptivă a declarat că nu poartă niciun pic de ură fetei, de care era îndrăgostit Băieșanu și care a provocat această dragedie.

Ar fi dorit însă ca fata să fi trimes măcar un buchet de flori.

Mama a mai declarat că Ionel Băieșanu a fost un copil foarte bun și ascultător. Elev excelent, a luat premiul I în toate clasele de liceu. Era însă o fire închisă și extrem de sentimentală. Prima dragoste nefericită l'a zguduit atît de puternic, încât a încheiat viața în chipul tragic ce se cunoaște.

Ori-unde plecați „Opinia" nu trebue să vă lipsească cereți deci un abonament pentru băi, care costă 50 lei pe lună.

Starea lui Goering

nu este gravă

Berlin 16.—Relațiunea oficială dată aseară asupra accidentului d-lui Goering, arată că primul ministru al Prusiei are leziuni ușoare în regiunea șoldului, la față și la genunchi.

Starea d-lui Goering nu este gravă. Dealtfel pacientul s'a dat aseară jos din pat și a stat la birou.

După maximum zece zile, urmările accidentului vor dispărea și d, Goering își va relua activitatea.

Ieri d. Hitler l-a vizitat din nou pe rănit la castelul său. Ambii s'au întreținut aproape o oră.

Situația generală a recoltei

Vom putea exporta 60,000 vagoane cereale

Recolta generală a cerealelor se prezintă anul acesta într'o stare înfloritoare, evaluându-se la aproape 400 mii vagoane.

E important de reținut că din această cantitate 72.884 vag. grâu și secară, 22,326 vag. orz și ovăz și aproape 156,000 vag. porumb se consumă în locurile de producție.

In acest caz rămân de exportat aproximativ 60,000 vagoane de cereale din toate categoriile.

Despre exportul porumbului deocamdată nu poate fi vorba, deoarece nu se cunosc rezultatele recoltei și nevoile de consumație ale diferitelor regiuni.

Recolta sfeclei va fi de 46.000 vag.

Producția cea mai bogată o va da anul acesta regiunile Cernăuți și Iași.

Uragan puternic

la Turnu-Severin

T. Severin 16. Un uragan urmat de manifestații electrice și o ploae torențială s'a deslănțuit aseară asupra orașului Turnu Severin și județului Mehedinți.

La periferia orașului apa a intrat în pivnițe, cauzînd pagube mai multor imobile.

Din județ nu s'a putut afla nimic, deoarece legăturile telefonice au fost întrerupte.

Exportul de fructe

Vizita d-lui Manolescu-Strunga la Varșovia

Varșovia 16. — D. Manolescu-Strunga, subsecretar de stat al ministerului de agricultură, a avut o a doua întrevedere cu d. Dolezal, subsecretar de stat al ministerului de agricultură polonez, precum și cu reprezentanții ministerului de industrie și comerț al Poloniei, în vederea asigurării exportului de fructe și vinuri, în cele mai bune condițiuni.

Ieri după amiază a avut loc la Camera de comerț din Varșovia o adunare a comercianților polonezi de fructe, împreună cu exportatorii români, pentru organizarea practică a exportului românesc în Polonia.

*

D. Manolescu-Strunga, a părăsit astăzi Varșovia. D-sa a plecat la Viena cu trenul.

Germania se înarmează

Washington 16. — Ultimele statistici au stabilit că în primul semestru al anului 1934 Germania a cumpărat din Statele Unite material de aviație în valoare de 1 milion 565 mii dolari.

Intre altele, Germania a cumpărat 8 avioane complete, 177 motoare și un mare număr de piese detașate.

In 1933 cumpărăturile Germaniei în acest dnmeniu au atins suma de 348.000 dolari.

In jurul reclamației

contra d-lui senator Costin

Am relatat reclamația făcută parchetului de Lăpușna de către servitoarea Xenia Bobrova contra d-lui avocat Feodor Costin, senator, pe care-l acuza de siluire.

Probabil însă că această reclamație va fi clasată, dovedindu-se că la mijloc este un șantaj încercat de către Xenia Bobrova, pentru a stoarce bani, sau de către dușmanii politici ai senatorului de Lăpușna.

Informații

x **Stylouri repară cu piese originale numai SOCEC.**

Dr. E. Ghelman, specialist în boli de piele și venerice, reîntorcându se în localitate și-a reluat consultațiile strada Gându 3 (vis-a vis de Cinema „Phoenix").

x ***Allo! Allo! Părinți!*** Când veniți la Iași pentru înscrierea copiilor în școli, găsiți cel mai convenabil și bun restaurant la ***Luther*** din Piața Unirei.

x Profesorul agregat Doctor Ioan Gheorghiu subdirectorul medical al Băilor Vatra-Dorna va fi în localitate în fiecare Duminică pentru a da consultații între orele 6—8 strada Carol 49. In celelalte zile consultă la Vatra Dorna.

INFORMAȚIUNI

x D. Leonte Moldovanu președintele Senatului a declarat ziarului „Universul" că nu se va reduce numărul județelor.

x Se cunoaște cazul d-lui locotenent Neculae Pârvulescu din Reg. 2 Transmisiuni Iași, căruia în piața Unirii d-ra Alexandrina Gurghiș i-a rupt epoleții.

Domnișoara afirmă că ofițerul ar fi necinstit-o, promițându-i că o va lua în căsătorie, promisiune pe care însă n'a respectat-o,

Se fac cercetări.

x *Ziarele din Londră anunță că Regina Maria a României va veni în curînd în Anglia. Aceasta va fi prima vizită pe care suverana o va face în Anglia dela moartea regelui Ferdinand.*

x D. Grigore Filipescu a plecat aseară în străinătate.

x *Arestarea unui spărgător* — In comuna Pârlița a fost capturat banditul Hârbu Ion, care are la activul său mai multe spargeri și atacuri la drumul mare.

Ultima spargere a lui Hârbu a fost la un magazin de manufactură din Sculeni.

Atențiune! Faceți-vă analiza urinei care pentru medic constitue oglinda sănătății Dvs. Nu neglijați și luați măsuri din timp. Vase speciale de colectat urina și instrucțiuni vă stau la dispoziție la Farmacia Dr. Beceanu Piața Halei Iași.

ORA 1

Testamentul lui Hindenburg

a fost falșificat ?

Londra 16.—Unele ziare engleze susțin că testamentul lui Hindenburg a fost falșificat.

Falșul s'ar fi comis în vederea plebiscitului de la 19 August, spre a se provoca impresie asupra populației.

In jurul dramei din București

Buc. 16 — In jurul dramei din str. Basarabiei se dă următorul amănunt:

Gh. Taplău, victima, ar fi declarat unui intern de spital, în ultimele clipe, că și-a surprins soția în flagrant delict de adulter.

Și deaceia s'a produs drama. Cercetările continuă.

Scufundarea unui vapor

Buenos Aires 18.— Lângă coasta Argentinei, vaporul „Costa Pereina" s'a lovit de o stâncă și s'a scufundat.

Până acum au fost pescuite cinci cadavre.

DIVERSE

— La Constanța s'a inaugurat azi aeroportul, în prezența suveranului și a membrilor guvernului.

— Biroul nat.-țărănesc se întrunește la Eforie azi după amează.

— Consiliul de miniștri ce urma să aibă loc astăzi dimineață, s'a amânat.

— D. Octavian Goga s'a întors din streinătate și s'a dus la Ciucea.

DEJALINURI desene noui și lingerie pentru domni la „FAVORIT"

Informații

x Comitetul Blocului pensionarilor anunță cu durere tuturor membrilor săi încetarea din viață a colegului pensionar *Vlad Lacinschi*, ing. silvic. și-i roagă a lua parte la înmormântarea ce va avea loc mâine Vineri ora 11 a. m.

Cortegiul va pleca dela locuința defunctului din str. Gr. Ghica No. 11.

x *D. Dr. Sebastian Pineles* reîntorcându-se în localitate și-a reluat consultațiile în strada Cuza Vodă 20, orele 8-10 a. m. și 2-5 p. m.

x Cetitorii noștri din provincie, care au strâns bonurile de premii, sunt rugați a le trimite în plic închis la Administrația ziarului „Opinia" împreună cu 5 lei taxa de manipulare și 2 lei pentru răspus. în mărci postale), după care vor primi fisa de participare la tragerea premiilor.

ULEIURI garantate, culori și lacuri cumpărați numai LA CĂMILA.

PREPAR elevi (e) metodic și convenabil Hulubei, Banca Județului, Str. Rosetti 4.

CEL MAI BUN ANTINEVRALGIC, CU EFECT IMEDIAT
JAWOL

Balneolog confirmat
Dr. Albert Ficler
Medic-Șef de Spital în București, consultă în
Băile Vatra-Dornei
Strada Regele Ferdinand 40
(casa Klipper)
peste drum de Farmacia „Steaua"

Ingrijiți-vă ochii purtând ochelari

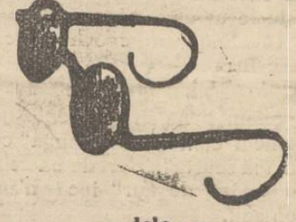

— dela —
Optica ARGUS
LAPUȘNEANU 43
vis-a-vis de Hotel Palace
CALITĂȚI SUPERIOARE
PREȚURI EFTINE

Mode Giselle
Str. Săulescu No. 2
a primit ultimele noutăți în pălării de fetru
Prețur extrem de eftine

Primăria Municipiului Iași
PUBLICAȚIE

Se aduce la cunoștința celor interesați că în ziua de 20 August a. c. ora 10 dim. se va ține în localul acestei Primării situată în Iași str. Alexandri No. 14, licitație publică pentru darea în concesiune a Serviciului de afișaj.

Licitația se va ține în conf. cu art. 88—110 din Legea Cont. Publice, reg. O. C. L. și normele publicat în M. O. No. 127 din 4 Iunie 1931.

Termenul concesiei este de 3 ani.

Condițiunile de licitare sunt cele stipulate în caetul de sarcini și Regulamentul Serv. de afișaj, care se pot vedea în orice zi de lucru la Direcția Ad-tivă a Primăriei.

Garanția provizorie este de 5% din suma oferită.

Primar, O. Racovițză
Secretar G-ral, O. Breviman

x *La Piatra Neamț* „Opinia" se găsește de vânzare zilnic și la depozitul de ziar Poplingher.

DUMINICA TRAGEREA PREMIILOR

Nu neglijați, preschimbați [illegible] din timp.

ANUL XXX No. 8198

ABONAMENTE
Lei 600 . . . . pe un an
„ 300 . . . . „ 6 luni
„ 150 . . . . „ 3 „

ATELIERELE TIPOGRAFICE
IAŞI. — STR. LĂPUŞNEANU 37

2 (doi) lei exemplarul

OPINIA

Ziar popular cotidian

SAMBATA 18 AUGUST 1934

PREMII GRATUITE
Bon No. 23
OPINIA

O clasificaţie arbitrară

în spiritul mentalităţii valahe

Zilnic ni se anunţă că guvernul a elaborat faimosul decret-lege împotriva cumulului în funcţiune.

E un cîntec învechit care, totuşi, îşi va păstra mult timp voga. Am mai avut vre-o două legi similare, şi vom mai avea. Fiece guvern va veni cu legea lui (sau decret-lege, ceia ce i tot una). Şi cu cît se vor înmulţi ediţiile legii respective, cu atît vom avea dovada că legea nu se aplică.

Şi nu se aplică pentru că i peste fire să se pue serios în practică asemenea măsuri într'o ţară cu desăvîrşire înlănţuită în biurocratismul care de decenii o suge şi metodic o distruge.

Pentru omul cuminte şi cu timpul măsurat, poveştile despre cumul n'ar trebui să formeze subiect de preocupări.

Se cuvine, cu toate acestea, să remarcăm mentalitatea de care domnii de la centru dau, din nou, dovadă cînd vorbesc despre „simplificarea aparatului de stat".

*

Odată cu reglementarea cumulului, se fixează şi un maxim de salar. Şi se stabileşte următoarea clasificaţie: 30,000 lei lunar pentru Bucureşti; şi numai 10,000 până la 15,000 lei în restul ţării.

E o clasificaţie arbitrară; absolut nejustificată.

Să luăm ca pildă Iaşul.

In oraşul nostru, viaţa este **mult mai scumpă** *ca în Bucureşti. Fructele, dar mai cu seamă zarzavaturile, au preţ dublu; pîinea e mai scumpă; carnea este cel mult la preţ egal; preţul la restaurante e mai ieftin în Bucureşti; manufactura şi confecţiunile sînt considerabil mai ieftine în Capitală. Numai chiriile sînt ceva mai urcate în Bucureşti (în proporţie mică).*

Pentruce dar un maxim de salar dublu în Bucureşti, faţă de Iaşi sau de alte oraşe cu viaţa mai scumpă?

E mentalitatea trufaşă şi acaparatoare, a valahului. Bucureşteannl ştie că ţara trebue să muncească, iar dînsut să tragă folos, cu privilegii şi belşug pentru trai bun şi petreceri. Toţi sperţarii, delapidatorii şi pezevenchii de pe malurile Dîmboviţei pretind posibilităţi largi de viaţă, cu trufandale, automobile şi cocote. Deaceia rîvnesc salarizare dublă ca în provincie (plus delapidările) şi îşi tae felii uriaşe din mămăliga învîrtită cu atîta trudă, de neamul întreg, în ceaunul acestei Românii pe care Bucureşteanul o duce la pierzanie!

Ir.

Catastrofa ferată din Franţa

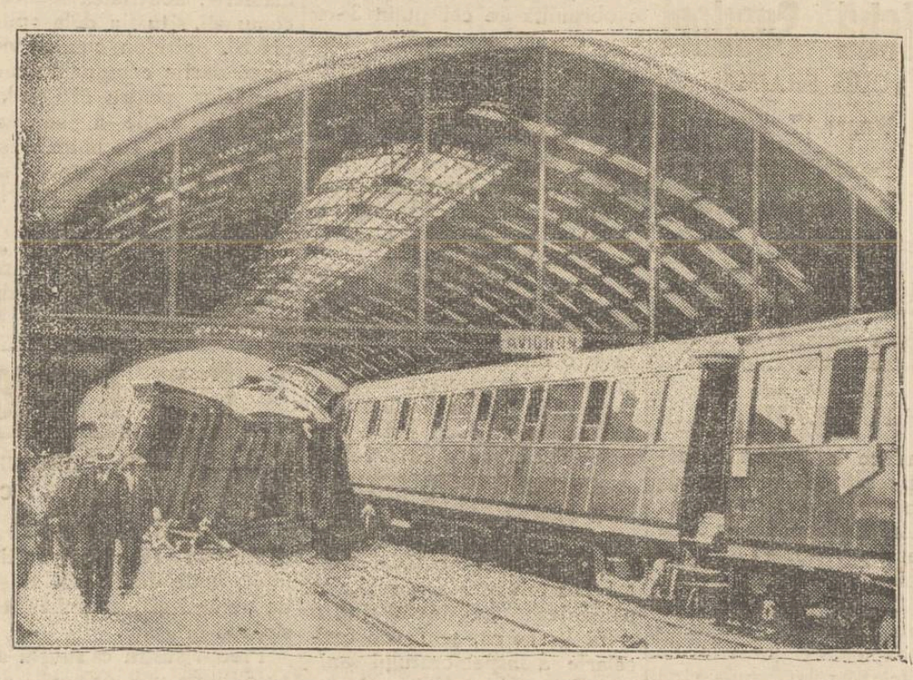

Am relatat catastrofa expresului Geneva-Ventimiglia, întâmplată în staţia Avignon din Franţa. Au fost şapte morţi şi 60 răniţi.

In clişeu: un aspect din gara Avignon, după nenorocire.

Cea mai înaltă clădire din lume

„PALATUL SOVIETELOR" DIN MOSCOVA

Din Moscova se anunţă că consiliul pentru ridicarea „Palatului sovietelor" a înaintat guvernului un raport, în care se spune între altele:

„Palatul Sovietelor" va fi o singură clădire, compusă din două părţi principale, dintre care una va cuprinde o sală mare pentru 20.000 spectatori, iar cealaltă o sală mică pentru 6000 spectatori. In exterior, palatul va prezenta câteva construcţii cilindrice aşezate una peste alta, dintre care cele superioare vor avea diametre tot mai mici. Construcţiile cilindrice vor fi înconjurate cu un sistem de coloane şi vor culmina prin o imensă statue a lui Lenin, care ridică mâna dreaptă.

Sala mare a palatului va fi destinată congreselor partidului, intrunirilor publice, spectacolelor artistice colective, serbărilor revoluţionare, etc. Sala va avea o formă rotundă, acoperită cu o cupolă. In interior va fi amenajată în formă de amfiteatru.

Sala mai mică va putea cuprinde 6000 persoane şi va servi pentru congrese ştiinţifice, şedinţe solemne, reprezentaţii de teatru şi cinema. Va fi deasemenea organizată în formă de amfiteatru. Cele două săli vor fi legate între ele şi vor putea fi întrebuinţate pentru solemnităţi deosebit de vaste. Deasupra sălii mari se va instala o mare panoramă, iar în etajele de sus vor fi organizate muzee.

Statuia lui Lenin şi faţada principală a palatului vor fi îndreptate spre Kremlin. Spre poarta principală vor duce scări înalte monumentale, ce vor putea servi şi ca o tribună pentru primirea demonstranţilor.

Intreaga înălţime a palatului, impreună cu statuia lui Lenin, va ajunge la 415 metri. Numai statuia va avea o înălţime de 80 metri, ceea ce inseamnă înălţimea unei case cu 20 etaje".

Astfel „Palatul Sovietelor" din Moscova va fi cea mai înaltă clădire din lume.

Ceasornicul lui Dollfuss

O amintire din timpul războiului

Un ziar din Viena relatează că printre alte amintiri interesante lăsate de cancelarul Dollfuss, se află şi un ceasornic de buzunar, mare şi de modă veche. Dollfuss a ţinut însă foarte mult la acest obiect şi l-a păstrat cu grijă. De altfel ceasornicul merita această atenţie, fiindcă salvase viaţa cancelarului austriac.

In timpul războiului, Dollfuss, pe atunci locotenent, luase parte la multe atacuri într'o luptă, o schijă îl lovise în piept. Dar proectilul s'a izbit de placa de metal a ceasornicului din buzunar şi a ricoşat, fără a provoca lui Dollfuss nici cea mai mică leziune.

Acum ceasornicul a rămas familiei Dollfuss, care probabil îl va păstra cu aceeaşi atenţiune pentru amintirea impresionantă din timpul războiului.

Gospodării jalnice

E lucru ştiut, că gospodăriile săteşti din vechiul regat, dacă nu în totalitatea lor, dar în mare parte, lasă de dorit din multe puncte de vedere.

Pe cînd în Ardeal şi Bucovina mai cu samă, vezi gospodării de cari te minunezi, aci în vechiul regat, vezi gospodării, ce te întristează şi scârbesc: case prost construite şi nehigienice, adăposturi pentru vite şi păsări într'un hal ce nu se poate descrie, curţi pline de băligar şi alte murdării, grădini fără plantaţie ori culturi de legume şi zarzavaturi, dar pline de bălării, etc.

Unele din gospodării îţi dau impresia, că-s pustii, altele că-s locuite de sălbatec, etc.

Firesţe, că acest lucru e un mare rău, ce trebueşte remediat. De cine? De toţi cei ce deţin în mână o părticică din puterea publică, de toţi cei ce cugetă şi simt româneşte, de toţi cei ce vor ridicarea ţării acesteia. Acei însă, ce sunt obligaţi să se intereseze mai mult de partea gospodărească, de aranjamentul gospodăriilor săteşti, sunt agronomii regionali, comunali, etc.

Agronomii pe lângă datoria primă, ce o au de a deprinde pe săteni cu cultura raţională a pământului, pentru a putea scoate din el maximum de producţie şi câştig, mai au şi pe aceea de a-l deprinde să-şi alcătuiască o gospodărie model, o gospodărie cu tot ce-i trebue unui sătean, care nu numai să l înstărască dar să-l şi mulţumiască sufleteşte, să-l facă chiar mândru de ea.

Eu socot, că agronomul nu trebue să lipsească dela postul său, când e vorba de a se construi o casă, spre a-şi da şi el părerea alături de alţi factori, de a-l sfătui pe sătean, ca să aibă grijă de a-şi construi pe lângă casă grajdul de vite, care este tot atât de folositor cași casa de locuit, coteţele de porci şi păsări; de a-şi rezerva loc pentru grădina de pomi rodi ori, de legume şi zarzavaturi şi pentru o mică florărie în faţa casei, etc.

Tot el e acela, care are datoria de a da sfaturi şi îndrumări practice săteanului, cum să-şi împartă grădina, ce fel de pomi să sădească în ea, ce fel de legume şi zarzavaturi să cultive şi apoi să-l îndemne şi deprindă cu cultura: albinelor, a vermilor de mătasă, a paserilor de rasă etc.

Pentru ajungerea scopului, ar fi bine să dea el însuşi pildă de gospodărie, iar de nu-i este cu putinţă, atunci să caute prin mijloacele, ce i li-ar pune la îndămână statul, judeţul ori comuna, să facă în fiecare sat câte o gospodărie model (casa preoţilor, a învăţătorului ori a unui sătean).

Dacă agronomul se va mărgini însă numai la statistici, la biurou de unde să comande, atunci rolul său e nul. Şi toată lumea îl vrea altfel.

Iconom N. Dărângă

Papa Pius şi primejdia cinematografului

Papa Pius XI, care-şi petrece vilegiatura în reşedinţa de la Gondolfo, a primit pe un gazetar italian, căruia i-a făcut o declaraţie interesantă asupra cinematografului.

Inaltul pontif n'a văzut filmele moderne. Dar din rapoartele primite de la episcopii catolici din diferte ţări, rezultă că cele mai multe filme sânt dăunătoare moralei.

— „Am aflat—a spus Papa Pius— că cinematograful, în goana după senzaţional, scoate la culeasă cele mai josnice patimi omeneşti. Se reprezintă astfel filme, care au o înrâurire vătămătoare asupra publicului în general şi asupra tineretului îndeosebi.

„Cinematograful este o invenţie minunată, care ar putea avea un efect admirabil din punct de vedere social, dacă s'ar ocupa numai de probleme morale şi instructive. Filmele de astăzi însă, constituie o mare primejdie".

Şi Papa Pius a încheiat că se va intreprinde o propagandă vastă, pentru a se da cinematografului o valoare utilă.

Corpul omului poate fi iluminat

ce este diafanoscopia

Se anunţă din Viena că profesorii E. Klaften şi F. Leiter au făcut câteva experienţe deosebit de interesante la facultatea de medicină din capitala Austriei. Cei doi profesori sânt autorii unei noui metode, denumită „diafanoscopia", pentru iluminarea corpului omenesc.

Este vorba de un procedeu fizico-chimic, care oferă corpului omenesc o transparenţă perfectă, ce dă impresia că întreg trupul ar fi iluminat înăuntru. Datorită acestui sistem, se poate urmări tot ce se petrece în organism, celace este desigur de mare importanţă în studiul şi practica medicinei.

Experienţele făcute, după cum anunţă ziarele vieneze, au dat într'adevăr un rezultat admirabil. Astfel diafanoscopia a provocat un deosebit interes în lumea medicală.

Greşeli ucigaşe

In jurul accidentelor de automobil

In ultimele zile s'au înregistrat, ca într'o serie fatală, numeroase şi grave accidente de automobil. Amintim de accidentele dela Roman, Breazu, Petroşiţa, Otopeni, etc. Nenorocirile acestea răpesc vieţi de oameni, sau — în cazul cel mai fericit — schilodesc victimele şi le lasă beteşuguri pentru tot restul vieţii.

De ce?

Din cauza unor greşeli şi neatenţii stupide. Mulţi dintre cei ce conduc volanul, obişnuesc să-şi prezinte „măestria grozavă". Vorbesc cu călătorii, glumesc şi întorc capul. Sau — în nebunia vitezei — se iau la întrecere pe şosea cu alte automobile într'o goană zănatică.

Şi astfel nenorocirea-i gata!

Sânt acestea greşeli ucigaşe, fără nici un rost, fără nicio scuză. Conducătorii de automobile trebuie să aibă treză tot timpul drumului conştiinţa răspunderii serviciului pe care-l îndeplinesc. Dar, din nefericire, această conştiinţă este la noi atât de desconsiderată, atât de absentă în toate domeniile. I.

DIN TOATA LUMEA

Inmormântare cu avioane. — O înmormântare originală a avut loc în Statele-Unite.

Zilele trecute sucombase la Dayton un preţuit aviator Frances Harrel Marsalis. După dorinţa defunctului, înmormîntarea se făcuse cu ajutorul aeroplanelor.

In primul avion s'a depus sicriul, lângă care a luat loc preotul. Iar în alte 11 avioane s'au urcat membri familiei şi prietinii defunctului. S'a format astfel un cortegiu funebru de 12 aeroplane, care au pornit dela Dayton şi au aterisat pe aerodromul dela New-York.

Lângă aerodrom, într'un loc retras, aviatorul a fost înmormântat cu toată cinstea cuvenită.

*

Universitate pentru circuri.—La Moscova s'a înfiinţat o universitate pentru circuri. La această universitate au fost angajaţi profesori specialişti, care predau cursuri de acrobaţie, călărie, jonglerie, etc.

Dar pe lângă aceste lecţii de specialitate, elevii mai învaţă geografie, ştiinţi naturale limbi moderne, etc. Interesant este că la această universitate s'au înscris numeroşi tineri şi fete, între 15 şi 25 ani.

O atenţie specială se dă cursului pentru clowni, care primesc lecţii cum să distreze publicul. Şi astăzi poate partea cea mai necesară în aceste vremuri triste!

*

Lupta contra şoarecilor. — La Londra s'a întreprins o adevărată cruciadă împotriva şoarecilor. Micile rozătoare invadaseră capitala Angliei şi provocau însemnate stricăciuni.

Dela începutul anului s'au fixat anumite zile, când populaţia, cu concursul autorităţilor, dădea lupta contra şobolanilor. Astfel, în interval de opt luni, cum precizează o statistică londoneză, au fost ucişi 14,563 şoareci.

Dar pacoastea guzganilor nu s'a terminat şi... lupta continuă!

*

Bolnavii recunoscuţi după scris.— Medicul francez Gaston Juvet a ansat o teorie destul de originală. El pretinde că a reuşit să stabilească o metodă, care permite recunoaşterea bolnavilor după scrisul lor.

Metoda se bazează pe constatarea că în genere bolile au diferite influenţe asupra manifestărilor omului şi deci şi asupra scrisului său. Un om sănătos — pretinde medicul francez—are o scriere precisă şi apăsată.

In schimb bolnavii prezintă un scris cu diferite semne caracteristice ce trădează boala.

Ceva mai mult; medicul Juvet a întocmit şi tablouri cu diferite feluri de a scrie, notând în dreptul fiecăruia: „Acesta este scrisul unui bolnav de tuberculoză, a unui canceros, sifilitic, etc."

Bine înţeles această teorie n'a găsit prea mult credit în lumea oamenilor de ştiinţă.

PROBLEME ACTUALE

Intre hitlerism şi fascism

Hitler a imitat greşit pe Mussolini

Ce scrie marele istoric Ferrero

Cunoscutul istoric italian Guglielmo Ferrero a publicat în „Journal des Nations" importante consideraţiuni asupra situaţiei din Germania. Iată ce scrie între altele, marele istoric:

„Dictatura epocii noastre se sprijină pe ideile a trei mişcări: bolşevismul, fascismul şi naţionalismul. In sensul lor individul e un instrument în mâinele statului, care are dreptul oricând să ceară sacrificarea individului în scopul intereselor sale. Critica unui astfel de sistem nu-i permisă.

Intre această situaţie şi despotismul medieval e desigur o deosebire. Şi asta nu numai că statul actual are în mâini mai multe mijloace de constrângere, ci şi în faptul că statul modern e înconjurat de un spaţiu gol. In vreme ce în trecut tiranii erau nevoiţi să lupte în mijlocul unei societăţi încărcată de religiozitate şi tradiţii, în societatea modernă de aşa ceva nu mai e vorba. Consecinţa e că noul despotism poate numai într'o singură zi să instaureze o nouă morală, justificând toate hotiile. Despre aceasta ne va convinge literatura germană după o jumătate de an, când poeţii şi romancierii vor scrie despre evenimentele dela 30 Iunie, ca de o mare dată în istoria poporului german.

In aceste circumstanţe s'ar putea comite totul: furt, oameni expulzaţi, vârâţi la închisoare, ucişi. In Germania dictatura a devenit sângeroasă, fiindcă s'a întâlnit în drum cu foarte mulţi duşmani, ceea ce nu s'a întâmplat în aşa măsură în Italia. Hitler şi colaboratorii săi care au imitat fascismul lui Mussolini, au comis multe greşeli.

In Italia fascismul s'a intronat în cu totul alte împrejurări. In Italia nu există o aristocraţie şi nici clase sociale cu prea mare importanţă. Capitalismul orăşenesc e aşa de slab, că în 1922, a fost suficientă o singură bancă mare, ca să dirijeze toată viaţa economică a statului. Opinia publică nu s'a opus, iar ziarele în 1922 erau în număr de 20 şi numai câteva bogate şi relativ independente. Intelectualii erau obişnuiţi, potrivit tradiţiei de peste 400 de ani, ca să nu se opună nici odată contra măsurilor luate de guvern. O clasă mijlocie era complet inexistentă, sau în orice caz slab organizată.

In 1922 erau de fapt numai două partide: partidul socialist slab organizat şi cel cato-

Vilegiatura

„Perla Mării Negre"

Aspecte din Constanţa.— Pe bulevard şi la Casino.— Jocurile de noroc.— Plaja Mamaia.— Moravuri, îmbrăcăminte şi nud.— Simplificarea vieţii.— Observaţiuni

Constanţa a fost totdeauna staţiune balneară de lux. Staţiunea a devenit an cu an tot mai elegantă şi mai ut lată; însă luxul vizitatorilor a slăbit treptat; aproape a dispărut. Cauza? Poate criza economică; sau poate oamenii şi-au schimbat concepţia de viaţă...

*

La „Perla Mării Negre" este in anul acesta, o afluenţă de vizitatori, neobişnuită, —fenomen dealtfel observat în toate staţiunile noastre balneare şi climaterice. Ca gândacii la umezeală, aşa se îmbulzesc oamenii spre apă. Foarte des, trenurile sosesc cu garnituri duble. Şi năvala aceasta spre mare durează neîntrerupt, din Iunie.

Dealungul bulevardului, pe ţărmul mării, este pe înserate o îngrămădeală extraordinară. Unii sezonişti, cu sufletul poetic, se retrag pe dig, sau în locuri mai singuratice, şi privesc timp îndelungat orizontul care-ţi deschide, melancolic, impresia nemărginirii.

Cei mai mulţi însă, se strâng la promenadă, în costume uşoare, de toate culorile. Şi auzi grăindu-se toate limbile, în isonul de o dulce monotonie al valurilor care se sparg mereu în ţărm.

Cum spuneam, lumea nu-i luxoasă. Rochiţe destul de simple, din stambă ieftenă şi puţină, acoperă trupurile femeeşti. Insă ţinuta omenească, formele corporale, voioiciunea torsului femenin şi explozia de viaţă din ochi şi de pe buze, marchează eleganţa naturală a împestriţatei aglomerări de oameni în vacanţă.

Mişcarea vie de pe bulevard în crepuscul, încadrată în luminile portului şi în clipirea colorată a farurilor, alcătueşte o plastică splendidă.

*

Casino-ul din Constanţa este o distracţie cu totul occidentală, In ritmul jazzului, tineretul se freacă în dansuri lubrice pe terasa care avansează în mare. Insă distracţia de căpetenie oferită de fastuosul local, o constitue jocurile de noroc. La bulă, la rulete, la chemin-de fer şi baccara, la diferitele jocuri mecanice, lumea se îngrămădeşte.

Lin'a principală e a sexului frumos. Deobicei doamnele tomnatice fac zid în jurul meselor verzi şi joacă cu o stăruinţă remarcabilă. Acaparate de numerile fatidice, jucătoarele pa pită violent, parcă vroind să şi consume aici emoţia pe care vrâsta le-o refuză în altă direcţie...

Insă şi jocul la noroc s'a democratizat. Intrarea în săli este liberă, fără control şi fără etichetă, crupierii vorbesc numai româneşte; pontajul se poate face cu 20 lei la bulă şi numai cu 5 lei la ruletă. Ai totuşi prilej suficient să pierzi parale!

*

Din punctul de vedere al preţurilor s'a democratizat şi splendida plajă Mamaia. Trenurile, sau mai cu seamă autobuzele (care trec la fiecare 5 minute), te transportă pe un drum de vre-o 10 km. cu un preţ mai ieftin decât costul unei curse cu trăsura la Iaşi. Şoseaua pe toată lungimea ei, e pavată cu piatră cubică, iar la plajă găseşti un casinou frumos, construit chiar anul acesta, în valoare de vre-o 15 milioane lei. Aceste construcţiuni însemnate sînt opera pri-

(Continuare în pagina II-a)

Continuare în pagina II-a

Onorate gospodine

Magazinul TURDA

STR. CUZA VODA 71

Unicul depozitar al renumitelor borcane

„SIMENS“

obținând dela fabrică o reducere de 10 %; a pus în vânzare borcanele „Simens“ acordând un rabat de 10 % din prețurile mai jos notate:

Un borcan de	1/4 litru Lei	**18**
„ „ „	1/2 „ „	**21**
„ „ „	3/4 „ „	**24**
„ „ „	1 „ „	**26**
„ „ „	1½ „ „	**35**
„ „ „	2 litri „	**40**

Deasemenea a eftinit la LEI 370 un aparat cu termometru și cartea de instrucțiuni pentru sterilizarea borcanelor „Simens“ și „Weck“.

Profitați de ocazie

Liceul de fete al profesorilor asociați

„M. KOGALNICEANU“

Școală particulară cu drept de publicitate

IAȘI — Str. Căpitan Păun No. 16 — ***IAȘI***

Inscrierile se fac în fiecare zi
între orele 10—12 și 5—7.

Examenul de admitere în clasa I-a se va ține în același timp cu cel de la școlile statului, iar înscrierile pentru această clasă se fac până la 1 Septembrie c.

ADMINISTRAȚIA

S'a deschis

CAZINOUL

DIN

VATRA-DORNEI

cu jocuri diferite.

Bulă, Ruletă, Chemin de fer, etc.

AZI la ROXY 2 mari filme muzicale cu 12 și 8 lei

A fost odată un muzicant

(Es war einmal ein Musikus) cu Szoke Szakal, Verebes, Victor de Kowa și Jean Moscopol. Al doilea film

Fata Pădurarului

Sily Simphonie și Jurnalul completează programul. Același program diminețile de Sâmbătă și Duminică cu 8 și 6 lei.

Grădina Pomul Verde

cu prețuri populare

30 - 20 - 12 lei

celebrul star mondial

Himan Prizant

joacă marele său succes

DUS

Freilehă Șnaderi

de LOUIS FRAIMAN

Astăzi Vineri 17 August

Regia, Himan Prizant

Dirigent, Kreisler

Orchestra jazz Sigally

Rețineți biletele din vreme.

Epitropia Generală a Casei Spitalelor și Ospiciilor Sft. Spiridon Iași

PUBLICAȚIE

Se aduce la cunoștința celor interesați că în ziua de 10 Septembrie a.c. se va ține în localul Epitropiei Generale a Casei Spitalelor și Ospiciilor Sft. Spiridon, situat în Iași, str. I. C. Brătianu 144, licitație publică pentru concesionarea exploatărei jocurilor de noroc (cărți, ruletă, bulă etc.) din stațiunea balneară Slănic jud. Bacău pe termen de 8-10 ani începător din sezonul balnear 1935.

Licitația se va ține în conf. cu art. 88—110 inclusiv din Legea Contabilității Publice, O. C. L. normele publicate in M. O. Nr. 127 din 4 Iunie 1931 și condițiunile prevăzute în caetul de sarcini.

Toate persoanele care vor lua parte la licitație vor depune pe lângă ofertă și o garanție de *150.000 lei în numerar.*

Ofertele se vor face numai în conformitate cu caetul de sarcini, care poate fi văzut în fiecare zi, între orele 9—13 în localul Epitropiei, str. I. C. Brătianu Nr. 144.

DOCTOR

D. Brănișteanu

Asistent Universitar

— Medic de Spital —

Boli interne

(Roentgen-Diagnostic)

Consult: 2-5 și după rendez-vous, Str. V. Conta 18

Intre hitlerism și fascism

(Continuare din pag. I-a)

lic, fără nici o experiență. Deci fascismul, care se prezenta ca un sprijin al monarhiei, a putut destul de ușor să pună mâna pe putere.

Germania prezintă cu totul altă situație. Acolo aristocrația și capitalismul burghez sunt conștiente de ele. Mai sunt în Germania trei confesiuni religioase, în care opinia publică e obișnuită de cel puțin 3—4 sute de ani să se ocupe numai de anumite sfere. Partidele politice sunt bogate și au la dispoziție ziare puternice.

In Germania mai e și problema monarhică, adică posibilitatea reintoarcerii vechei dinastii, care nici până azi n'a renunțat la acest gând. O parte din armată și din înalta birocrație se află încă sub influența fostei dinastii.

Consecința acestei situații va fi o mare criză internă destinată să exaspereze lumea. Dictaturile de azi se bazează pe nebunie și nu pot sfârși altfel decât cu o catastrofă".

Informații

x Sub o mare afluență de prietini și cunoscuți, a avut loc ieri înhumarea rămășițelor pământești ale tinerei soții a d-lui Voinescu, șeful de cancelarie a inspectoratului sanitar. Regretata a fost ea însăș o distinsă funcționară.

x Mâine Sâmbătă la ora 11 a. m. se va oficia la cimitirul „Eternitatea“ un parastas în memoria regretatului Ionică Fântânaru, fost funcționar superior la Creditul Urban.

INFORMAȚIUNI

x Marți 21 August ora 9 seara va avea loc în localul Asociației Funcționarilor de Bancă și Birouri o ședință de breaslă cu ordinea de zi: „Noi și frontul unic“.

Toți membri asociației sunt obligați a lua parte.

x **„Politica“** de Duminică publică interesante articole și reportagii semnate de domnii *S. Maximilian, L. Paul, H. Burileanu, C. Vlad, Adrian Andoniu, Toma Dragan,* despre: dictatură, culisele remanierei, activitatea medicilor comunali, situația dela epitropia Sf. Spiridon, cum se încasează dările comunale (un caz scandalos pentru 115 lei), d. Vaida nu crede în pace, etc.

„Politica“ cu ultimile știri din țară și străinătate e singurul ziar ieșean de 1 leu, Duminica dimineața.

x *La Piatra Neamț* „Opinia“ se găsește de vânzare zilnic și la depozitul de ziar Poplingher.

Cum e înșelată populația de către sectanți

Afaceri cu „pământ și lemn sfânt“— Se botează din nou copiii.— Acțiunea clerului contra stiliștilor

Chestiunea stilistă s'a redeschis în regiunea Fălticenilor, unde după cum se știe, de curând ei au manifestat pe străzile orașului.

Preoții susțin că stiliștii sânt ocrotiți de unii oameni politici din județ.

Astfel preoților din partea locului le vine greu să combată pe sectanți.

Călugări dela Sf. Munte

Printre agitatorii sectanți, se află și câțiva călugări, care spun că vin dela Sf. Munte.

Aceștia poartă cu ei bucăți de lemn, pe care le vând credincioșilor sub motiv că... sânt din crucea pe care a fost răstignait Hristos. Deasemenea vând săculețe cu pământ... dela mormântul Mântuitorului.

Astfel sectanții exploatează naivitatea locuitorilor.

Cum activează sectanții

In foaia oficială a eparhiei, *„Mitropolia Moldovei“* preotul dr. Const Nonea, descrie propaganda stiliștilor, arătând totodată îndolența autorităților și amestecul politicianilor.

Consilierul referent al secției culturale, în cărei atribuții intră și combaterea stilismului, spune că o adevărată anarhie stilistă a contaminat unele parohii din județele Baia și Neamț.

Până acum stiliștii, ca să-și recruteze adepți, întrebuințau metode mistice. Acum însă ei folosesc formule de cult creștinesc.

Ei procedează a doua oară la botezarea copiilor botezați odată de biserică, desfac cununii, înmormântează oameni, etc.

In continuare părintele Nonea vorbește despre indiferența autorităților față de această mișcare destul de primejdioasă pentru biserică.

Un apel al preoților

Preoții din Fălticeni au adus în dese rânduri la cunoștința ministeru ui de interne isprăvile propagandiștilor stiliști, dar nu s'au luat măsuri.

Intr'o adunare, preoții au hotărât a se prezenta I.P.S.S. Mitropolitului Pimen, spre a-i expune situația d n acel județ.

Se așteaptă sosirea chiriarhului Moldovei din concediu.

Deasemenea se vor face noui demersuri pe lângă ministeru de interne.

GR. SPIRU

O acțiune cetățenească contra speculei

Aflăm că numeroși cetățeni din localitate, scandalizați de faptul că la Iași viața e mai scumpă ca în alte părți, au hotărît să pornească o dârză acțiune contra spoliatorilor.

S'a hotărît să se țină câteva întruniri, în care să se protesteze împotriva prețurilor excesive de pe piața Iașului.

De asemeni, se vor face intervenții la d. primar Osvald Racovițză în acelaș scop.

Acțiunea aceasta cetățenească este foarte bine venită și credem că va avea efect.

Dintotdeauna, Iașul a întrecut din scumpete orașele din țară, ceiace nu este admisibil.

REP.

In jurul examenelor dela liceul militar

Memorii de protest adresate ministerului armatei de părinții candidaților

Am relatat rezultatul dezastruos al examenelor de admitere dela liceul militar din localitate. Părinții elevilor în cauză au expediat un memoriu colectiv la ministerul armatei. In plus, cîțiva părinți au trimes și proteste separate. Iată unul din aceste memorii de protest:

Domnule Ministru,

Subsemnatul Gheorghe Gheorghian dom. în Iași Strada Sărăriei No. 100.

Protestez cu toată energia contra examenului de admitere dela liceul militar Iași, cerând imediata anulare, pe următoarele motive:

1) Intrucât la clasa IV-a a fost 80 de candidați la 40 de locuri, iar admiși pentru teză au fost numai 3, cred că aceasta nu a fost concurs de selecționare, ci de desclasificare a copiilor noștri, a generației noastre și a întreg corpului profesoral din întreaga țară, care a promovat și a premiat pe acești copii.

2). S'a dat un aviz dușmanilor țărei noastre, că nu mai avem copii capabili pentru a fi ofițeri.

3) Că rostul concursului nu a fost să găsească copiii gata învățați, ci tocmai pentru selecționare și învățătură.

4) Problema la aritmetică a fost de așa natură, încât nu ar fi putut fi făcută de mulți studenți și licențiați și pot afirma că avem mulți ofițeri, cari nu pot face această problemă.

Deci pentru prestigiul țărei noastre, rugăm respectos încă odată imediata casare a acestor examene. Tot odată a se avea în vedere că la Iași am avut candidați din întreaga țară, făcând cheltueli cu acte, taxe și întreținere pela hoteluri timp de două săptămâni.

Deci rugăm dreptate prin imediata casare a acestor probe scrise sau admiterea la oral a acestor 80 de copii, când se va putea face o adevărată selecționare".

x Inainte de a pleca la mare sau la munte, abonați-vă la „Opinia“. Abonamentul lunar lei 50.

INFORMAȚIUNI

x *Institutul surorilor de ocrotire* din Iași str. Duca No. 28 primește înscrieri pentru obținerea diplomei de soră de ocrotire și infirmieră de spital.

Cursurile durează 3 ani, în primii 2 ani programul de studii este comun, iar specializarea ca soră de ocrotire sau infirmieră de spital se face în ultimul an.

Condițiunile de admitere sunt:

Candidata trebue să aibă cel puțin 18 ani, să fie absolventă a 4 c'ase secundare (se preferă absolventele de liceu și școli normale) și să fie sănătoasă.

Inscrierile se primesc până la 1 Septemb. 934.

Informații mai detailate se primesc dela direcțiunea școalei zilnic între orele 9—12 a. m. și 3—6 p. m.

x Cetitorii noștri din provincie, care au strâns bonurile de premii, sunt rugați a le trimite în plic închis la Administrația ziarului „Opinia“ împreună cu 5 lei taxa de manipulare și 2 lei pentru răspus. în mărci postale), după care vor primi fisa de participare la tragerea premiilor.

x In urma intervențiunii făcute de „Uniunea generală a funcționarilor particulari“ din Iași casa centrală a Asigurărilor Sociale din București a aprobat un număr de certificate pentru funcționari, spre a pleca în diferite stațiuni balneare.

x *Numai câteva zile mai sunt până la* ***Tragerea Premiilor*** *care va avea loc* ***Duminică 19 August*** *în sala «Trianon».- Nu neglijați! Prescimbați bonurile din timp.*

x **Dr. Brener** *specialist mamoș,* boli de femei. Cons. 2—6 d. a. str. Lăpuneanu.

Cei slabi și fără vlagă, anemici, stinși ca după boală, devin grași, voinici și plini de viață după o cură cu *Vin tonic Dr. Beceanu.* Are gust plăcut și-i luat ușor de către copii. Dep. Farmacia Dr. Beceanu Piața Halei Iași.

Balneolog confirmat

Dr. Albert Ficler

Medic-Șef de Spital în București, consultă în

Băile Vatra-Dornei

Strada Regele Ferdinand 40 (casa Klipper)

peste drum de Farmacia „Steaua“

DOCTORUL

R. DAMSKER

Str. Ghica Vodă No. 44—46

MEDICINĂ INTERNĂ, SIFILIS ȘI GENITO-URINARE

Diatermie și băi de lumină

între 8—1 a. m. și 3—7 p. m.

Voiajați cu Hapag

la

Budapesta și Viena

5—15 SEPTEMBRIE

Incorcerea dela Viena, pe Dunăre cu vaporul.

Prospecte și înscrieri la HAMBURG-AMERIKA LINIE S. A. R. IAȘI, Str. Lăpușneanu 20. Telefon 134

„Perla Mării Negre“

(Continunare din pagina I-a)

mării Constanța care — la un buget cam cât al Iașului — știe să lucreze temeinic; și nu se rezumă numai la plata de salarii și diurne pentru funcționari.

Intrarea la plajă e liberă; iar taxa unei cabine pentru bae e de 8 (opt) lei într'un loc balnear vestit în Europa. Și când te gândești cât e taxa la bietul Strand al Iașilor..

Lume multă, de toate vrâstele, stă tolănită pe nisipul fin ca pudra, al Mamaiei. Nudul se etalează copios. In genere, costumele de bae se micșorează, tinzând să ajungă la dimensiunile tradiționalei foi de viță, prin care imaginația pătrunde ușor... Totuși, nu poate fi vorba de indecență; ipocrizia noastră vestimentară.

Sezonistele au simplificat moda, până la pijama. In acest costum sumar, de odae, doamnele străbat pe jos străzile Constanței. Iar acele care își mențin fusta, au admis cel puțin să se primble în sandale și fără ciorapi. Ce efect imediat are asupra moravurilor această simplificare a îmbrăcămintei, nu putem preciza. E un secret al camerelor de hotel, ocupat în întregime, de la subsol până la mansardă. Credem însă că nici un efect, deoarece funcțiunea de sexe nu-i activată de simplificarea îmbrăcămintei, ci căderea hainei e ordonată de funcțiune...

*

Spuneam că s'a simplificat viața și a căzut luxul în stațiunile de vară,— efect, poate, al schimbării de mentalitate.

Schimbarea mentalității se accentuiază și în materie de credință și de cult.

In reclamele Soc. de telefoane apare uneori vederea moscheei mari din Constanța, —monumentul de un caracteristic pitoresc oriental, care dovedește spiritul de toleranță al românului. Moscheea a fost clădită acum vre-un sfert de veac, de către statul român și e întreținută de stat, ca condescendență pentru populația mahomedană din capitala Dobrogei.

Odinioară, vizitarea moscheei era legată de o serie de obligațiuni. Astăzi, lucrurile s'au simplificat mult. In primul rând, este interesant că s'a suprimat obligativitatea îmbrăcării papucilor rituali peste ghete. Poți intra în moschee așa cum ești; fără nici o restricție; cutreeri nestingherit toate ungherele locașului sfânt și poți foileta cartea Coranului frumos decorată (donațiunea unei fete de Pașă din Istanbul), din care hogea cetește la slujbă.

Au dispărut și pitoreștile chemări ale muezinului din vârful minaretului luminat cu candeli în amurg. Au dispărut din lipsă de practicism, In jurul moscheei nu mai locuește populație mahomedană (concentrată în alte cartiere); prin urmare chemarea muezinului nu poate fi auzită de credincioși. Și de aceia a fost suprimată. E practica vieții și evoluția timpului care transformă cultul și modifică exteriorizarea (și chiar fondul) religiilor.

*

„Perla Mării Negre“, stațiune de lux; viața trebue să fie foarte scumpă...

Ba nu-i de loc scumpă pentru o stațiune ca Constanța. Nu numai prețurile în piață, dar la restaurantele de rang și la cofetăriile din centru e totul sensibil mai ieftin ca la Iași. Negustorii de toate neamurile: greci, armeni, români, tătari, turci, bulgari, evrei (mai puțini), germani etc. fac negustorie cinstită, cu o cotă normală de câștig și fără lipsă la cântar,—spre deosebire de pirateria comercială din Iașul nostru.

Bietul Iași, e sortit mereu și în toate domeniile, să sufere comparații diminuante!

GY

Constanța, August 1934

Ori-unde plecați „Opinia“ nu trebue să vă lipsească cereți deci un abonament pentru băi, care costă 50 lei pe lună.

Liceul Ortodox de fete
„ELENA ODOBESCU"
— IAŞI, Str. Lascar Catargi No. 20 —
Liceu cu aceleaşi drepturi ca la Stat
EXTERNAT, INTERNAT ŞI SEMI-INTERNAT
Taxele foarte reduse
Pentru fiicele de funcţionari şi pensionari, plata în rate lunare. Examenul de admitere în clasa I-a începe la 1 Septembrie. Inscrieri şi reînscrieri, zilnic, între 10—12 a. m. şi 3—5 p. m. *Direcţiunea*

Grupul H. înfiinţează echipe speciale

pe lângă organizaţiile judeţene liberale

In legătură cu acţiunea grupului H. condus de d. Victor Iamandi, un ziar din Capitală scrie următoarele:

„La Telega s'a început organizarea pe teren a democraţiei, pe care o anunţa la Oradea, d. Victor Iamandi. Prin fata parlamentarilor din Prahova şi a conducătorilor grupului H. au defilat, în formaţii disciplinate, 2000 de tineri.

„Din cuvintele conducătorului grupului H., rezultă că aceste formaţiuni politice se vor extinde peste tot cuprinsul ţării,—organizaţiile judeţene fiind dublate de aceste echipe de combatanţi, gata oricând să dea replica forţii organizate a democraţiei, la orice tentativă de acaparare a puterii pe alte căi decât cele strict constituţionale".

Informaţii

x Colonia şcolară „Spiru Haret" face cunoscut părinţilor copiilor plecaţi la Mangalia, că Marţi 21 August, cu trenul de Constanţa-via Galaţi, sosesţe grupul coloniştilor.

x La Vaslui a încetat din viaţă în urma unei congestii cerebrale, d-na Eugenia I. Tiron, soţia d-lui I. Tiron, senator din Vaslui.

x Arestarea unui spărgător.— A fost arestat cunoscutul spărgător Constantin Pistol din str. Profetului 11, care a evadat din arestul unui comisariat de poliţie din Iaşi.

x Cu „Salvarea" a fost transportată la spitalul Sf. Spiridon femeia Dunea Bulhac, care a căzut în nesimţire în str. Elena Doamna.

615

O astfel de vreme este vătămătoare pielei Dv.!

Vă puteţi însă uşor apăra de aceasta cu Crema Nivea. Masaţi-vă bine în fiecare seară, chiar şi ziua înainte de eşiţi la aer, obrazul şi mâinile cu Crema Nivea. Pielea Dv. va rămâne fragedă şi catifelată, va fi rezistentă contra vântului şi intemperiilor, căpătând aceea înfăţişare fină şi sănătoasă, ceiace ne place să admirăm la tineret.
CREMA NIVEA: Lei 16.— — 72.—

ANCHETELE „OPINIEI"

Cei doi fraţi: Jack şi Solomon

O asemănare buclucaşă.— Confuziile clienţilor.— Mezelăriile din piaţa Sft. Spiridon.— Alte magazine

Continuăm să vizităm magazinele din cartierul Sft. Spiridon.

Sunt aşa de multe la număr, încât dacă ar trebui să le luăm la rând şi să înregistrăm spusele şi doleanţele fiecărui negustor în parte, am ajunge toamna şi ancheta în acest cartier încă n'ar fi terminată.

Am promis însă să vizităm şi celelalte cartiere ieşene (unde sunt de înregistrat necazuri multe şi variate) şi de aceia ne grăbim şi trecem şi în alte regiuni ale oraşului.

Notăm deci pentru unii negustori mai mult, pentru alţii mai puţin, în limita spaţiului şi a posibilităţilor de care dispunem.

Avem însă convingerea că neajunsurile şi doleanţele înregistrate până în prezent sunt comune tuturor comercianţilor şi scrisorile, credem că am satisfăcut întreaga negustorime.

Un negustor original

La capătul străzii Brătianu, facem un mic popas „La Jack" un magazin de galanterie — primul magazin cum intri în acest cartier.

Jak Goldştein, aşa-l chiamă pe proprietar, e un negustor, (ca şi prăvălia pe care o stăpâneşte), tânăr, simpatic şi neinsurat; motive suficiente ca negustorul să fie agreiat de clientelă (mai ales cea feminină).

Trebue să spun că Jack e un comerciant ingenios. Vorbeşte toate limbele, deşi în fond nu ştie de cât una: cea românească.

Să fii spectator la felul în care acest comerciant vorbeşte cu clienţii, e deajuns de amuzant.

Jack face spirite subtile, amestecă cuvintele franţuzeşti, cu cuvinte evreeşti, ruseşti, englezeşti şi din alte limbi pe care le-a auzit vreodată, cu unicul scop de a amuza pe client şi a-l determina să cumpere.

Jack este un negustor original în felul său de a fi.

Şi altul care-i este frate

Alături de „Jack", e librăria „Vasile Alexandri".

Vine apoi „Rica", un frumos magazin de galanterie, iar peste drum e magazinul „La Solomon", tot de galanterie.

Solomon este concurentul direct (dacă nu chiar adversarul) lui Jack. (Sau invers: Jack e concurentul lui Solomon).

Adversitatea este cu atât mai mare, cu cât aceşti doi negustori se aseamănă la chip ca două picături de apă; din care cauză clienţii fac adese ori confuzii.

Clienţii lui Solomon se duc la Jack; iar clienţii lui Jack se duc la Solomon.

Trebue să adaug însă amănuntul că Jack şi Solomon sunt... fraţi; primul mai mic şi secundul mai vrednic.

D. Solomon nu se aseamănă însă numai la chip cu Jack, ci şi la voce, aşa că confuziile de cari vorbeam mai sus sunt cu totul explicabile. Aceste confuzii iau uneori o turnură serioasă, când un client cumpără ceva de la Jack şi vine să preschimbe la Solomon, susţinând dârz că de la el a cumpărat marfa; sau când un client cumpără pe datorie de la Solomon şi vine să plătească lui Jack.

Alte magazine

Ne oprim apoi o clipă „La patru sezoane", proprietatea d-lui Victor Kahane... E un magazin şi atelier de articole de ceprezerie.

Ca toţi comercianţii din cartier, d. Kahane e primitor, sociabil şi bine priceput în branşa sa.

Mai trecem pe la „Basca Franceză", un frumos magazin de galanterie; scurte popase la drogheriile „Cămila", „La balena", „Zimmer", la bodega „La doi cucoşi veseli" (unde de altfel ne vom opri mai pe larg într'un număr viitor), manufacturile „La Vlaicu", „La Simon", stic ăria „La Stier", etc. etc.

Mai întreprindem o raită pe la băcăniile, brânzăriile şi brutăriile din cartier (cărora le rezervăm un reportaj aparte) ele fiind cam multe la număr.

Doleanţe

Suntem rugaţi să înregistrăm următoarea doleanţă exprimată de câţiva cetăţeni din cartier.

Ni se precizează că în acel cartier domiciliază mulţi meseriaşi, cari au prăvăliile la stradă, iar în dos atelier şi locuinţă neimplinind nici un comerţ.

Seara aceştia ar fi obligaţi să tragă obloanele şi să stingă lumina, fiind consideraţi comercianţi.

Or, după lege atelierele nu pot fi obligate la respectarea orarului care este cerut şi impus de funcţionarii particulari.

Inregistrăm şi această doleanţă.

„Izvorul ciorapilor"

Aproape de sfârşit ne dăm seama că am omis să menţionăm un negustor tânăr dar îndeajuns de cunoscut în lumea comercială, d. Tuli Horovitz, frate cu cunoscuţii comercianţi din str. Ştefan cel Mare.

„Izvorul ciorapilor", aceasta este emblema magazinului d-lui Horovitz stă situat între două... brânzării: brânzăria Abramovici şi brânzăria Steinberg.

D. Horovitz se plânge de criză. Socoate însă că situaţia se va ameliora, când lumea se va reintoarce dela băi.

Să dea Dumnezeu!...

Mezelăriile

Şi aceste produse sunt bine reprezentate în cartierul Brătianu prin sursele directe de desfaceri. Vorbesc de mezelăria d-lui C. Pavili (care este şi fabricant) mezeleria d-lui Ştefan Buinciuc, etc.

Nu găsesc însă la prăvălie nici pe d. Pavili nici pe d. Buinciuc şi intru la mezelăria d-lui Ion Oloeru. Mezelăria pare o mică farmacie, dată fiind curăţenia pe care o păstrează d. Oloeru în magazin.

Mese cu marmură, rafturi cu sticle, ventilator continuu; iar vânzătorii în halate albe ca zăpada.

Produsele sunt relativ eftine. Salamul 30 lei kgr., slănina 40, etc.

Cam în toate părţile acelaş preţ.

D. Oloeru ne spune că comerţul acesta merge extrem slab în timpul sezonului de vară. In schimb iarna merge mai bine.

*

In numărul viitor alte magazine din cartier.

Z. DESSMOND

DUMINICA TRAGEREA PREMIILOR

Nu neglijaţi, preschimbaţi bonurile din timp.

Fiţi neîncrezători!

Produsele de calitate superioară se vând întotdeauna la **preţ fix!**

RABATE MARI se dau numai pentru **fabricate de calitate inferioară**

Imbunătăţiţi recepţionarea aparatului Dv. de radio prin l a m p i noi

TUNGSRAM

cari se obţin
acum cu mult mai eftin la preţuri fixe.
TUNGSRAM

URMARIREA BANDITULUI COROI

Cum a reuşit să dispară — După atacurile dela Ştefăneşti — Lupta cu tâlharii. Unde se află Coroi. Cercetările autorităţilor

„Opinia" a fost singurul ziar din localitate, care a relatat ieri îndrăzneţele atacuri comise la Ştefăneşti de banda lui Coroi. Iată faptele în cursul lor complect:

Acum o lună, după ce o parte din banda lui Coroi a fost arestată de jandarmi în urma unui atac comis la Truşeşti-Botoşani, banditul Coroi care a reuşit să dispară fără urme a cutreerat un timp judeţele Botoşani şi Dorohoi, reuşind să-şi reconstitue o nouă bandă. Intovărăşit de un număr de 9 indivizi, Gheorghe Coroi a început să terorizeze judeţul Botoşani. Zilnic el dădea lovituri în satele din acel judeţ, în special asupra arendaşilor bogaţi. Toate încercările autorităţilor poliţieneşti şi militare de a-l prinde au fost infructuoase.

Atacurile bandei

Acum două zile, banditul Coroi, împreună cu tovarăşii săi, s'a dus la Ştefăneşti şi a dat o lovitură la comercinntul Solomon Benianovici, unde tâlharii au furat bijuterii şi obiecte de valoare în sumă de peste 200 mii lei. De acolo ei au pătruns în locuinţa comerciantului Grisaru, de unde au furat suma de 100 mii lei. Banditii au mai dat lovituri la Iosub Burăhovici, Avram Pitaru şi Jean Miclescu din Ştefăneşti.

Autorităţile din Ştefăneşti, informate de aceste lovituri, au cerut imediat ajutoare dela legiunea de jandarmi Botoşani şi în câteva ore a sosit la faţa locului un număr de câteva zeci de jandarmi, care au început, sub comanda d-lui maior Manoil, cercetările pentru arestarea tâlharilor.

Lupta cu tâlharii

După unele informaţii, sediul bandei era într'un conac părăsit din pădurea Guranda. Refugiul lor a fost descoperit de jandarmi şi în mai puţin de o oră, înconjurat de soldaţi. Banditii, văzându-se împresuraţi, au deschis un foc viu asupra jandarmilor. Doi jandarmi au fost răniţi.

Atunci s'a dat ordin jandarmilor să răspundă. S'au schimbat în total peste 200 focuri.

In timpul luptei, Gheorghe Coroi, văzând că-i este periclitată situaţia, a dat ordin la 4 tovarăşi ai săi să susţie focul împotriva jandarmilor, pentru ca el să poată dispare printr'o ieşire dosnică. Lucrurile s'au petrecut aşa cum le-a pregătit banditul, căci după două ore de luptă, când cei 4 hoţi au fost arestaţi, s'a constatat dispariţia lui Coroi.

Cei arestaţi sunt: Constantin Ursu, Gheorghe Ungureanu, Constantin Ardaleanu şi Ion Hariton. Trei dintrânşii sunt răniţi. Gheorghe Ungureanu care a primit patru gloanţe este în stare disperată şi a fost internat în agonie la spitalul din Truşeşti.

Urmărirea lui Coroi

Văzând că banditul Coroi a reuşit să dispară, d. maior Manoil a dispus o imediată urmărire în comuna Guranda. La o încrucişare de drumuri, au fost surprinşi doi banditi care încercau să acopere retragerea şefului lor. Banditi erau înarmaţi cu puşti şi au tras numeroase focuri împotriva jandarmilor. După o luptă de jumătate de oră, banditii au putut fi capturaţi.

Unul dintrânşii care a primit două gloanţe în abdomen, a încetat din viaţă în timp ce era transportat spre Ştefăneşti. El se numeşte Ioan Timofte. Numele celuilalt bandit n'a putut fi aflat, întrucât el este în stare disperată şi nu poate face nici o declaraţie:

Văzând că şi de data aceasta Gheorghe Coroi a reuşit să dispară, d. comandant Manoil a înştiinţat telefonic toate posturile de jandarmi din judeţele: Dorohoi, Botoşani, Iaşi şi Roman, cerând urmărirea banditului. A fost înştiinţată deasemeni şi poliţia ieşană, care a fost făcută atentă în special în ce priveşte paza la bariere şi la gări. D. Grigore Botez, directorul poliţiei ieşene, a dat dispoziţii urgente, împărţind fotografia tâlharului la 50 de poliţişti.

In pădurea Albeşti

In cursul dimineţii de astăzi urmăritorii au fost înştiinţaţi că banditul se află refugiat în pădurea Albeşti din apropierea Boroşanilor. Cu forţe sosite de la Iaşi şi Dorohoi, a fost înconjurată pădurea. Sute de jandarmi au format patrule şi echipe care cutreeră pădurea Albeşti. Intrucât după informaţiile date de doi pădurari, Gheorge Coroi s'ar afla într'o casă din pădurea Albeşti, forţe puternice s'au îndreptat acolo spre a-l aresta. Banditul este însoţit de săteanul Simionescu, autorul a patru crime şi subşef al bandei.

Cercetări intense

In cazul când banditul Coroi nu va fi prins în pădurea Albeşti, se crede că tâlharul, deghizat, va încerca să se refugieze în Basarabia, unde are numeroase gazde.

Din această cauză, în toate trenurile care pleacă din regiunea Ştefăneşti, s'au format echipe de control, care verifică identitatea persoanelor suspecte aflate în trenuri.

Deasemeni s'au fixat echipe de jandarmi şi poliţişti la punctele de barieră ale judeţului Botoşani. In tot lungul liniilor ferate sunt postaţi jandarmi, care vor supraveghea ca nu cumva banditul să încerce să coboare din tren în plin mers.

Un premiu

Şi populaţia a promis tot concursul pentru arestarea banditului. In toate târgurile din judeţul Botoşani au fost afişate semnalmentele banditului, arătându-se că acei care vor reuşi să dea amănunte precise în ce priveşte locul unde se află banditul, vor primi un premiu de 30.000 lei.

Faţă de aceste măsuri luate, se speră că de data aceasta banditul va fi arestat.

LONNY

Ieşenii în vilegiatură

Aspecte din Vatra Dornei

Am impresia, venind la Dorna, că mă găsesc între ieşenii mei. Până şi între bucureştenii prezenţi, găseşti tot originari din Iaşul nostru.

Două persoane le-am remarcat îndeosebi, ne mai văzându-le de mult: rabinul dr. Niemerower, care şi face cura regulat, de acid carbonic şi fosta noastră cunoştinţă a ieşenilor, d. Eugen Closs. Medicii balneologi cei mai căutaţi sânt tot doi ieşeni, prof. Dr. I. Gheorghiu şi dr. Albert Ficler. Pe terasa de la Casinou, la ora 5 îl găseşti regulat, cu familia, pe d. Jean Hefter.

Şi dacă vrei să mai dansezi la nenumăratele ceaiuri dansante, te loveşti tot de ieşeni. D-rele Minel Sibila şi Ghelber, drăguţele asistente de la farmacia din faţa Casinoului, sânt din cele mai perfecte la dans.

La concursul de frumuseţe care a avut loc alaltăeri, dat de Colonia studenţilor evrei, a ieşit o doctoreasă, fără însă ca publicul să ia parte la concurs.

A fost o surpriză faptul că „regina" n'a apărut s'o vază lumea!

*

Senatorul Alfons Herovanu, îşi caută serios, de băi; numai prea vezi pe la Casinou, dar odată, eşit în parc, e asaltat de aproape toţi ieşenii, cu multă simpatie.

E şi primarul dela Botoşani d. Romanescu cu prietenul său nedespărţit d. colonel Grigoriu.

Printre eleganţe, remarcăm pe d-na prof. dr. Bălteanu cu toalete minunate.

Pe o bancă îl vezi, savurând ziarele din Iaşi, pe d-rul Ochs şi ceva mai departe, pe d. judecător Hulubei şi inginerul Umlauf, de la C. F. R. In ultimul timp a sosit şi avocatul Rodoş, iar în treacăt a fost şi primul-procuror d. Misihănescu, Dl. Petrovanu, fostul prefect şi-a lăsat familia şi a plecat la Cernăuţi, la examinarea candidaţilor de la Liceul Militar.

*

Viaţa e relativ, ieftină, dar puţine camere se mai găsesc.

Intr'o zi, sosind avocatul Coco Codreanu din Bucureşti, am fost nevoit să-l primesc cu mine în odaie, nemai găsindu-se camere.

Se fac interesante excursii în Maramureş, apoi spre Iacobeni şi Cărpiniş şi s'a anunţat eri una spre Cheile Bicazului. Păcat că plouă, mai în fie-care zi. Norocul lui Fellner, de la „Central", unde se dansează, într'o înghesuială, de nedescris.

D-rul Gancevici cu duduiţe, şi-a făcut şi dânsul apariţia, după consultaţiile dela Câmpulung. O masă cu d-nii Herovanu, d-rul Gancevici, inginerul Umlauf şi Georgescu-Bârlad, e tot ce poate fi mai plăcut. Mă bucur că văz că şi Bucureştenii au în început să aprecieze localitatea.

Colonelul Cerkez, de la Comitetul de revizuire al armatei e unul din distinşiii militari de-aci. Şi din Iaşi, sânt mulţi ofiţeri. Cavalerul Lt. Jercea de la aviaţie e şi dânsul mult entourat de „jovinezze".

Păcat că-mi termin concediul!..

Av. Eug. Marinescu
Vatra Dornei, August 1934

S'A DESCHIS RESTAURANTUL ŞCOLII de MENAJ
Se serveşte masa în condiţiuni admirabile de higienă şi cu preţuri foarte convenabile. Se primesc comenzi de conserve pentru iarnă.
S'a deschis atelierul de spălat—călcat. Se primeşte la spălat rufărie albă şi colorată. Haine militare se curăţă chimic.
Orice comandă se execută f. bine, şi cu preţuri ce întrec orice concurenţă.

x Comandaţi clişeie la ziarul „Opinia".

Informaţii

x *Doctorul D. Hornstein* specialist în boli şi operaţii de nas, gât şi urechi, reîntors în localitate a reluat consultaţiunile în str. Mărzescu No. 4 (dela 3—7).

x Clinica chirurgicală Doctor Tzaicu şi celelalte secţiuni din Sanatoriul din Iaşi Strada Carol 20, sunt deschise şi în timpul lunilor de vară.

Pregătire permanentă pentru chirurgia de urgenţă.

x *D. Dr. Sebastian Pineles* reîntorcându-se în localitate şi-a reluat consultaţiile în strada Cuza Vodă 20, orele 8-10 a. m. şi 2-5 p. m.

Dr. E. Ghelman, specialist în boli de piele şi venerice, reîntorcându se în localitate şi-a reluat consultaţiile strada Gându 3 (vis a-vis de Cinema „Phoenix").

x ***Allo! Allo! Părinţi!*** Când veniţi la Iaşi pentru înscrierea copiilor în şcoli, găsiţi cel mai convenabil şi bun restaurant la ***Luther*** din Piaţa Unirei.

DURERI DE CAP
NEVRALGII
MIGRENĂ
COMBATE
JAWOL

DE INCHIRIAT un magazin şi o odaie în str. Cuza Vodă 14; chiria anuală 15.000 lei. A se adresa d-lui Leon Katz.

ULEIURI garantate, culori şi lacuri cumpăraţi numai LA CĂMILA.

PREPAR elevi (e) metodic şi convenabil Hulubei, Banca Judeţului, Str. Rosetti 4.

DOCTORUL
OVIDIU CORDESCU
consultă zilnic pentru boli de
nas, gât şi urechi
de la 4—7 p. m.
în str. Gh. Mârzescu 16

ANUNŢ

Primăria oraşului Fălticeni are nevoie de un cazan cu o capacitate de 4 până la 5 vagoane, utilizabil pentru depozitarea de păcură necesară uzinei electrice.

Posesorii de asemenea cazane se vor adresa direct *Primăriei oraşului Fălticeni*

LA BUCUREŞTI
s'a deschis, complect renovat, confort modern
HOTEL LUVRU
STR. CAROL, vis-a-vis de Poşta Centrală
Preţuri foarte convenabile

ULTIMA ORĂ

Ravagiile ploilor şi furtunii de astă noapte

La Bucureşti. Mari stricăciuni la Brăila. Inundaţii în Ardeal. Situaţia pe liniile ferate

Bucureşti 17.— O ploae torenţială însoţită de o grindină de mărimea unei alune, s'a abătut astă noapte asupra Capitalei.

Puhoaele au pătruns în subsolul palatului regal.

Cartierul şi şoseaua Vitan se află subt apă. Locatorii au evacuat casele, stând noaptea sub cerul liber.

A fost inundat şi cartierul Vitan şi o parte din centrul oraşului.

In faţa gării de nord apele au format un adevărat lac.

Apa a pătruns şi în subsolul Cercului militar şi sala cinematografului Bizantin.

Publicul care se afla încă la spectacol, a fugit din sală.

A fost inundată şi str. Bibescu-Vodă şi Cazarma Malmaison.

S'a înregistrat şi o victimă omenească. Un lucrător de canaluri a fost surprins de ape şi înecat.

Cadavrul lui a fost pescuit în Dâmboviţa într'un canal de scurgere.

*

Şi la Ploeşti p'oaea de astă noapte a făcut rafagii cauzând enorme stricăciuni.

*

Din Jugoslavia se anunţă deasemeni că multe şosele au fost inundate şi case distruse de ape.

Ravagiile dela Brăila

Brăila 17— O ploae torenţială însoţită de furtună a făcut ravagii în localitate. Câteva şlepuri cari se aflau ancorate în port, au fost ciocnite şi avariate.

Unele au fost zmulse de furtună şi puse pe uscat.

In oraş câteva case s'au surpat din cauza inundaţiilor. S'au înregistrat pagube de milioane.

Inundaţii în Ardeal

Situaţia pe liniile ferate

In urma ploilor torenţiale de ieri, ape unor râuri din Ardeal au inundat mai multe sate din preajma Sibiului.

Puhoaele revârsate au rupt linia ferată Sibiu—Vântul de Jos, pe o distanţă de 500 metri.

Circulaţia trenurilor a staguat complect. Multe trenuri pornite dela Sibiu şi Alba-Iulia au rămas garate în staţiuni de pe această distanţă, aşteptând deschiderea liniei.

In cursul nopţii au mai fost rupte de puhoaie şi liniile Sibiu-Capra Mică, Cornăţel-Vulpar, unde deasemenea circulaţia trenurilor a sistat.

Inundaţiile continuă, deoarece plouă abundent în Ardeal.

In Moldova

Autorităţile ceferiste locale au fost informate telegrafic că din cauza ploilor torenţiale, unele linii din sudul Moldovei sânt ameninţate de inundaţii.

Încă de aseară apele unui afluent al râului Bistriţa, au începu a ieşi din albie.

Astăzi dimineaţă puhoaele au trecut peste linia Adjud-Mărăşeşti, mai ales între staţiile Pufeşti-General Cristescu.

Acceleratul Bucureşti-Paşcani Cernăuţi a sosit în gara Paşcani cu o întârziere de 3 ceasuri jumătate.

Astăzi dimineaţă, când apa trecuse peste linie, acceleratul a mers prin pilotare.

Unii călători însă au refuzat a rămâne în tren, dându-se jos în staţia Pădureni.

Şi în Bucovina

Siretul a crescut mult, ameninţând cu revărsarea.

Creşterea Siretului se datoreşte ploilor torenţiale ce cad de două zile în regiunile Bucovinei.

Multe linii ferate sunt slăbite, din care cauză trenurile sosesc la Cernăuţi cu întârzieri mari.

S'au luat măsuri pentru consolidarea liniilor. **Gr. S.**

Ploile în regiunea Iaşului

Ploile căzute astă noapte au provocat inundaţii în judeţ.

La Iaşi Bahluiul a crescut cu aproape un metru. Au crescut de asemeni Nicolina şi Jijia. In multe case din cartierul Trei calici apa a pătruns în case. Pe linia Iaşi-Nicolina s'au format numeroase băltoage.

Iazurile din Holboca, Miroslava şi Şipote au revărsat. Deasemeni şi iazul Beldiman din apropierea Iaşului s'a umflat astă noapte.

Primăria a dispus întărirea zăgazurilor construite la Bahlui în dreptul str. Ipsilapte şi în cartierul Trei Calici.

Cartiere din Iaşi primejduite de surpările de teren

Intervenţia locuitorilor. Lucrări de consolidare

Am relatat că unele regiuni deluroase din periferiile Iaşului, sunt ameninţate cu surpări de teren din cauza infiltraţiunei apelor de ploaie.

Conducerea municipală a luat unele măsuri de întărire a terenurilor ameninţate. Intrucât însă lucrările de consolidare au fost făcute în pripă, situaţia nu s'a ameliorat serios.

Cartierele periclitate

Astfel în cartierele Gălăţii şi Trei-Calici, dislocările de teren continuă, mai ales după ploile din ultimele zile. Sunt ameninţate în special străzile Clopotari, Cetăţuia, Calea Gălăţii, o parte din şoseaua Naţională, Sălcilor, stradela Olari, Radu-Vodă, stradela Verde şi o parte din str. Frumoasă. In aceste locuri terenul fiind calcaros, s'au înregistrat unele surpări pe porţiuni însemnate. Din fericire, acolo unde s'au produs surpările nu erau clădite locuinţi omeneşti, astfel că pagube nu s'au înregistrat.

Intervenţia locuitorilor

Toţus locuitorii străzilor enumărate mai sus sunt îngrijaţi de situaţia terenurilor şi vor face zilele acestea o intervenţie la d. deputat Osvald Racovitză, primarul Iaşului, cerând să se dispue începerea lucrărilor de consolidare a cartierelor Gălăţii şi Trei-Calici. Dealtfel ei au şi întocmit un memoriu, în care arată în mod amănunţit toată situaţia.

In memoriu locuitorii cer în special a se lua măsuri împotriva acelor proprietari care descoperind cariere de nisip pe proprietăţile lor, au început exploatarea lor, fără vre'o autorizaţie. Intrucât această exploatare nu se face în chip raţional, s'au înregistrat surpări de teren.

In situaţie identică se află şi cartierul Ţicăul de Sus, unde întăririle făcute de municipiu au slăbit cu totul. Mai mulţi locuitori de prin partea locului ne-au arătat că locuinţele lor sunt periclitate din cauza crăpăturilor ivite în teren, în urma cutremurului din primăvară.

Apa care se scurge prin aceste crăpături a imbibat terenul care în ultimul timp a devenit extrem de şubred.

Măsuri de consolidare

Cetăţenii din cartier au încercat singuri să-şi consolideze terenurile, dar din cauza lipsei de mijloace ei întrebuinţează un material de calitate inferioară, astfel că lucrările n'au eficacitate.

După câte aflăm, conducerea municipală care a fost sesizată asupra acestei situaţiuni, va începe în cursul lunei Septembrie o serie de lucrări pentru consolidarea terenurilor ameninţate. In acest scop va fi însărcinat d. inginer Antistescu, directorul serviciului apelor, care va întocmi un proect al lucrărilor.

LONNY

x **Contra durerilor musculare, articulare, sciatice** de natură reumatică sau gutoasă, întrebuinţaţi **Frantzbrandvein Mentoformic Dr. Ratianu** aprobat de Consiliul Sanitar Superior. Alină durerile redând buna dispoziţie. Depozit Farmacia Dr. Ratianu Iaşi, Cuza Vodă 48.

Când soţia era în vilegiatură

un ieşan intentează acţiune de divors

O interesantă reclamaţie a fost făcută parchetului de către d-na Florica Ioaniţoae din str. Popăuţi în contra soţului Mihai Ioaniţoae, plutonier în armată.

Reclamanta arată că acum câtva timp soţul ei, cu care trăia în bune condiţiuni, a trimis-o la o rudă la ţară, pentru a se recrea în timpul verii.

Când s'a întors insă acasă, a aflat spre marea ei surpindere, că soţul ei a intentat acţiune de divors, motivând că soţia a părăsit domiciliul conjugal.

Deasemeni, arată reclamanta, la întoarcere a fost maltratată de soţul ei.

S'au dispus cercetări.

O mistificare la telefon

In jurul asasinării lui Dollfuss

Viena 17. — In legătură cu asasinarea lui Dollfuss, s'a aflat acum un amănunt nou.

In ziua atentatului, Dollfuss trebuia să plece în Italia. Dar a fost chemat la telefon şi înştiinţat că d. Mussolini îl roagă să-şi amâne vizita cu două zile. Iar după câteva ore, s'a produs atentatul.

Acum s'a dovedit că înştiinţarea telefonică a fost o mistificare. Se crede că d. Rintelen, fostul ministru austriac la Roma, n'ar fi străin de această ispravă.

O situaţie nelămurită

a absolvenţilor facultăţii de farmacie din Iaşi

De când să tărăgănează chestiunea cu Facultatea de farmacie din Iaşi, se ştie până acuma doar că facultatea aceasta a fost transferată la Bucureşti întocmindu-se chiar şi legea de transferare.

Ziarele au publicat şi condiţiunile de înscriere la facultatea concentrată la Bucureşti.

Este însă o chestiune neclarificată. Se ştie că în toţi anii absolvenţii de la farmacie dădeau licenţa în toamnă.

Anul acesta însă, absolvenţii sânt într'o situaţie nelămurită, întrucât nu se ştie precis unde se va da licenţa: la Iaşi sau Bucureşti ?

Mai este puţin timp până la examenul de licenţă şi cei în cauză, n'au nici o informaţie despre acest examen.

Se impune o lămurire a decanatului facultăţii de medicină. AD.

x Din cercurile ministerului apărării naţionale, se crede că examenele de general de brigadă vor fi desfiinţate pe viitor.

In acelaş timp suntem autorizaţi să anunţăm că lucrările, în vederea mutărilor de toamnă, au şi început, astfel că propunerile de mutări urmează a fi trimise de îndată ministerului armatei.

Inecaţi în Nistru

Cernăuţi 17.—In apropierea de Hotin, Nistrul a adus la mal două cadavre: al unui bărbat şi al unei femei în costume de bae.

Cercetările au stabilit că înecaţii sunt polonezi.

Deoarece se ţineau înlănţuiţi se crede că bărbatul a vrut să-şi sa veze tovarăşa, dar s'au înecat amândoi.

A fost înştiinţat consulatul polonez.

Îşi zugrumă mama pentru a obţine moştenirea

In comuna Pripiceni-Rezeşi (Orhei) trăia bătrâna Stefania Popâzia cu copiii ei.

Unul dintr'ânşii Ivan Siskievici a hotărât s'o suprime, pentru a intra în posesia moştenirii.

Pe când bătrâna dormea, a acoperit-o cu un covor şi a zugrumat-o, după care a dispărut.

A fost arestat însă de jandarmi şi a recunoscut crima.

INFORMAŢIUNI

x **D. prim-ministru Tătărescu a declarat aseară că suveranul a semnat decretele pentru simplificarea aparatului de stat şi pentru aplicarea legii cumulu ui.**

x *Un confrate de dimineaţă scrie că nu s'au descoperit fraude fiscale în judeţ. In chestia aceasta am dat precizările necesare, din care se vedea că totuş cazul se cercetează şi rămâne de văzut ce va fi până la urmă.*

Intrebăm însă pe acelaş confrate ce s'a descoperit la Fălticeni, cu „comerciantul asasinat de 6 elevi, cu sinucideri şi evadări" ca în filmele senzaţionale ?

x D. N. Crăciun, fost funcţionar al primăriei Piatra Neamţ, a făcut acţiune în contencios în contra punerii d-sale în disponibilitate.

Funcţionarul cere să fie reintegrat.

x Tribunalul de Vaslui a declarat în stare de faliment pe comerciantul Leon Kiva din acel oraş.

Comerciantul ceruse moratoriu, dar tribunalul nu i l'a admis.

D. Kiva a făcut apel la Curte.

x LOGODNIC DE MESERIE.—A fost arestat tânărul Iacob Rozenberg din Chişinău care-şi făcuse o meserie din a se logodi cu tinere fete, cărora le lua aconturi asupra zestrei, după care dispărea.

Ultima victimă a fost d-ra Fany Gherşcovici din Galaţi, dela care excrocul a luat 40000 lei.

DEJALINURI desene noui şi lingerie pentru domni la „FAVORIT"

Declaraţii semnificative ale d-lui Mihalache

cu privire la situaţia partidului naţional-ţărănesc

Constanţa 17 — Ieri a avut loc la Constanţa şedinţa naţional-ţărănistă pentru pregătirea programului.

D. Mihalache a declarat următoarele:

— „Ne trebuie o orientare politică omogenă, în jurul căreia să se concentreze toate forţele naţ-ţărăniste. Ne trebuie o metodă clară şi demnă, bazată pe precizarea responsabilităţilor şi pe contribuţia tuturor elementelor creatoare.

„Partidul vrea o voinţă unitară în conducere şi execuţie. Vom face un program precis. Voiu cere concursul forurilor statutare şi voiu cere sprijinul amical şi leal al tuturor, sprijin pe care l-am dat şi eu întotdeauna".

Pregătirea plebiscitului în Germania

O situaţie încordată

Berlin 17.— In vederea plebiscitului, s'a decis pavoazarea tuturor edificiilor publice în zilele de 17, 18 şi 19 August.

Tot în vederea plebiscitului, s'a aplicat legea amnistiei şi au fost eliberaţi 1000 deţinuţi politici din Berlin. Eliberările vor continua.

Guvernul a înştiinţat că participarea la plebiscit e obligatorie.

*

Paris 17.— Unele ziare anunţă că situaţia din Germania e încordată, în preajma plebiscitului. La Hamburg au fost arestaţi doi comisari.

Se afirmă că s'ar fi pregătit în Germania o lovitură ca cea din Austria.

Banditul Coroi a fugit

cu jumătate milion lei

Ştefăneşti 17. — După cum se ştie banditul Coroi care a dat mai multe atacuri la Ştefăneşti a reuşit să dispară. El are asupra sa suma de 500,000 lei recoltată din atacurile comise.

Bijuteriile furate dela comerciantul Solomon Benianovici din Ştefăneşti au fost găsite la cei 4 bandiţi cari au fost prinşi.

S'a mai găsit la dânşii muniţii o puşcă mitralieră şi 68.000 lei.

Banditul Coroi a rămas fără arme, aşa că se crede că va putea fi arestat. Rabinovici

x Dl. Dr. *Mendel Avram* reintorcându-se din străinătate şi-a reluat consultaţiile la locuinţa sa din str. I. C. Brătianu 120 etaj.

ORA 1

Dezastrul dela Galaţi şi Brăila

100 case surpate - Familii pe drumuri

Galaţi 17 — Ruperea de noburi a provocat un adevărat dezastru la Galaţi. Cartierele joase se află subt apă.

100 case s'au surpat şi numeroase familii au rămas pe drumuri.

*

La Brăila ploaia continuă. S'au surpat porţiuni din străzile Vapoarelor, Timplari, Traian, bulev. Maria, etc.

In str. Carantina s'a prăbuşit o casă.

Tragedia unui copil

Lipcani 17. — O nenorocire s'a întâmplat în comuna Chisla-Zaujieva, lângă Lipcani, după ploaia torenţială care a inundat întreaga regiune.

Pe când copiii Petre şi Alex. Ciobanu, de 6 şi 9 ani, se îndreptau spre casă, au fost suprinşi de puhoate. Alex. Ciobanu a reuşit să se salveze.

In schimb Petre s'a înecat. Cadavrul n'a fost încă pescuit.

Şi în Bulgaria

Sofia 17.— Furtuna din cursul nopţii a provocat ravagii mai ales în portul Burgas.

Cîteva linii ferate au fost rupte. Pagubele sînt foarte mari.

Testamentul lui Hindenburg

Viena 17.—Von Papen a declarat că testamentul lui Hindenburg este adevărat

Testamentul a fost predat de Von Papen cancelarului Hitler şi publicat în forma originală.

DIVERSE

— Consiliul de miniştri de azi a discutat aplicarea decretelor-legi pentru simplificar a aparatului de stat.

— Sub-comisiunea de anchetă în afacerea „Skoda" s'a întrunit azi dimineaţă şi-a pregătit lucrările viitoare.

TRUSOURI fine pentru domni execută magazinul EDUARD

Informaţii

x *Din cercurile iorghiste s'a confirmat ştirea că în cursul săptămânei acesteia, va avea loc o întrevedere cu caracter politic între d. prof. N. Iorga şi fostul său colaborator d. C. Argetoianu.*

x Parchetul a emis rechizitor de dare în judecată în contra d-nei dr. Roza Himelbrand din str. Stihi, acuzată de soţul ei d. dr. M. Himelbrand cu care se află în divors, că l-ar fi ameninţat cu moartea.

x Muncitorul Andrei Vrabie, de 38 ani, pe când lucra la vila Credowsky din Chişinău, la un moment dat, a căzut în nesimţire.

S'a constatat că el e otrăvit cu tinctură de Iod.

Autorităţile au întreprins cercetări, spre a se stabili dacă e vorba de o încercare de sinucidere, sau dacă lucrătorul a fost otrăvit de nevasta lui.

x *Tribunalul de arbitraj din Bucureşti, judecând litigiul dintre statul nostru şi consorţiul Stewart, a admis în parte acţiunea casei Stewart, acordându-i despăgubiri de 50 milioane lei şi cheltuieli de judecată de 5 milioane lei.*

x **Alt accident de avion.** —La Buzău s'a înregistrat un alt accident de avion. Pilotul Damian Const. Radu s'a prăbuşit de la o înălţime de 150 metri. El s'a ales cu răni grave la mâni şi picioare.

x *Sinuciderea unui bortaş.*— La Cernăuţi a fost arestată o bandă de spărgători originari din Chişinău.

De teama consecinţelor, unul din ei Leib Caminsky şi-a tăiat beregata cu o lamă, încetând din viaţă.

x **„Opinia"** *face abonamente pentru orice staţi une balneară sau climaterică din ţară cu 50 lei.*

x „Chino-vinul Dr. Ratianu" cu China, Kola, Guarana, Genţiană şi Glicerofosfat de Calciu întăreşte organismul, dându-i vigoare. Se recomandă cu mare succes convalescenţilor şi anemicilor, mărindu-le pofta de mâncare. Depozit: Farmacia Dr. Ratianu Cuza-Vodă 48.

xIn numărul de mâne vom publica un nou articol al d-lui M. Duff, cu impresii din Ierusalim.

Ingrijiţi-vă ochii purtând ochelari

— dela —
Optica ARGUS
LAPUŞNEANU 43
vis-a-vis de Hotel Palace
CALITĂŢI SUPERIOARE
PREŢURI EFTIN

SUBSEMNATUL Rudolf Schreiner, industriaş din Iaşi, Şos. Arcu No. 7, pierzând permisul de port armă No. 63 din 10 Iunie 1925, eliberat de Prefectura Poliţiei Iaşi, îl declar nul şi fără valoare în mâinile oricui s'ar găsi.

Primăria Municipiului Iaşi

PUBLICAŢIE

Se aduce la cunoştinţa celor interesaţi că în ziua de 20 August a. c. ora 10 dim. se va ţine în localul acestei Primării situată în Iaşi str. Alexandri No. 14, licitaţie publică pentru darea în concesiune a Serviciului de afişaj.

Licitaţia se va ţine în conf. cu art. 88—110 din Legea Cont. Publice, reg. O. C. L. şi normele publicat în M. O. No. 127 din 4 Iunie 1931.

CUNOSCUTUL RESTAURATOR
ILIE TRIHUB
a preluat conducerea localului
Berăria AZUGA
DIN PIAŢA UNIREI
Deschiderea are loc Duminică 19 crt. ora 10 dim.
Localul va fi renovat şi bine asortat. In vederea crizei a fixat preţuri extrem de eftine atât la mâncăruri cât şi la băuturi.

ANUL XXX No. 8199

ABONAMENTE
Lei 600 . . . . pe un an
„ 300 . . . . „ 6 luni
„ 150 . . . . „ 3 „

ATELIERELE TIPOGRAFICE
IAŞI. — STR. LĂPUŞNEANU 37

2 (doi) lei exemplarul

OPINIA

Ziar popular cotidian

DUMINICA 19 AUGUST 193

PREMII GRATUITE
Bon No. 24
OPINIA

55 milioane lei!

Se cunoaşte litigiul dintre statul nostru şi consorţiul Stewart. Acest consorţiu încheiase un contract cu statul român pentru construirea şi repararea unor drumuri.

Contractul a fost supus atunci unor critici acerbe, fiind găsit—cum se întâmplă pe la noi!—prea favorabil firmei streine. Campania s'a terminat prin anularea contractului cu casa Stewart şi încheierea unei alte combinaţii cu o intreprindere „Swenska".

Bine înţeles consorţiul Stewart a reacţionat, cerând despăgubiri. Litigiul a fost prezintat spre soluţionare tribunalului de arbitraj, care acum două zile a admis în parte acţiunea firmei Stewart, obligând statul român să-i plătească 50 milioane lei despăgubiri şi 5 milioane lei cheltueli de judecată. Adică, în total, **55 (cinci-zeci şi cinci) milioane lei!**

Straşnică afacere, nu?

După ce s'au plătit atâtea comisioane la încheierea contractului şi după ce firma Stewart n'a efectuat nicio lucrare, drumurile noastre rămânând în aceiaş stare mizerabilă, mai trebuie noi să plătim 55 milioane lei. Pentru ce? Pentru nimic, pentru absolut nimic.

E acesta încă un caz elocvent, care ilustrează tembelismul şi pollogăriile tradiţionale din asemenea afaceri. Plătim 55 milioane lei, ca să ascundem prostia unora şi corupţia altora dintre cei ce învârtesc atari combinaţii la Bucureşti.

Aruncăm 55 milioane lei, în noroi, din vistieria istovită a ţării şi din buzunarul sleit al poporului.

Aşa se gospodăreşte la noi. Şi aşa ne cufundăm tot mai adânc în sărăcie şi ruină. **Int.**

O importantă întrevedere politică

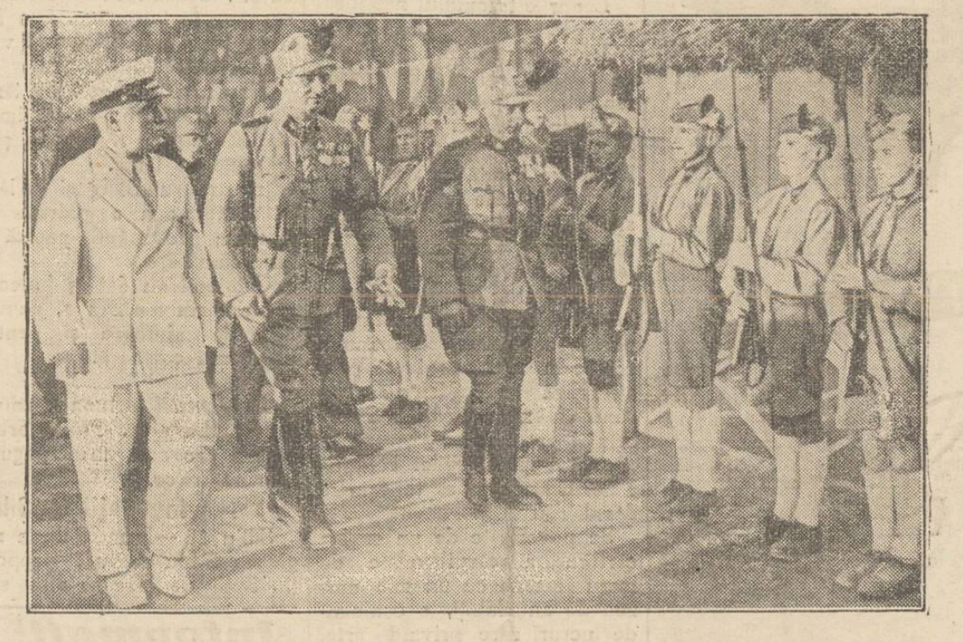

Am relatat cum a decurs întrevederea între d. Mussolini şi prinţul Starhemberg. Clişeul nostru reprezintă pe ducele Italiei şi pe vice cancelarul Austriei, trecând în revistă garda de onoare.

DIN TOATA LUMEA

Păţania unui detectiv. — Un detectiv de la poliţia din Londra a primit însărcinarea de a aresta pe un criminal, care frecventa o anumită casă. Spre a-şi îndeplini misiunea, detectivul s'a deghizat ca cerşetor şi s'a postat cu pălăria întinsă pe stradă, în faţa casei respective. Astfel asasinul a fost prins.

Dar cazul oferă alt aspect mai interesant. In cele două zile, poliţistul-cerşetor a reuşit să strângă opt lire (peste cinci mii lei) din pomenile trecătorilor. Faptul dovedeşte că la Londra cerşitul e te o afacere cât se poate de bună.

Detectivul a povestit cazul şi direcţia poliţiei i-a confiscat suma de opt lire, pe motiv că nici un agent nu poate avea o ocupaţie lucrativă în timpul serviciului. E de presupus astfel, că data viitoare poliţistul va fi mai discret!...

*

Omul de oţel. — La Paris a avut loc un concurs pentru alegerea celui mai voinic om din Franţa. S'au prezintat 73 bărbaţi de o forţă herculană, care şi-au măsurat puterile.

Invingătorul concursului a fost un anume Jean Rigoulot în etate de 34 ani. El cân ăreşte 148 kilograme şi are o putere fenomenală. Rigoulot îndoaie bare groase de fier şi ridică pe o platformă de lemn un automobil cu două persoane.

Pe drept cuvânt a fost supranumit „omul de oţel".

*

Departe de oraş. — Un englez original G. K. Thomson şi-a luat cei trei copii: Paul de 12 ani, Kenneth de 10 ani şi George de 9 ani şi s'a stabilit pe un platou izolat de lângă satul St. Peter. Acolo şi-au construit o cabană, unde locuesc în deplină izolare.

Tatăl a declarat că vrea să-şi crească copiii departe de zgomotul ameţitor şi de viaţa vicioasă a oraşelor. El doreşte să-şi instruiască băeţii în mijlocul naturii, pentru a avea copii sănătoşi şi de o perfectă moralitate.

Rămâne acum de văzut, cât timp va putea suporta familia Thomson această izolare rustică.

Constatări şi păreri

Viitorul uman

Instrucţiunea şi civilizaţia se răspândesc peste tot locul şi pun stăpânire pe cele mai sălbatice ţinuturi, dând imbold pentru o viaţă mai bine justificată oamenilor, până atunci amorţiţi.

Cu toate descoperirile ştiinţifice, care pun în slujba omului technica cea mai modernă, omenirea este totuş mai nemulţumită, mai neliniştită, ba chiar mai turburată decât oricând, deşi binefacerile ştiinţei şi technicei, trebuiau tocmai să vină în ajutorul omului, în sensul de a-i îmbunătăţi viaţa, iar lupta pentru existenţă să nu mai constituie o povară. Dar lucrurile se petrec cu totul pe dos.

Să nu ne gândim însă un moment măcar, că tocmai civilizaţia, care poartă în sânul ei ştiinţa şi technica, ar fi factorul vinovat de nemulţumirile bine justificate, ale lumei de azi, bazate pe lipsurile, desordinea şi haosul ce domnesc în voia cea bună. Nu! Vina cea mare, o poartă popoarele însăşi, prin lipsa lor de solidaritate şi desorganizare. Această solidaritate însă, trebue să ajungă, nu numai punctul de reper al oricărei morale, dar şi al oricărui aşezământ. Formele azi în fiinţă sunt înlăţişarea deplinului egoism, iar cele chemate să le ia locul vor fi sprijinite hotărât, pe o solidaritate sinceră şi demnă de specia noastră.

Egoismul deşteaptă pofte de stăpânire, de subjugare şi exploatare nemiloasă a altora, având la bază despotismul şi ura cea mai aprigă, ce deslănţue foc, plumb şi moarte, asupra celor exploataţi, atunci când siguranţa de stăpânire se balansează, plecându-se spre prăbuşire.

Iubirea de specie ne împinge la fapte, ce au ca scop, servirea sinceră a binelui obştesc şi în folosul întregei colectivităţi, iar din ea răsare autonomia, putinţa de a fi stăpân pe tine şi o legislaţie a cărei ţintă este binele întregei omeniri.

Egoismul cauzează cele mai apăsătoare nedreptăţi, în împărţirea bunurilor; solidaritatea este menită, să facă să piară aceste rele, până într'atât, că orice om, care este în stare să înveţe şi să muncească, va avea la îndemână instrucţia trebuincioasă şi pâinea de toate zilele.

Cât timp pământul va avea fiinţe de purtat pe scoarţa lui, atâta timp vom duce lupta pentru viaţă, care totdeauna nu-i decât rostul oricărei desvoltări şi al oricărei îmbunătăţiri ce cânde. Această luptă va lua însă o înfăţişare mai omenească în viitorul apropiat şi civilizaţiei de astăzi, care are ca însuşiri, pesimismul, minciuna, ipocrizia şi egoismul, îi va urma o civilizaţie întemeiată pe adevăr, pe dragostea de aproape şi pe buna stare a tuturora.

Atunci omenirea — care azi este o idee abstractă — va exista într'adevăr. Numai atunci lumea va trăi cu adevărat frăţeşte, sinceră, instruită, liberă şi bună, mângâiată de de dulcea şi curata suflare a viitorului şi scăldată în razele lui dătătoare de viaţă adevărată.

Leonida Răsleţ

Cetiţi
în pag. 4-a
Ultima oră

Cine este astăzi cel mai bătrân om din lume

După moartea faimosului turc Zaro Agha, despre care se spunea că a trăit 158 ani, s'a pus întrebarea cine a rămas cel mai bătrân om din lume. La început se credea că acest titlu de Mathusalem revine caucazianului Ivan Drubiewski, care pretinde că a împlinit 134 ani.

Iată însă că din Rio-de-Janeiro (Brazilia) se anunţă acum că acolo trăeşte un negru anume Hypolito Xavier Ribeiro, care ar avea nici mai mult nici mai puţin decât 140 ani ani. Negrul susţine că s'a născut în anul 1794, ca sclav şi că la 1842 a luat parte la revoluţia, care i a adus dezrobirea.

Bătrânul Ribeiro revendică cu hotărâre titlul de cel mai bătrân om din lume. Rămâne însă de văzut, dacă nu vor părea şi alţi concurenţi!...

100.000 lei salar pe săptămână

Mica actriţă Shirley Temple din Hollywood, în etate numai de 5 ani, este astăzi cea mai bine plătită vedetă din America. Ea a jucat în două filme şi a plăcut atât de mult publicului, încât firma din Hollywood a angajat-o pentru alte cinci filme.

Părinţii Shirley Temple au cerut însă urcarea salarului şi societatea de cinema a trebuit să se supună, plătind astăzi mica vedetă cu 1000 dolari pe săptămână, adecă 100.000 lei pentru şapte zile de lucru. E acesta în prezent cel mai mare onorar dela Hollywood.

Părinţii actriţei au declarat că fetiţa lor nu va mai fi mult timp în vogă (ca orice vedetă) şi deaceea trebuie să speculeze situaţia de acum, când filmele copilei obţin un succes strălucit.

Americanii sunt practici!

INSEMNĂRI

Corul mînăstirii Agapia

L-am ascultat prima oară, fără să-mi dau seama că-l ascult...

Era într'o Duminică dimineaţă, o Duminică de vară, cu soare mult şi vesel, care intra în două fâşii groase de lumină, prin ferestrele înalte ale bisericii. Slujba începuse, şi, cum îi cunoşteam mersul, replica dată de cor, mi-a părut, întâi, normală, ca făcând parte din tot-ul acela, pe care nu-l ascultam, dar, de care mă lăsam pătruns, ca şi de soarele care intra prin ferestrele înalte, oglindindu-se în icoane şi policandre.

...Dar, încet-încet, cu sfială par'că, glasurile acele, ca de copii au pus stăpânire pe întreaga atmosferă a tabloului... Era ca o zvoană de departe, de nu se ştie unde, venită, cuminte, să se închine, şi să-şi spue ruga, în viers tainic şi mângâietor, cu smerenie şi umilinţă...

Am ascultat multe coruri, la multe biserici; niciodată însă, cred, misiunea corului n'a fost mai bine înţeleasă, mai clar şi mai sfânt redată, de oameni. Corul maicelor de la mânăstirea Agapia, punea în cântec, pe lângă tehnică înaltă, vocalizare frumoasă, armonie desăvârşită şi disciplină muzicală, puneau acel „ceva", care lipseşte cântăreţului laic.. Puneau sufletul.. Credeau ceia ce cântau.. Se închinau cântând..

..Corul nu era pentru credincioşi, ci era rugă caldă şi sfântă, ridicată de femei călugăriţe, Celui în care au singura nădejde: lui Dumnezeu.

Domnului profesor *Carp*, profesor de muzică la Liceul Naţional din Iaşi, şi cuvioasei maice *Eufrosina Mihailescu* absolventă a conservatorului de muzică din Iaşi, dirijoare corului dela Agapia, se cuvin toate laudele, pe care cei care au ascultat corul de care vorbesc, nu vor întârzia să le aducă. Maica *Mihailescu*, a reuşit, după o muncă de ani şi ani de zile, să selecţioneze într'acest cor, elemente de reală valoare artistică, să le pătrundă de tehnică muzicală (tot corul, ştie, în materie de muzică, tot atâta carte, în ce priveşte taina game or cu diezi şi bemoli în cheie de „sol" sau de „fa", cât oricare absolvent de liceu, după 8 ani de „teorie") şi în plus, să le deprindă *a-şi pune sufletul în cânt*, suflet credincios de călugăriţă care se roagă..

Domnul Profesor *Carp*, maestrul muzicii bisericeşti, a psaltichiei, subt controlul priceput al căruia s'a realizat întruchiparea acestui cor delicat, îi mulţumim din suflet. A făcut una din puţinele opere, cu adevărat mari, cu care se pot mândri profesorii romîni de muzică, de la maestrul maeştrilor, Gavril Muzicescu, încoace.

Cuvioasei maice *Eufrosina Mihailescu*, în numele celor cţiva poporani ai mânăstirii, îi mulţumim respectuos. Laude şi încurajări, cuvioasa maică va găsi în sufletul tuturor celora care i-au ascultat şi admirat opera.

Iar celor în drept, autorităţilor înalte bisericeşti, le mulţumim de asemenea că ştiu să încredinţeze misiuni delicate, cum e aceia a formării unui cor, într'o mânăstire aleasă; ştiu să încredinţeze asemenea misiuni, în mâini inteligente, învăţate şi pricepute, a egind profesori ca d. *Carp*, şi conducătoare de valoarea cuvioasei maice *Eufrosina Mihailescu*.

ALEXANDRU POGONAT

Cetatea Sfântă

III

de MOSES I. DUF

Colţul de pământ la răsăritul cetăţii de un pitoresc mitic şi de o configuraţie care te copleşeşte prin măreţie înfricoşătoare, rezumă tragice întâmplări din istoria biblică. O tumultoasă năvală de fatalităţi abătute peste Israel la închegarea vieţei de stat s'a petrecut în valea Kidronului, pe Iosafat şi pe munţii măslinilor şi Scopus, la răsăritul Ierusalimului. Şi sfânta Scriptură a mai venit cu avansul ei, desemnând valea Iosafatului, răspântie unde va rezida şi se va desfăşura ritualul ceresc al supremei judecăţi, al marei şi celei din urmă judecăţi mutată la capătul zilelor.

„Şi se vor trezi şi vor urca popoarele spre valea Iosafat, căci acolo mă voi aşeza să judec pe toate popoarele din împrejurimi".
(Ioel 4 | 12)

Când regele David căruia i a fost hărăzit să treacă gama de suferinţi şi să absolve toate ispitele în măsura în care nicio fiinţă omenească n'a mai fost încercată; când unsul lui Dumnezeu a fost nevoit să fugă din Ierusalim gonit de fiul său iubit Avşalom care s'a răsvârtit proclamându-se rege al Iudeei, cronicarul ne povesteşte:

„Şi regele trecea valea Kidronului şi tot poporul trecea în drum spre deşert... şi David suia urcuşul muntelui măslinilor suind şi plângând, cu capul învăluit şi descult şi tot poporul care'l însoţea, capul fiecăruia învălit, au tot suit, suind şi plângând".
(Samuel II. 15 | 30)

Valea Kidronului porneşte în partea de nord a oraşului, coteşte spre răsărit, desparte muntele Scopus de Ierusalem, apoi face un cot drept spre nord şi desparte muntele măslinilor de cetate, tot şerpuind până ce se varsă în Marea Moartă.

Evreii au cimitirul lor la poalele muntelui măslinilor, la răsărit de Kidron, iar musulmanii îşi îngroapă morţii la apus de Iosafat. In evul mediu pelerinii creştini aveau obiceiul să arunce câte o piatră în vale, în credinţă că locul unde a căzut, le va fi asigurat în ziua judecăţii de apoi. Prin aceasta procedeu rezervau locuri şi pentru rudele şi prietenii rămaşi acasă.

In partea de jos a Kidronului se află un vechiu monument, numit de popor monumentul lui Avşalom. Evreii bătrâni aruncă câte o pietricică ori de câte ori trec prin faţa monumentului, care aminteşte pe neastâmpăratul fiu răsvrătit împotriva tatălui.

Drumul spre nord duce la muntele Scopus, unde acum 1366 de ani, Titus îşi avea cartierul general, de unde dirija asaltul asupra Ierusalimului. Azi, pe culmea muntelui se ridică falnica clădire a Universităţei ebraice, la a cărei temelie, acum 9 ani, reprezentanţii tuturor religiilor au pus 12 pietre, egal cu numărul triburilor în Israel. In piatra fundamentală s'a introdus un pergament semnat de toţi reprezentanţii, în frunte cu profesorul Weizman.

Iată conţinutul:

„Lăudat fi tu, Domnul Dumnezeul nostru, regele Universului, care ne-ai ţinut în viaţă, ca să ajungem ziua aceasta, Miercuri, cincisprezece zile în luna a cincea, l na Av, anul 5678 dela facerea lumei, anul 1849 dela distrugerea sfântului templu, anul al douăzecinouălea de când D-rul Benjamin Zew, fiul lui Iacov Herzl, a strâns pe sionişti pentru prima oară în congres, în primul an dela proclamaţia guvernului britanic prin lordul Balfour, la stăruinţa căpeteniilor organizaţiei sioniste, privind crearea căminului naţional pentru poporul evreu în Eretz Israel,— în această zi s'a pus această piatră fundamentală pentru clădirea primei universităţi ebraice în Ierusalem".

Pe spinarea muntelui Sion este aruncat cartierul evreesc, la răsăritul lui e aşezat un şir de case arătoase, numit „casele amsterdamiene", după oraşul în care trăia Akiva Leren ctitorul. Clădirea serveşte locuinţelor gratuite pe interval de trei ani, ocupate prin rotaţie de către acei din cartier,

Continuare în pagina II-a

VATRA DORNEI

Imagini şi impresii

Păcat!— „Aici s'a îngropat rachiul"— Grătarul lui Kahan— „Nimic nu mai cade!"— Amurg...

N'aţi fost anul acesta la Vatra Dornei?

Păcat!

V'aţi fi amuzat de minune. E lume atât de multă acum în August şi e atâta veselie pe alei, de parcă tot antrenul din România Mare ar fi fost trimis încoace—franco Dorna—cu rambursul respectiv, odată cu amurgul ultimelor zile de sezon.

Păcat!

L-aţi fi văzut pe dl. Grigore Iunian plângându-se de lipsa de... confort, pe dl. Cezar Mereuţă în inspecţie, un şef de gară „congelat" în faţa directorului general al c. f. r.-ului, pe sora d-lui Maniu, călugăriţă, pe dl. şef-rabin Niemerower, senator, cu ochelari şi redingotă, plimbându-se prin parc.

Şi pe aleile de lângă tennis, aţi fi văzut un grup compact de cetăţeni, strânşi în jurul unui omuleţ, cu ţăcălie şi baston, care ctea din Schalom-Alehem, savurând cu poftă spirit le şi ridicând o sprinceană ori de câte ori i se părea...c'a fost bine.

*

Când soarele porneşte să răzbească prin perdeaua deasă a brazilor depe pripoare, spre dimineaţă, tineretul în pâlcuri vesele cu rucksacul în spinare, o ia spre culmile încântătoare ale Carpaţilor Bucovinei, spre înălţimile de unde omul se simte dominând zarea, până hăt departe, acolo unde cerul se înfrăţeşte cu pământul...

Oraşul se trezeşte treptat; obloanele se deschid, lăsând parcă interiorul vilelor să respire aerul proaspăt al dimineţii şi în timp ce negura se risipeşte prin pădurile din depărtări, aleile parcului se umplu de lume, mai mult tot mai mult, până la saturaţie.

La ora 12, Dorna nu mai trăeşte de cât prin parcul ei.

*

Dar adevăratul deliciu al regăţeanului, îl constitue firmele şi reclamele magazinelor. Citiţi de exemplu pe firma unui fabricant de sicrie:

„Tulumbe funebre"— fără comentarii!

sau: „Magazin cu mărfuri mixte" (chipurile, pentru bărbaţi şi femei);

sau pe un afiş al caz noului:

„Bal cu reproducere"?!? (Doamne iartă-mă..) şi aşa mai departe.

*

Pe strada principală, în curtea bisericii de lemn de lângă linia ferată, oamenii din Vatra Dornei au ridicat — acum 40 de ani — o cruce în cărul unui monument, în care sunt săpate următoarele cuvinte: *„Spre memoria părăsirii băuturii rachiului — Septembrie 1894".*

Bătrânii spun că acolo a fost îngropat ultimul butoi cu rachiu, confiscat dela cârciumarul târgului, iar deasupra mormântului, oamenii au făcut legământ sfânt să nu mai consume băutura diavolului.

...dar oamenii de-atunci au murit... şi vremea şi a trecut colţii peste inscripţia depe mormântul — ca o uitare — alături de care m'a trezit refrenul celor câţiva chefii: „băiete! încă un rând de ţuici...!!"

*

Dorna petrece!

Dorna suferă!

De dimineaţă şi până seară târziu, sute şi mii de bolnavi de inimă şi reumatism, se înşiruie dealungul coridoarelor, aşteptându-şi rândul la băile binefăcătoare de acid carbonic şi nămol.

Dorna este singura staţiune cu cele mai eficace băi de acid, graţie muncii depuse an cu an de conducătorii stabilimentelor balneare.

Dl. dr. Aurel Avram, preşedintele comisiunii balneare, alături de d-nii ing. şef Victor Iurcu, directorul ad-tiv al băilor şi dr. Iuliu Mălinaş, stau de veghe, pentruca încrederea pe care publicul a acordat-o—mai ales anul acesta—staţiunei Dorna, să rămână pe deplin justificată.

*

Dis-ară, la grătar. Toată lumea „care se respectă" merge la grătarul lui Kahan.

Alături de hotelul Trayan, în partea aristocratică a oraşului, Kahan — recte Weiselberg — şi-a instalat grătarul

Continuare în pagina II-a

flotila dușmană

în casă
o goniți cu

FLY-TOX

Mii și mii de consumatori entuziasmați laudă produsele excelente ale

Fabricelor de țigle MUSCHONG din Lugoj (Banat)

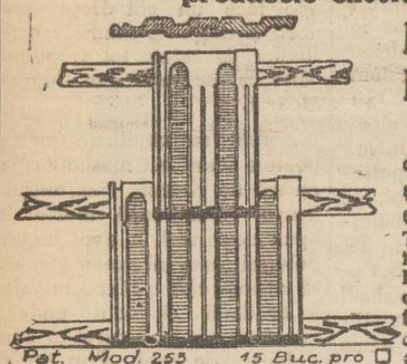

care datorită bunătății lor și frumoasei culori vie roșie sunt unice în genul lor. Țiglele de acoperit cu dublu falț Model 253 cu marca ELEFANT, țiglele solzi specialitățile ca cărămizi pentru pereți despărțitoare de celulă, zidire aparentă, își găsesc recunoașterea cea mai înaltă.

In DOBRODGEA sunt șiruri întregi de sate cu casele acoperite numai cu țigla

MUSCHONG

de unică frumuseță

astfel, ca și Of. Nat. al Colonizării de 8 ani s'a aprovizionat cu țigle până la 75 % la aceste întreprindari.

Experiențe de ani de zile au rezultat

Țigla nouă de acoperit cu dublu falț Model PATENT 333 marca ELEFANT, care este țigla cea mai perfectă a timpului din urmă patentat conf. Inaltului Decret Regal 354 | 1934

Această țiglă are afară de falțurile duble în direcția lungimei și falțuri duble în linie transversală garantând astfel așa zicând o învelire ermetică. Vântul nu mai bate praf, ploaie și nici zăpadă în pod unde se folosește această țiglă!

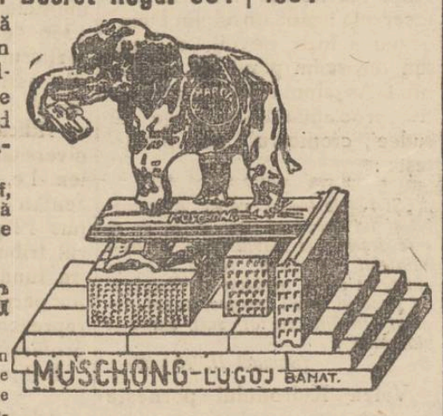

Fabricele de țigle MUSCHONG din LUGOJ (Banat) vă pot servi în totdeaunn cu fabricatele cele mai bune ce e mai frumo se și cele mai noui. Cereț mostre gratuite și ofert.

CEHOSLOVACIA

țara cumpărăturilor avantajoase vă invită la

Târgul de Mostre din Praga

2—9 SEPTEMBRIE 1934

acordând mari avantaje pe Căile Ferate Române și străine și pentru viză

Informațiuni la d. Leo Heitlinger, Iași, str. Ștefan cel Mare 4 Etaj I.

Grădina Pomul Verde

celebrul star mondial

Himan Prizant

joacă marele său succes

DUS Freilehă Șnaderl

de LOUIS FRAIMAN

Astăzi Sâmbătă 18 August

Regia, Himan Prizant

Dir gent, Kreisler

Orchestra jazz Sigally

Reținеți biletele din vreme.

DOCTOR
A. Socolovschi
fost asistent la Spit. Colentina (București)
Specialist în boli și operațiuni
de NAS, GÂT, URECHI
electroterapie
Cons. 8½--9½; 12--2; 4--7
Cuza Vodă 42
vis-à-vis de Camera de Comerț)

DE INCHIRIAT un magazin și o odaie în str. Cuza Vodă 14; chiria anuală 15.000 lei. A se adresa d-lui Leon Katz.

ULEIURI garantate, culori și lacuri cumpărați numai LA CĂMILA.

PREPAR elevi (e) metodic și convenabil Hulubei, Banca Județului, Str. Rosetti 4.

Liceul de fete al profesorilor asociați
„M. KOGĂLNICEANU"
Școală particulară cu drept de publicitate
IAȘI — Str. Căpitan Păun No. 16 — IAȘI
Inscrierile se fac în fiecare zi între orele 10—12 și 5—7.
Examenul de admitere în clasa I-a se va ținea în acelaș timp cu cel de la școlile statului, iar inscrierile pentru această clasă se fac până la 1 Septembrie c.
ADMINISTRAȚIA

Cetatea Sfântă

(Continuare din pag. 1-a)

care se devotează studiului talmudic.

Prin fereastra unuia din aceste apartamente mi-a fost hărăzită marea favoare de a avea în față, întinsa și cea mai importantă arenă a istoriei, cercetată de mister și evocatoare a trecutului; valea Iosafat și a Kidronului în proeminența munților Scopus și măslinilor.

Ecourile trecutului năpădesc în asalt.

Legenda neglijată, se umple de conținut și capătă consistență.

Legenda..." purpura în care se învăluie enigma Orientului. Perdeaua țesută cu fire de vis și foc, de stele atârnată deasupra izvorului de forță creatoare, care mișcă roata existenței... Poveștí uitate îți revin în minte; povestea omului evadat de la animalitate și pornit în căutarea stăpânului ceresc în fața căruia se prosternează în rugăciuni, ajungând cu extaz la înălțimea versetului psalmodic:

„Setos mi-e sufletul după Tine. Carnea mi se topește de dorul Tău".

Se povestește de un englez cărturar, a cărui odaie de lucru semăna cu un mic muzeu de antichități, o comoară de lucruri rare privind arta, știința și trecutul istoric; manuscrise vechi, tablouri, estampe, goblenuri, diferite vase și bijuterii aranjate cu tâlc și etichetate, fiecare obiect având câte o inscripție explicativă. Peste colecție plana autoritatea științei.

In această mulțime de lucruri interesante, englezul mai avea un odor pus într'o pungă, ascunsă într'o cutie de metal, încuiată într'o casă de fier și deasupra cu o inscripție în litere de aur:

„O cărămidă din casa unde a stat Newton".

....Printre toate câte le cunosc și câte am văzut voi păstra amintirea din valea Kidronului, atât timp cât inima va bate și capul va gândi.

Moses I. Dufș

La școala de meserii

La școala de meserii „V. Mălinescu" sunt vacante 60 locuri pentru clasa I-a, din care 30 solve și 30 externi.

Condițiuni de admitere sunt:

Elevii să aibă 11—16 ani împliniți, de constituție robustă și următoarele acte:

Certificat de absolvire a 4 clase primare, actul de naștere, buletin de vaccină, act de naționalitate și act de botez.

Pentru obținerea locurilor, se va ține examen în ziua de 5 Septembrie a. c. în localul școalei din str. Lascar Catargiu No. 23 și care va consta din două probe scrise și orale la: aritmetică și română.

Inscrierile se fac la cancelaria școalei dela 15 August până la 5 Sept. a. c.

Cursurile școalei durează 5 ani, iar elevii au drept la termen redus în armată. Această școală funcționează cu următoarele ateliere: tâmplărie, sculptură și croitorie.

x **Dr. Brener** *specialist mamoș*, boli de femei. Cons. 2—6 d. a. str. Lăpuneanu.

Ploile au provocat inundații

Jalea dela Brăila.— Intreruperea circulației pe unele linii ferate.— Jijia revarsă

Brăila 18.—La Brăila ploile au provocat un adevărat dezastru. Timp de zece ceasuri a plouat neîntrerupt.

Din cauza puhoaielor, s'au surpat porțiuni de străzi și s'au prăbușit câteva case și magazii. Locuința d-lui Iordan Pelciu din strada Unirii colț cu str. Carantinei, s'a dărâmat aproape în întregime. Din fericire nu s'au înregistrat victime.

S'au mai prăbușit brutăria Pandele Crăciun, două imobile din strada Dorobanți și o magazie de făină.

In cartierul Băligoși de lângă abator, apa a pătruns în locuințí, provocând panică și stricăciuni.

Cetățenii au dat în judecată primăria din Brăila, pentru lipsă de ajutoare și pentru neglijență edilitară.

La Ismail furtuna a zmuls șlepuri din port. Ploia torențială a provocat mari pagube semănăturilor.

Inundații la Sibiu

Sibiu 18.—Inundațiile în regiunea Sibiu au luat proporții. Sute de case se află sub apă în județ. Mai mulți copii au dispărut și se crede că s'au înecat.

Circulația între Sibiu și Copșa-Mică continuă a fi întreruptă.

Revarsă apele în Basarabia

Pe liniile Galați-Chișinău și Zorleni-Basarabeasca circulația e întreruptă

O telegramă sosită la direcția c. f. r. din Iași anunță că circulația a fost întreruptă pe linia Galați-Chișinău, deoarece râul Lunga a revărsat peste linia ferată, rupând o pe o mare distanță.

Mai ales între stațiile Taraclia-Ciadârlunga linia a fost distrusă de puhoaie pe o distanță de 600 metri.

Mai multe cătune din preajma râului Lunga, au fost cuprinse de apă.

Trenurile care circulau dela Galați la Chișinău, vor merge prin ruta ocolitoare Iași-Chișinău.

Tot aseară a revărsat și râul Ialpug, inundând linia ferată Zorleni—Basarabeasca, între stațiile Abaclia-Iargara.

Puhoaele au distrus terasamentul pe o distanță de 200 metri.

Circulația trenurilor a stagnat complect pe această linie.

Jijia a revărsat

Incă de ieri râul Jijia a început a ieși din albie.

In cursul nopții a revărsat puternic în mai multe locuri.

Puhoaele revărsate au inundat satul Vlădeni.

Numeroase case sânt sub apă. Locuitorii au fost surprinși de puhoaie în cursul nopții, așa că n'au putut să-și salvezé avutul.

Pe câmpul comunei Vlădeni au fost aduse de puhoae vite, păsări, porci.

Jijia continuă să crească.

Deasemenea și Prutul crește amenințător.

S'au luat măsuri pentru evitarea primejdiei.

Informații

x *Din București se anunță că azi consiliul de administrație al Casei de economie „Cec", în unanimitate a ratificat împrumutul Municipiului Iași, în condițiunile cele mai avantagioase, așa cum l-a solicitat d. Osvald Racoviță, primarul Iașului.*

x Ni se scrie din Karlsbad că în anul acesta s'a înregistrat cea mai mică cifră de vizitatori din ultimii 5 ani. Cauza pare a fi evenimentele din Germania, care au reținut acasă pe cetățenii acestei țări. In plus intervin greutățile ce se fac peste tot la obținerea devizelor.

x Pe frontul sionist a apărut o nouă organizație sionistă revisionistă, cu sediu central la Iași, sub conducerea unui comitet în frunte cu dl. J. Goldenstein, vechiu luptător sionist și adept al lui Jabotinsky.

x La Bălți simularea atacului aerian a decurs în cele mai bune condițiuni. Datorită măsurilor luate de chestura din Bălți, populația înștiințată din timp, a privit cu interes experiențele făcute și nu s'a înregistrat nici un moment de panică în oraș.

x Cârciumarii din Tg.-Frumos s'au constituit într'o asociație pentru apărarea intereselor acestei categorii de comercianți. Pentru conducerea asociației, s'a numit un comitet provizor compus din d-nii Miluță Stern, Frantz Dinter, Mendel Kuperman, Leon Sosner și Solomon Herșcu.

x Inscrierele și reinscrierele la școala profesională gr. II „Sf. Sava" din Iași, încep în ziua de 16 August a. c.

Cancelaria este deschisă în toate zilele dela 9—12 a. m. unde se pot cere ori-ce lămuriri.

x **Comandați clișeie la ziarul „Opinia".**

Imagini și impresii

(Continunare din pagina 1-a)

magnetic cu mirosul irezistibil de fleici și mititei. Și Weiselberg face parale cu un serviciu curat, cu cei trei „mușchi-etari" — Joly, Herman și Davy — chelneri stilați, vioi și serviabili aduși din capitală, cu vinul lui de „viață lungă" și mai ales cu talentul maestrului Leon, mareșalul grătarului dornean.

Mai cade ceva?

. . . . . .

nimic nu mai cade!

. . . . . .

și bula ș.gubață aleargă într'o goană palpitantă prin fața celor trei duzini de numere, jonglând cu respirația jucătorilor turtiți în jurul celor două mese verzi — speranță — să-i urmărească saltul ei drăcesc,

. . . . . .

nouăsprezece, roșu, impair, passe!

Ca o sfidare aruncată de un învingător, bula privește la cele două lopățele care pornesc să strângă fișele multicolore.

Nimeni n'a mizat pe 19!

Păcat!

. . . . . .

faceți jocurile din timp, domnilor!

. . . . . .

mai cade ceva?

. . . . . .

nimic, nu mai cade!

Și în amurg, pe cărările ce se împletesc spre munte, în sus, perechile își deapănă iluzii ce vor rămâne în albumul amintirilor: „La Dorna am iubit odată..."

...Când noaptea își întinde trena deasupra acestui minunat colțișor de viață, o boare de vânt pribeag își rătăcește sborul deasupra creștetului neclintit al brazilor, ce-așteaptă în tăcere, nemișcați, ca pentru rugăciune... g. livianu

Inchiderea cursurilor de vară

ale învățătorilor din nordul Basarabiei

Iașul a dat o importantă contribuție

Miercuri 15 August s'au închis cursurile de vară ale învățătorilor, adunați la Bălți din cele trei județe din nordul Basarabiei: Hotin, Soroca și Bălți. Serbarea a fost prezidată de P. S. episcopul Visarion Puiu. Darea de seamă a fost făcută de d. profesor Ștefan Bârsănescu, care a condus toate cursurile.

Din darea de seamă reiesă că s'au ținut 44 conferințe de 23 conferențiari, în afară de cursurile de muzică și gimnastică.

Facultatea de litere din Iași a fost reprezintată prin d-nii Iancu Botez, Petre Andrei, Octav Botez, Nicolescu; iar școala Normală „Vasile Lupu" prin d-nii Ștefan Bârsănescu, Harea, C. Oescu, V. Buțurea-nu, Velicu, N. Cojocaru și Radu Manoliu. Nu uităm a pomeni tot aici pe d nii Mihail Sadoveanu și Gh. Ghibănescu, membri în comitetul școlar al școlii normale, care deasemenea au conferențiat.

Adunați în cursuri de vară, din proprie inițiativă și cu sacrificii băneș i, cursiștii au căpătat binecuvântarea P. S. episcop Visarion, care într'o frumoasă alocțiune a insistat asupra rolului important al învățătorilor în îndrumarea sătenilor pe căile cele bune ale cultivării sufletului, și religios și național.

Serbarea s'a încheiat cu o mică agapă colegială, la care au toastat d-nii Gh. Ghibănescu, Bârsănescu, Harea și alții.

INFORMAȚIUNI

x *Inregistrarea cetățenilor poloni.*— Consulatul republicei polone din Cernăuți somează pe toți cetățenii poloni, născuți în anul 1916 și domiciliați în circumscripția acestui consulat, și anume în Bucovina și în județele: Baia, Dorohoi, Botoșani, Neamț, Roman și Iași, să se prezinte în timpul dela 1 până la 30 Septemvrie 1934, personal, la numitul consulat pentru înregistrarea militară. Orele de serviciu sânt dela 9—13.

Tinerii poloni prezentându-se la înregistrarea militară, trebuie să aducă cu sine: dovada de identitate, certificatul de naștere și cel de indigenat polon; eventual și certificatele școlare.

Tinerii cari nu vor corespunde acestei obligațiuni, din motive neîntemeiate, vor fi trași la răspundere.

x *Bibliografie.*— A apărut Nr. 10 din revista istorică „*T. Codrescu*", scr să în întregime de d. Gh. Ghibănescu. In acest număr se dă un document dela Petru Vodă Șchiopul, care acordă pentru prima oară privilegii și scutiri de dări preoților din Iași dela toate bisericile, întrucât fiind vorba de o capitală tânără unde stau domnii, preoții au a sluji și ziua și noaptea, spre a se ruga pentru domnul țării, pentru familia domnului, pentru domnitari, pentru oastea țării și pentru țară.

In acelaș număr se mai dă spița genia'ogică a familiei Bogdan, care cuprinde ascendența d-lui Petre Bogdan, fostul primar al Iașilor, a d-rului G. Bogdan și a atâtor militari, avocați și profesori primari și secundari.

Ori-unde plecați „Opinia' nu trebue să vă lipsească' cereți deci un abonament pentru băi, care costă 50 lei pe lună.

x Vacanța e pe sfârșite. Lumea politică reîncepe activitatea.

Așa că „Politica" de mâine Duminică aduce un bogat material de informații și cancanuri din culisele politicei ieșene.

Congresul învățătorilor, mediciì comunalii, remanierea, grupa H, Camera de Comerț, pânea, primăria, epitropia Sf. Spiridon, toate sunt trecute în revistă de „Politica".

Mâine dimineață „*Politica*" cu ultimile știri, 1 leu.

x ***Antisolin*** **cel mai nou preparat pentru prevenirea și combaterea arsurilor solare. Fără a împiedica acțiunea binefăcătoare a razelor soarelui, bronzează pielea și o apără de apariția rănilor chinuitoare. In tuburi originale la Farmacia Dr. Beceanu, Piața Halei Iași.**

x Tânărul Bibi Hariton, fiul procurorului Hariton din București care după cum am relatat l-a omorât pe lucrătorul Gh. Tolpan, a fost înaintat consiliului de răsboi din Capitală urmând a fi judecat pentru crimă săvârșită și isbutită.

x Clinica chirurgicală Doctor Tzaicu și celelalte secțiuni din Sanatoriul din Iași Strada Carol 20, sunt deschise și în timpul lunilor de vară.

Pregătire permanentă pentru chirurgia de urgență.

x *D. Dr. Sebastian Pineles* reîntorcându-se în localitate și-a reluat consultațiile în strada Cuza Vodă 20, orele 8-10 a. m. și 2-5 p. m.

x *Doctorul D. Hornstein* specialist în boli și operații de nas, gât și urechi, reîntors în localitate a reluat consultațiunile în str. Mârzescu No. 4 (dela 3—7).

Dr. E. Ghelman, specialist în boli de piele și venerice, reîntorcându se în localitate și-a reluat consultațiile strada Gându 3 (vis-a-vis de Cinema „Phoenix").

Mâine DUMINICA 19 AUGUST 1934

ora 11 dimineața

va avea loc în SALA CINEMA TRIANON

TRAGEREA PREMIILOR ZIARULUI „OPINIA"

INTRAREA LIBERA.

Astăzi ultima zi de preschimbare a bonurilor. Nu neglijați!

MAREA EXPOZIȚIE-TARG

— A —

Industriei Românești

București — Parcul Carol

6—30 Septembrie 1934

Sub Inaltul Patronaj al M. S. REGELUI

și sub președinția domnului N. THEODORESCU,

Ministrul Industriei și Comerțului

Comisar General: CEZAR POPESCU

cu participarea întregei industrii naționale.

Domnii industriași sunt rugați a trimete buletinele de înscriere cel mai târziu până la 20 August. Cererile sosite după această dată nu vor fi luate în considerație.

Birourile Comisariatului general al Expoziției, funcționează în localul Uniunei Generale a Industriașilor din România, str. Clemenceau No. 6, telefon 418/29.

ANCHETELE „OPINIEI"

Cafeaua și pîinea de toate zilele

Brutăriile din cartierul Sft. Spiridon—Sânt prea mulți brutari
Magazinele armenilor — Oameni născuți în... cafea!

Anunțând eri că avem intențiunea să părăsim curând cartierul Sft. Spiridon, ne-am aprins pur și simplu paie în cap—cum spune românul—cu negustorii.

Cică ar mai fi multe de spus și de înregistrat în acea parte a orașului, și o abandonare ar fi egală cu un...act de trădare.

Și apoi ne mai spun negustorii, ancheta pe cartiere intreprinsă de „Opinia", prin zugrăvirea aspectului general al cartierului, prin informațiile asupra negustorilor, mărfurilor, prețurilor, etc. are darul de a atrage atenția asupra cartierului de care se ocupă și de a-l înviora chiar din punct de vedere economic..

Ne bucură mult că străduințele noastre au fost înțelese de cetitori.

Anunțând că vom părăsi curând piața Sft. Spiridon, pentru a vizita și alte cartiere, n'am înțeles nici o clipă să nu ne îndeplinim conștiincios datoria.

Siliți de spațiul limitat de care dispunem, vom relata unele fapte mai concis poate, dar nu vom neglija nimic și pe nimeni...

Peregrinând prin cartier

Mai facem din nou o raită (nu știu a câta cu prilejul anchetei noastre) prin str. I. C Brătianu.

Citim o serie de firme reprezentând magazine iadea,une de serioase.

„La parcul imperial", „La flota română"' ambele magazine de încălțăminte, „La infanteristu", „La muntele Ararat', „Paradis universal", „Bazar popular", „Pozner", etc. Printre toate ca o amenințare sinistră: *Pompele funebre* (Intr'un reportaj special vom descrie pe larg aspecte interesante cu privire la acest local și a altora cari ne servesc la ultimul drum).

Pânea cea de toate zilele

Până să ajungem să vorbim de morți, ne vom ocupa puțin de cei vii și de alimentul lor primordial: pânea.

In strada Brătianu sunt nu mai puțin de 8 brutării, așa că nu putem trece fără să le luăm în seamă.

Pentru informații mai precise m'am adresat bineințeles la șeful brutarilor d-lui Gh. Chiuca, vice-președintele Sfatului Neguățoresc, membru în Comisia interimară a Camerei de Comerț, și președintele sindicatului brutarilor—care ține o frumoasă brutărie vis-a-vis de piața Sft. Spiridon.

„Poftă bună"

Pătrund în prăvălia doldora cu pâini și franzele rumenite.

In primul rând privirile îmi sunt atrase de o oglindă de cristal atârnată drept în fața ușei, având o înscripție originală: „La pâine bună, poftă bună"; și dedesubt numele patronilor George și Marcu Chiuca.

D. Gh. Chiuca este destul de cunoscut în orașul nostru, și orice recomandare ar fi inutilă. De d. Marcu Chiuca îmi voi permite însă să spun că-i un om simpatic și cam întrecut la măsură în ceiace privește (nu pâinea) inălțimea!

In laborator

Pătrundem în laborator cu patronii brutăriei. Trebuie să mărturisim că n'avem ce obiecta.

Pânea se frământă într'un „malaxor" (un fel de covată) automat.

D. Chiuca mă informează că are două echipe formate din 9 lucrători.

Pătrundem în dormitorul lucrătorilor. Și aici satisfăcător.

Cartelul, e un rău necesar

Intrăm în discuție asupra prețului pânei.

Președintele brutarilor d. Chiuca ne acuză pe noi cât și autoritățile, că suntem nedrepți cu brutarii.

— „Ne judecați, spune d. Chiuca, cu sabia în mână. Spuneți că pânea e scumpă? Pe ce vă bazați. Noi am cerut un aiar, care este singurul mijloc de convingere".

Vorbind despre cartelul brutarilor d. Chiuca ne spune că în prezent nu există nici un cartel; totuși susține d-sa „cartelul este un rău necesar", pentrucă prin concurență brutarii se distrug.

Un fond de șomaj

D. Chiuca e de aceiaș părere cu noi că sunt prea multe brutării în Iași și e o supra-producție de pâine.

Se impune desființarea unora din ele, însă ar trebui să se instituească un fond de ajutorare a brutarilor ce opresc lucrul, un fel de «fond de șomaj». Acest fond ar putea fi format după spusa președintelui brutarilor, scăzându-se la jumătate rabatul pe care brutarii îl acordă clienților cari cumpără pâne în engros. Ar rămâne brutăriile perfecte și ar fi pâne bună.

Brutăria Chiuca este fondată în anul 1910.

Aflăm că făina se plătește azi la 6,80 kg. cu sacul.

Mai vizităm brutăriile Klein, Forșt, Halpern și celelalte din cartier.

„La muntele Ararat"

Intrăm la magazinul armenesc (specializat în cafele) al fraților Măgărdician, cu emblema de mai sus.

D. Măgărdician e un comerciant cu alură de intelectual, și susține că are o clientelă formată din intelectuali.

Din această cauză se cam jeluește de criză, deoarece clienții d-sale sunt în vilegiatură; acum însă au început să se întoarcă și va merge bine, pentrucă are clienți fideli cari nu-l părăsesc știind să-i aprecieze... cafeaua.

Aflu că magazinul este fondat de părintele acestora în 1898, actualii proprietari fiind succesori.

Frații Măgărdician au însă și articole de coloniale, prezentându-se în cartier bine asortați.

Născut în... cafea

Intrăm și la celălalt magazin armenesc din cartier, proprietatea d-lui Horeu S. Melichian (care este și proprietarul elegantului magazin sub firma „Mondial" din str. Lăpușneanu).

Găsesc în prăvălie pe reprezentantul patronului, un comerciant jovial d. Ohanesian.

— „Noi suntem născuți în... cafea", ne spune d. Ohanesian, vrând prin aceasta să ne spue că moștenesc această specialitate din tată în fiu.

D. Ohanesian ne informează că în Armenia sunt regiuni unde oamenii se ocupă numai cu comerțul cafelei; este o regiune Kemah. Vine apoi Kesaria, unde locuitorii se ocupă cu confecționarea covoarelor; este apoi o regiune unde locuitorii se ocupă numai cu cizmăria.

Aceia, spune d. Ohanesian se nasc cu ciocanul în mână.

Horen S. Melichian este, după spusa interlocuitorului, primul magazin care a introdus instalația cu motor pentru râșnitul cafelei.

Atât frații Măgărdician cât și d. Horeu S. Melichian aduc cafeaua dela cursă, mai ales din Brazilia, prin Constanța și Galați.

•

Peregrinarea noastră continuă.

Z. Dessmond

Când copilul e o povară

Chișinău 18. — Femeia Maria Vlasinca din Chișinău str. Opșii 6, și-a reclamat concubinul anume Procopie Scaletzky, chelner la cafeneaua „Zamfirescu", care a încercat să otrăvească pe copilul lor în etate de 3 luni, dându-i câteva lingurițe de spirt denaturat, pentru a scăpa de el.

Tatăl a fost arestat.

După 16 ani!

Un profesor botoșănean în Siberia

Profesorul de dans Iosif Filștein din Botoșani fusese luat prizonier de ruși în timpul războiului mondial.

Deoarece în interval de 16 ani, el n'a dat nici un semn de viață, familia l-a crezut mort.

Nu mică însă a fost surpriza rudelor, când acum au primit din Siberia o scrisoare dela Filștein, în care el le descrie peripețiile prin care a trecut și cere să se facă intervenții pentru aducerea lui acasă.

x Cazul unui copil răpit. — Acum doi ani o ceată de țigani ursari, în trecere prin Sulina, a răpit pe copilul Ciprian Ciripenco.

Părinții, intreprinzând cercetări, au reușit acum să-l găsească.

Copilul și-a recunoscut părinții.

Țiganii însă susțin că e al lor.

Rămâne de văzut cum vor soluționa autoritățile acest caz.

Isprava ciudată

a fiicelor unui șef de gară

Cîmpina 18.— D-na Baciu, soția unui deținut dela Dofțana a primit zilele trecute o scrisoare în care i se cerea să depue 15.000 lei într'un loc anumit. In caz contrar vor fi suprimați atât ea cât și soțul ei.

Cazul fiind reclamat autorităților și acestea începând cercetări, au reușit să descopere pe autorii scrisorii. E vorba de fiicele șefului din gara Doftana, anume Maria Ionescu, studentă în anul II medicină și Felicia Ionescu.

La cercetări au făcut mărturisiri complecte.

Cazul a produs senzație.

Arestarea unui rabin din Bacău

Implicat în niște fraude, el a fost depus la Văcărești

Buc. 18. — Banda fraudatorilor dela C. F. R., care a păgubit această instituție cu circa 100 milioane lei, prin operațiuni false de frachte, bandă compusă din mai multe persoane, printre cari cele cu rolul mai important sunt inginerul Ioanid, fostul deputat, Max Vurmbrandt, Efraim Schachter etc., avea după cum se știe legături în întreaga țară. Pentru desăvârșirea operațiunilor aveau nevoe de mai mulți agenți, care erau recrutați din diverse clase sociale.

S'a ajuns astfel să figureze între cei implicați și un rabin, anume rabinul S. Varman zis Wurman, din Bacău.

Deși toți membrii bandei, au fost la timp descoperiți și încarcerați, numai acesta din urmă a reușit să se sustragă până acum de sub urmărire.

Grație măsurilor luate de d. procuror Ștefan Stăncescu dela sec. I. Trib. Ilfov, unde se judecă acest proces, organele poliției din Bacău, au isbutit în sfârșit să-l aresteze pe mult căutatul rabin Vurman.

Adus la parchetul de Ilfov, i s'a luat un interogatoriu, după care a fost depus la închisoarea Văcărești.

INFORMAȚIUNI

x A fost arestat individul C. Veveriță din str Săulescu 1, pentru că a provocat scandal pe stradă.

x D. Rubin Climer din Bulev. Ferdinand 20, a reclamat poliției că a fost maltratat de conductorul de tramvai No. 64.

x La școala de menaj Iași curs elementar și normal de specialitate sunt vacante 20 locuri cl. I, 10 locuri cl. 2, 6 locuri cl. III, 5 locuri cl. IV, 40 locuri curs normal specialitate.

Inscrierile se primesc la cancelaria școalei până la 1 Septembrie crt. Prospectele cu condițiunile de admitere se trimit la cerere.

x Ieri a avut loc inhumarea rămășițelor pământești ale defunctului *Vlad Lacinschi*, fost inspector general silvic.

Un mare număr de pensionari ai Blocului a condus carul funebru până la cimitirul Eternitate.

In numele pensionarilor a ținut o inimoasă cuvântare d. *Gr. Roiu*, descriind integritatea caracterului distinsului defunct și devotamentul său ca membru în Comitetul de conducere al Blocului pensionarilor.

RĂCEALĂ, DURERI DE DINȚI, Dureri REUMATICE alină

JAWOL

AUTOMOBIL FORD încl. în perfectă stare, cauciucuri noui, vând preț convenabil Ionescu, str. Păcurari 45.

DE INCHIRIAT imobilul Philippide din str. Cogâlniceanu No. 2 compus din 5 camere, baie, 2 antreuri, camară, bucătărie, odaie de servitori și diverse dependințe. Liber imediat. Vizibil în fiecare zi între 10—12 dim. și 5—7 d.

CROITORIA LEON, Alexandri 5 execută tot ce-i mai elegant și distins.

STUDENT prepar conștiincios elevi de liceu. Adresa ziar sub I. P.

De vânzare

2 trăsuri pentru 1 și 2 cai tip docar basarabean

Str. Săvescu 14

Atac banditesc în parcul din Slănic

Cum a fost jefuit un debit

Tg.-Ocna 18.— Un atac îndrăzneț s'a produs la băile Slănic. Faptul este cu atât mai surprinzător, cu cât atacul s'a făcut ziua la ora 12.

In parcul băilor este o tutungerie proprietatea d-lui Iancu Feldștein din Tg. Ocna.

Soția negustorului, care se afla în ziua atacului în interiorul chioșcului, a primit vizita unui domn bine îmbrăcat, care a cerut o cutie cu țigări și restul dela o hârtie de 1000 lei.

Banditul profitând de faptul că parcul la acea oră era puțin frecventat și mai aflês că soțul d-nei nu era acolo, a pătruns în chioșcul debitului și cu o lovitură de pumn a doborât-o la pământ pe d-na Feodlștein.

Banditul după ce a răvășit sertarele, a reușit să dispară cu pradă de peste 30 mii lei.

Poliția a luat măsuri pentru prinderea răufăcătorului.

Pentru cei ce desmint

Cazul dela percepția Tg. Frumos

Un ziar local de dimineață s'a cam pripit ieri în a desminți știrea reatată de noi în ceiace privește neregulile de la percepția Tg. Frumos și acuzațiile ce i se aduc perceptorului Barbu Silișteanu, anunțând chiar că știrea a fost de domeniul „fanteziei".

Iată însă că ieri Administrația financiară de încasări și plăți a inaintat parchetului dosarul în cauză, precum și un revolver cu patru gloanțe aparținând d-lui Silișteanu.

Dealtfel faptul este relatat și de ziarul „Ziua" în numărul de azi dimineață. Iar „Curentul" a cerut o anchetă de la minister în acest caz.

Din adresa care însoțește dosarul cazului dela percepția Tg. Frumos—adresă semnată de administratorul financiar rezultă că perceptorul și-ar fi însușit suma de 30 mii lei, falsificând o chitanță. Deasemeni reiesă că s'a dispus verificarea gestiunei din trecut, spre a se vedea dacă *nu sunt fraude*.

Din lectura procesului verbal dresat la fața locului de d. controlor Lazăr, extragem învinuirea de neglijență și inactivitate în serviciul încredințat în sarcina perceptorului.

Parchetul a trimis dosarul cabinetului de instrucție pentru continuarea cercetărilor.

Și atunci cum rămâne cu desmințirea ziarului ieșan? Unde este fantazia? Publicul obține astfel din nou dovada seriozității celui mai vechiu ziar care este „Opinia".

Hemoroizi!

Devii rău dispus, nervos și lipsit de bucurie. O stare grozavă. Durerile insuportabile trebue să fie înlăturate și vă sfătuim să întrebuințați SUPOZITOARELE HEMORRHOIDALE ***ANUSOL*** „GOEDECKE", atât de recomandate de medici. Remediul este cunoscut în toată lumea și vă veți bucura văzând cât de repede și sigur durerile Dv. sunt înlăturate.

Supozitoarele Anusol se găsesc la farmacii.

Informații

x **Tragedia unui copil.**— O căruță condusă de locuitorul Grigore Feodorov din Chișinău a călcat pe copilul Ilie Coraman de 13 ani, care se juca în marginea drumului cu mai mulți prieteni, sfărâmându-i craniul. Victima a murit.

Tatăl copilului a reclamat cazul parchetului.

x Au fost conduși la poliție sub învinuirea de furt, tinerii Petrea N. Timuș, Robu Vetrea, Anton Nociscă și Jean Lungu din județul Roman. Ei sunt cercetați la biroul judiciar.

x Autoritățile au descoperit în com. Vertingeni (Bălți) o organizație comunistă.

Membrii organizației făceau o intensă propagandă printre săteni.

Au fost arestați 12 tineri, cari vor fi înaintați Consiliului de răsboi din Iași.

x **„Opinia"** *face abonamente pentru orice stațiune balnară sau climaterică din țară cu 50 lei.*

Șomajul și cumulul

Acțiunea licențiaților în teologie

Am relatat acțiunea licențiaților în teologie față cu decretele legi de simplificare a aparatului de stat și de legea cumulului, prin care ei cereau ca aceste legi să se aplice tuturor categoriilor de funcționari, deci și preoților profesori de religie.

Azi asociația a expediat d-lui prim-ministru și d-rului Angelescu două telegrame cu acelaș cuprins:

Domnule Ministru,

„Asociația licențiaților în teologie din Moldova întreagă vă roagă respectuos să interveniți cu marea Dv. autoritate și să rezolviți problema șomajului teologilor, încadrând în legea cumulului și pe preoții-profesori.

Căci nu e cu nimic justificată atitudinea preoților de a avea câte 3—4 funcțiuni, atâta vreme cât sunt doctori și licențiați în teologie care stau de ani de zile neutilizați în catedrele bisericii și școalei.

Luați dispoziția cum este în Ardeal, de a se hirotonisi preoți-profesori pe sama catedrelor de religie și veți rezolva astfel problema somajului lor.

Respectuos vă rog să veniți în ajutorul lor, căci tovrășii de breaslă îi înlătură sistematic dela catedre și altar.

Președinte, V. OPREA

S'a deschis

CAZINOUL

DIN

VATRA-DORNEI

cu jocuri diferite.

Bulă, Ruletă, Chemin de fer, etc.

AZI la ROXY 2 mari filme muzicale cu 12 și 8 lei

A fost odată un muzicant

(Es war einmal ein Musikus) cu Szoke Szakal, Verebes, Victor de Kowa și Jean Moscopol. Al doilea film

Fata Pădurarului

Sily Simphonie și Jurnalul complectează programul. Acelaș program diminețile de Sâmbătă și Duminică cu 8 și 6 lei.

Călătorii spre insulele Atlantice

Voiajați în toamna anului **1934, spre insulele:** Baleare Madeire, Azore, Canare, Wight etc. cu admirabilele vapoare ale Societății

Hamburg-Amerika Linie

Trei plecări și anume:

6—27 Septembrie cu neîntrecutul vas „Oceana"
Prețuri dela 18.000 lei în sus.

6—21 Octombrie cu admirabila Milwaukee
Prețuri dela 12.000 lei în sus.

3—18 Noembrie cu minunatul vapor „Milwaukee"
Prețuri dela 12.000 lei în sus.

Prospecte detailate și înscriereri la
HAMBURG-AMERIKA LINIE IAȘI Str. Lăpușneanu 20
Telefon 134

ULTIMA ORĂ

Amănunte interesante despre regele Carol

Activitatea suveranului — Cum lucrează cu miniștri — De vorbă cu zidarii dela palat — Cultura și sporturile

Publicistul grec Hamudopulos, trimisul sphcial la București al ziarului „Vradini" din Atena. semnează în acest ziar un interesant articol despre regele Carol al României. Intre alteje, gazetarul grec scrie:

„Regele Carol al II-lea e azi sufletul și mintea Românei. El supraveghează viața ei politică, e cel dintâi la orice mișcare pentru propășirea intereselor sociale, urmărește de aproape și sprijină literile și artele, e adevăratul făuritor al sportuluiromân. Este ocrotitorul săracilor, se amestecă cu poporul său și nu șovăe a intra în mijlocut mulțimei, în prăvălii spre a târi, neținând seamă de loc de protocol.

M. S. REGELE CAROL II

La masă cu țăranii

„Când se întorcea din exil în România, cu avionul, el a fost silit să aterizeze într'un sat din Transilvania, spre a lua benzină. Era vremea secerișului și țăranii erau împrăștiați la câmp.

Regele, care se reîntorcea la tronul său, s'a găsit în mijlocul lor.

Ei erau așezați la masa lor cumpătată. Și Carol a stat lângă dânșii, a mâncat din mâncarea lor și a băut din apa lor.

„Deseori, acei care trec pe Calea Victoriei vor vedea pe regele Carol în mijlocul zidarilor care repară palatul, vorbind prietenește cu dânșii, dându-le instrucțiuni, și urcând apoi în automobil spre a eși la plimbare, ca un simplu muritor.

Cum lucrează suveranul

„Regele Carol este fără îndoială un om muncitor. La orele 8 dimineața se află în cabinetul Său; lucrează până la ora 1 și după o mică odihnă, el își continuă lucrul până în noapte.

„Dimineața, El urmărește presa. Regele citește multe ziare românești și străine și urmărește de aproape mișcarea politică mondială. Apoi începe a lucra cu cei dela Curte, cu miniștri, și primește în audiență.

El urmărește viața politică a țării Sale, iar cu miniștri săi discută asupra tuturor chestiunilor însemnate, înainte de a și pune iscălitura în josul măsurilor ce dânșii propun.

Mulțumită contactului personal ce mereu îl are cu poporul său, El își are părerea sa asupra nevoilor poporului și nu rare ori se întâmplă ca el însuși să propună măsuri pentru vindecarea nevoilor.

Cultura

„In mișcarea intelectuală a țării sale, suveranul arată un interes deosebit. Pe când era principe El înființase Fundația Principele Carol cu filiale în toată țara, având drept țintă de a răspândi cultura în popor. Cu cheltuiala Sa, a înființat o tipografie pentru publicarea de cărți folositoare poporului.

Acum această instituțiune ce a fost numită Fundația Regele Carol, publică și două reviste: una pentru popor și alta pentru intelectuali.

Sporturile

„Mare sportsman încă din copilărie, a dat un avânt deosebit atletismului. Minunatul stadion dela București e datorit inițiativei Sale. Tot Lui se datorește organizarea marilor curse de automobile, precum și jocurile de sky, la care adesea ia și El parte.

La volanul automobilului îl văd adesea supușii, dar marea Lui dragoste o arată față de volanul avionului, a avionului care L-a adus din nou pe tonul Său".

Tragica sinucidere

a grefierului dela tribunalul Suceava

Cernăuți 18.— O tragică sinucidere s'a înregistrat la tribunalul Suceava.

Grefierul Eugen Păunescu s'a s'a prezentat eri la serviciu, luându-și ca deobicei locul la biroul său.

Scurt timp după aceasta funcționarii au auzit o detunătură puternică.

Intrând în biroul grefierului, l-au găsit pe Eug. Paunescu pe podea, într'un lac de sânge.

Grefierul s'a sinucis, trăgându-și un foc de revolver în inimă. Moartea a fost fulgerătoare.

Cadavrul a fost transportat la morgă.

Cu privire la acest act tragic, circulă versiunea că grefierul s'ar fi sinucis, din cauză că ar fi sustras o sumă de bani de la casieria grefei. Mai este însă și versiunea că ar fi vorba de neînțelegeri familiare.

Parchetul a dispus cercetări.

— Din cauza unei decepții sentimentale, tânărul Eug. Tanciuc din Cernăuți str. Romană a încercat să se sinucidă, consumând o cantitate de lysol.

Starea lui e disperată.

P. Blum

x **Durerea de bătături** te enervează și te indispune. Remediul îl găsiți în preparatul „ANTICALUS" soluție și pomadă care alină durerile și desființează bătăturile. Depozit Farmacia Dr. Ratianu str. Cuza Vodă 48. Marcă depusă.

Arestarea unui moșier dorohoian

Un caz curios cu o carabină și cartușe

Dorohoiu 18.—Un caz curios se află în cercetarea autorităților locale.

Un soldat s'a prezentat șefului de poliție, denunțând că moșierul Dumitru Sereniuc din com. Carosa i-ar fi promis o remunerație frumoasă dacă-i va putea procura o carabină și 30 cartușe. Soldatul i a dat întâlnire în grădina publică pentru a doua zi la ora 10 seara.

Impreună cu reprezentanți autorităților d. M. Negelschi șef de poliție, lt. col Bantos dela comenduirea pieții și o gardă de agenți, soldatul s'a dus la locul indicat moșierului. D. Sereniuc a fost într'adevăr găsit acolo.

Arestat, moșierul nu poate să lămurească pentru ce îi trebuiau carabina și cartușele.

Cercetările continuă.

S. Sandy

Alt grav accident de automobil

pe șoseaua București-Ploești

Nouă persoane rănite

Ploești 18. Pe șoseaua Ploești-București, în apropiere de Otopeni, s'a întâmplat un alt grav accident de automobil.

Autobuzul „Auto-Carpați", se îndrepta spre Capitală, având 9 pasageri. In apropiere de Otopeni, din cauza ploilor și furtunii, s'a rupt bara de direcție. Autobozul fiind în viteză, s'a prăbușit în șanțul șoselii.

Toți pasagerii au fost grav răniți și internați la spital.

Un concert la Karlsbad

dirijat de d. Matei Socor

Karlsbad 18.—D. Matei Socor, fiul d-lui Emil Socor, a dirijat la Karlsbad un concert de orchestră. S'a cântat și muzică românească.

Concertul a obținut un frumos succes.

Primarul Karlsbadului i-a oferit d-lui M. Socor un buchet de flori și o coroană de lauri.

x **Siropul Iodotanic Dr. Ratianu** aprobat de Consiliu Sanitar Superior, se recomandă cu mare succes copiilor lymfatici, anemici, scrofuloși și rachitici pentru purificarea și regenerarea sângelui, inlocuind Untura de Pește. Nu produce jodism. Depozit Farmacia Dr. Ratianu, Iași, Cuza Vodă 48.

DISCURSUL LUI HITLER

Apelul către poporul german

Berlin 18.— Discursul ținut de Hitler la Hamburg a durat un ceas și jumătate și a fost transmis de toate posturile germane de radio.

Iată părțile mai importante din discursul lui Hitler:

— „Lumea trebue să știe două lucruri: 1) Reichul nu va sacrifica onoarea sa și egalitatea în drepturi, apărându-și securitatea și independența; și 2) guvernul și poporul german doresc sincer să garanteze pacea.

Armata germană n'are nevoe să-și reabiliteze gloria militară.

Naț.-socialismul face promisiuni de creștinism. Voi proteja toate confesiunile creștine.

Poporul german trebue să-și afirme unitatea sa nezdruncinată. Nu eu am nevoe de încredere, ci poporul german are nevoe de un cancelar în care să aibă încredere.

Nu vreau să fiu decât acela care vă reprezintă și vă apără.

Nu lupt pentru folosul meu.

Am dat poporului o situație mai bună înăuntru și înafară.

Jur în fața lui D-zeu că am un singur gând: gândul la Germania".

•

Apoi Hitler a ieșit în balcon și a vorbit mulțimii ce se adunase în piață.

ORA 1

Două tragice accidente

azi dimineață la București

Buc. 18.—Pe șos. Colentina, locuitorul Anghe Ștefănescu a fost călcat de un automobil. Victima a încetat din viață.

Tot azi dimineață, pe bulevardul Elisabeta, tânărul Gh. Popescu a fost surprins de un taxi și lovit puternic. El se află în stare disperată la spital.

Puternic cutremur în Japonia

Tokio 18. — In regiunea Nagoia din Japonia s'a resimțit un puternic cutremur de pământ. Terasamentele liniilor ferate au fost distruse.

Alte amănunte lipsesc.

DIVERSE

— Buc. 18.—Consiliul de miniștri, întrunit azi dimineață, a discutat în continuare modalitățile de aplicare a decretelor-legi.

— Din Stokholm se a unță că arhiducele Otto de Habsburg a plecat într'o direcție necunoscută.

— La concursul automobilistic de la Freiburg (Germania), concurenta Edith Fritz s'a răsturnat cu automobilul și a murit.

Ca în filme

Cum a dispărut banditul Coroi

Lupta îndârjită din pădurea Albești — Tâlharul a fugit cu un milioan lei — Coroi e rănit — Ce declară tovarășii lui — Cum e organizată banda Lovituri îndrăznețe

Urmărirea lui Coroi continuă.

Până la ora când scriu aceste rânduri, faimosul bandit încă nu a fost prins, însă se crede că a fost rănit greu.

Astfel se speră că încă astăzi va putea fi prins și pus în lanțuri.

Goana de ieri pe urmele lui Coroi, a fost o adevărată luptă pe viață și pe moarte.

Jandarmii au luptat îndârjit, dar și banditii nu s'au lăsat mai pe jos.

Asupra celor petrecute ieri, putem da informații din sursă oficială.

In pădure

Un cunoscut polițai din orașul Roman ne dă următoarele lămuriri:

In momentul când, după o urmărire aproape o zi, jandarmii au dat peste banditi, a început o luptă disperată.

Pocniturile de pușcă n'au încetat timp de jumătate ceas, când la o comandă puternică dată de banditul Coroi, tovarășii lui s'au răspândit în toate părțile.

Surprinși de această manevră a banditilor, soldații au încetat pentru moment focurile și au început urmărirea fugarilor.

Ploia torențială și furtuna a îngreuiat însă operațiile și a ajutat mult banditilor ca să se facă nevăzuți.

Pălăria lui Coroi

Din cauza hainelor ude și a armăturii grele, banditii înaintau anevoios prin pădure.

După o urmărire de un ceas, doi jandarmi au observat după un tufiș pe Coroi.

S'au schimbat numeroase focuri de revolver, și la un moment dat au venit în ajutorul banditului alți doi tovarăși.

Aceștia au continuat lupta, iar Coroi s'a retras, după care au dispărut și cei doi complici.

In locul unde a stat Coroi, a fost găsită pălăria lui, ciuruită de un glonț.

In acelaș loc s'au găsit și urme de sânge, ceiace denotă că fiorosul bandit a fost rănit.

Luându-se după urme, jandarmii au dat din nou de Coroi într'un deiș aproape de un drum.

In acel moment însă trecu pe drum un moșneag cu doi cai.

Banditul se sui pe un cal, iar pe celălalt îl luă de dârlog, pornind într'un galop nebun.

Astfel banditul a dispărut, mai ales că din cauza ploii jandarmii n'au putut trage cu arma după tâlhar.

„Prindeți-l pe Coroi"!

Inainte de a fi rănit, Coroi se desbrăcase de haină pentru a-i fi mai ușor și totodată pentru a fi la fel cu soldații, care se lăsaseră și ei numai în cămașă.

Din cauza aceasta s'a produs o coincidență nostimă.

Astfel, în timpul când urmărirea era în toi, câțiva soldați se apropiau de Coroi. Acesta nu-și pierdu însă cumpătul și strigă:

— „Prindeți l pe Coroi, mă! Uite-l colo!"

Jandarmii crezând că-i vorba de comanda unui sergent, apucară spre locul indicat și astfel Coroi a scăpat.

Ce povestesc banditii

Banditii prinși povestesc multe despre șeful lor.

Coroi urmărea să jefuiască până ce-și va face suma de un milion lei, după care să fugă în Turcia.

Altul a declarat că șeful lor le-a spus că într'o zi se va prezinta Regelui și își va cere iertare, promițând că se va face om detreabă.

Bani și bijuterii

Asupra celor prinși s'au găsit bani și bijuterii în valoare de aproape un milion lei.

Ei declară că după ce dădeau o lovitură, banii îi împărțea Coroi în 12 părți egale. Fiecare lua câte o parte iar restul de 5 părți îl lua Coroi spunând că are de plătit diferite gazde.

Se crede că banditul Coroi a fugit cu bani și bijuterii în valoare de peste un milion lei.

Coroi e fricos!

Tovarășii lui Coroi mai povestesc și despre felul cum comanda șeful lor.

Când dădeau o lovitură, Coroi era foarte emoționat, fiindu-i frică.

Niciodată nu intra el întâi la jaf, ci îi silea pe ceilalți să pătrundă și apoi, când era sigur că nu-i nici o primejdie, intra și el.

Se purta bine și chiar politicos cu acei care nu-i rezistau, însă acei care opuneau rezistență, erau brutalizați.

Din declarațiile banditilor prinși reesă că adevăratul șef al bandei este Ungureanu și el deasemenea prins, care dirija atacurile și dădea planuri foarte bune acceptate întotdeauna de Coroi.

Insă Ungureanu niciodată nu și a dat aere de șef, fiindu-i frică de Coroi.

La multe atacuri chiar, Coroi nu lua parte, însă la împărțeala banilor își lua... partea leului.

Nimeni însă nu crâcnea. Coroi își orgazizase banda militărește.

Banditul Simionescu prins

D. Grigore Botez de la poliția locală a avut o convorbire telefonică cu Ștefănești.

De acolo s'a comunicat că după o luptă disperată în pădurea Albești, a fost prins banditul Simionescu.

In locul unde a stat el ascuns s'a găsit o pălărie ciuruită de gloanțe.

Jandarmii patrulând aseară prin pădurea Albești, au întâlnit pe un moșneag și o femeie îmbrăcată bărbătește.

Se crede că femeia este amanta lui Coroi.

•

Din Stefănești se mai comunică că după ce banditul Coroi, a dispărut din ascunzișul lui din pădurea Guranda unde a avut o luptă cu jandarmii, s'a cercetat acel loc și s'a găsit un pachet cu 240 mii lei.

Astăzi...

Deoarece se crede că banditul Coroi este rănit, și deci își va căuta o gazdă, s'a hotărât a se controla toate gazdele cunoscute ale faimosului bandit.

Polițiști deghizați au fost răspândiți în județele Roman, Botoșani, Vaslui, Fălticeni, etc.

Se crede că încă astăzi Coroi va fi prins.

Gr. Spiru

D. Maniu n'a demisionat

Constanța 18. — In legătură cu zvonul despre demisia d-lui Maniu din biroul partidului, d. I. Mihalache a dat următorul comunicat:

„Demisia d-lui Maniu din birou se desminte categoric.

In urma discuțiilor cu d-sa, s'a ajuns la cel mai definitiv acord.

Dealtfel nu poate fi vorba de o demisie, deoarece toți foștii președinți de consiliu, fac parte de drept din biurou".

•

Totuș unele cercuri continuă să afirme că d. Iuliu Maniu intenționează alcătuirea unui partid de stânga și că în această nouă acțiune a sa ar fi de pe acum sigur de sprijinul mai multor fruntași național-țărăniști ca d-nii Virgil Madgearu. Gh. Gh. Mironescu și alții.

Informații

x Stylouri repară SOCEC.

Mâine dimineață la ora 11 va avea loc în sala Trianon tragerea premiilor ziarului „Opinia".

Intrarea liberă.

Nu neglijați și prescoimbați bonurile, azi fiind ultima zi.

x **Un caz impresionant** s'a înregistrat azi dimineață în localitate.

Tânărul Haim Țiler din str. Apeduc, din cauza unor decepții de ordin sentimental, s'a îmbolnăvit de nervi. Azi dimineață fiind cuprins de un acces de furie, s'a trântit la pământ în Tg. Cucului. Apoi a început să atace publicul.

Au intervenit doi polițiști, care au liniștit pe tânărul Țiler. El a fost transportat la spital.

x Astăzi a sosit în localitate d. Lapedatu, secretarul general al soc. „Generala" a funcționarilor particulari din România.

D-sa va lua contact cu reprezentanți regionalei Iași, în vederea aplicării orarului de muncă și a repausului duminical, precum și în vederea reorgerizării acestei regionale.

MÂINE DUMINICA
TRAGEREA PREMIILOR
IN SALA TRIANON
Intrarea liberă
Nu neglijați prescoimbați azi bonurile.

TRUSOURI fine pentru domni execută magazinul
EDUARD

VIZITAȚI CROITORIA PENTRU DOMNI
„GENTLEMAN"
Cuza Vodă 85 In curtea Palatului Braun tein

CUNOSCUTUL RESTAURATOR
ILIE TRIHUB
a preluat conducerea localului
Berăria AZUGA
DIN PIAȚA UNIREI
Deschiderea are loc Duminică 19 crt. ora 10 dim.
Localul va fi renovat și bine asortat. In vederea crizei a fixat prețuri extrem de eftine atât la mâncăruri cât și la băuturi.

INFORMAȚIUNI

x La punctul Coșernița pe malul Nistrului, grănicerii au arestat pe Gherasim Nestorov ofițer în armată rusă, care a trecut Nistrul în țara noastră nemaiputând îndura situația din Rusia.

x ***Allo! Allo! Părinți!*** Când veniți la Iași pentru înscrierea copiilor în școli, găsiți cel mai convenabil și bun restaurant la ***Luther*** din Piața Unirei.

SE CAUTĂ
specialist pentru fabrică de *lumânări.* A se adresa: „Cherca", Ștefan cel Mare No. 11 în curte Iași.

Mode Giselle
Str. Săulescu No. 2
a primit ultimele noutăți în
pălării de fetru
Prețuri extrem de eftine

Dr. D. Hornștein
Medic de Spital
Specializat la Viena
(clinicele profesorilor Neumannn și Hayek)
în boli și operațiuni de nas, gât și urechi
Iași, str. Gh. Mârzescu 4
colț cu str. Brătianu
Cons. 3—6
Telefon 357

DEJALINURI desene noui și lingerie pentru domni la
„FAVORIT"

Citiți zilnic Opinia

ANUL XXX No. 8200

ABONAMENTE

Lei 600 . . . . pe un an
„ 300 . . . . „ 6 luni
„ 150 . . . . „ 3 „

ATELIERELE TIPOGRAFICE
IAŞI. — STR. LĂPUŞNEANU 37

2 (doi) lei exemplarul

OPINIA

Ziar popular cotidian

MARŢI 21 AUGUST 193

PREMII GRATUITE
Bon No. 25
OPINIA

Romanul Skoda

Pagini triste de educaţie politică

In timpul vacanţei ce s'a-propie de sfârşit, opinia publică a fost întreţinută cu prisosinţă prin presă de acţiunea comisiunei parlamentare pentru anchetarea afacerii **Skod -Seletzki.**

*Prin staţiile balneare şi climaterice, în special, lumea dornică de senzaţional aştepta cu nerăbdare gazetele în fiecare zi, ca să urmărească cu frenezie desfăşurarea acţiunei acestui roman din viaţa noastră politică „-***Afacerea Seletzki-Skoda***".*

Că din osteneala lecturii nesfârşitelor declaraţiuni ale oamenilor politici, opinia publică nu a putut să se orienteze cu claritate asupra adevăratului substrat al acestei afacezi plină de echivocuri, aceasta nu ar avea atâta importanţă, dacă nu s'ar fi mărit confuzia şi neîncraderea în cinstea păturilor diruitoare prin unele afirmări şi declaraţii ale unor fruntaşi oameni politici, foşti miniştri,

Estefoarte adevărat căsunt foarte mulţi, dintre prieten i Dv., cari duc o existenţă foarte largă şi cari nu pot justifica nici măcar coşniţa în fiecare z ".

Şi mai departe :

„Dacă sub prestare de jurământ, aşi spune tot ce am auzit pe seama Dv., nu cred că v'ar conveni".

Şi iarăşi :

„Averi disproporţionate faţă cu mijloacele de câştig se găsesc la mulţi din toate partidele politice".

Aceste şi alte declaraţii constituiesc pagini triste de educaţie politică.

Poporul care aşteap ă de la cei de sus exemplul unirii sufleteşti, sfaturi şi îndemnuri cinstite spre o educaţie politică sinceră şi îngrijită, ce pildă poate lua din multele despoziţii cari au pus într'o extrem de tristă lumină halul în care ne-au adus, atât din punct de vedere moral cât şi material, unele personalităţi politice, cari au compromis încrederea în cârmuirea partidelor?

Presa democrată şi independentă trebuie să lămurească opiniei publice situaţia morală a oamenilor politici şi să nu uite, că prin sistemul menajării nemeritate a prestigiului oamenilor de partid se condamnă în definitiv partidele însăşi.

VICTOR MUNTEANU

Noul zbor în stratosferă

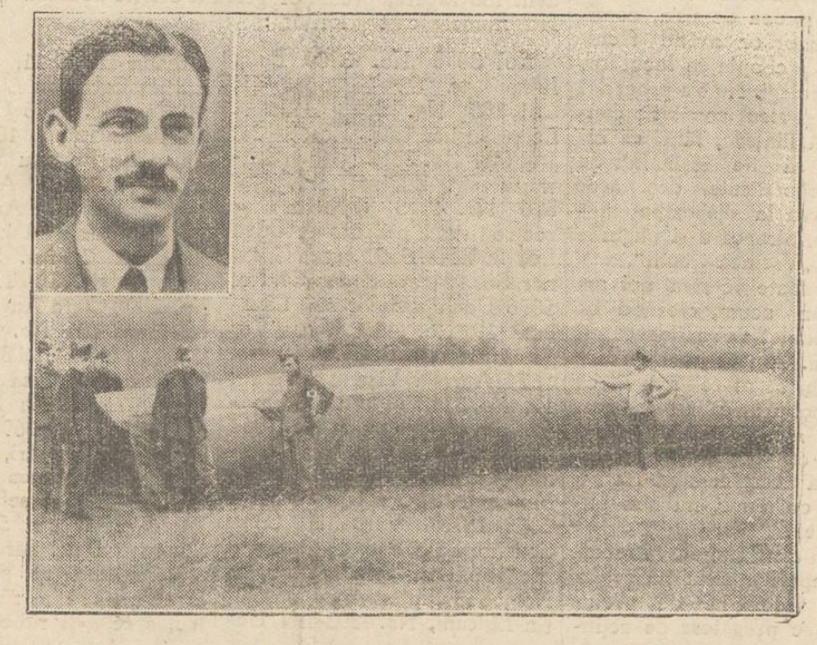

Profesorul belgian Cosyns (sus în stânga) şi balonul cu care a efectuat strălucitul zbor în stratosferă (Amănunte complecte în pag. 4 a).

CONSTATĂRI

Cum se face politică

Satele merg spre declin. Ele au devenit culcuşul tuturor răutăţilor cu repercusiuni ce ameninţă existenţa noastră naţională.

— Credinţa ortodoxă,—care altă dată trona cu demnitate asupra satelor, — astăzi este speculată şi călăuzită de răi păstori către sectantism şi stihiu. Bisericile sunt hulite şi goale, iar crimele, hoţiile şi tot felul de potlogării se înmulţesc mereu, pentru care fapt puşcăriile sânt ticsite.

„Şcoala-disprețuită şi ea,— fiind considerată ca o povară —este şi localul de întruniri politice, din care cauză cele culturale nu pot avea loc.

Astfel se inoculează ţăranii cu otrava politicianismului. Analfabetismul este în creştere. Tuberculoza îşi face ravagiile nestingherită, ca şi sifilisul pelagra, malaria, etc. Criza bântue cu destulă eficacitate. Mizeria planează asupra satelor noastre.

Preoţii şi învăţătorii, în activitatea lor de a remedia răul, întâmpină obstacole puternice.

Ţăranul a devenit un pasionat al... *politicei.*

Politica o fac unii aşa cum se pricep ei singuri, iar alţii după cum le dictează cei răi, —care-şi dau titulatura de... „şefi politici".

Elementele acestea rele, înglobate în partide politice, aduc o stare de decădere a satelor şi de aceea nu trebue nimenea să se mai întrebe: *ce fac luminătorii ţăranilor?* Autoritatea, prestigiul şi demnitatea astăzi depind de politică. Eşti coadă de topor a politicianismului, deţii autoritatea în satul îmbâcsit de microbul politicii. Altfel nu însemni nimica. Muca şi strădania apostolilor satelor, e rodnică şi recunoscută, numai acolo unde nu există politicianism.

Dar asta-i foarte rar.

In genere întâlneşti spectacolul dureros al unor oameni politici conştienţi, dela oraşe— profesori de toate categoriile, avocaţi, foşti magistraţi, doctori, pensionari — care toleează ca cele mai rele elemente rurale să-i reprezinte prin sate. Nu se simt de loc jenaţi.

Politica zilei nu este a binelui mers obştesc, ci a intereselor personale. Ori cât de înnegrit cazier ar avea oamenii politici ai satelor, nu interesează. Aceştia sânt buni, pentrucă prin ei se poate face— în timpul campaniei electorale,—desmăţ, bătăi şi chiar omoruri—pentru a triumfa demagogia. In faţa acestei stări de fapt, desigur că oamenii cinstiţi şi luminătorii satelor nu-şi mai au cuvântul.

Politicianismul a desbracat de haina autoritară şi misionară chiar pe preoţi şi învăţători.

Mulţi preoţi şi învăţători au ajuns a fi batjocoriţi şi insultaţi. Iar cei în drept, subt presiunea politicianilor, nu iau măsuri.

Să se spună de către acei ce dau vina pe îndrumatorii satelor,—cum pot să-şi îndeplinească misiunea în asemenea condiţiuni ?

Iată de ce decad satele şi merg rău treburile în ţara românească.

*

Şcoala şi biserica-prin reprezentanţii lor sânt factorii ce determină conservarea integrităţii spirituale şi teritoriale, de care avem astăzi nevoe.

Să nu se uite aceasta. Neglijarea populaţiei satelor care reprezintă 80 la sută din locuitorii ţării, este un pericol naţional.

Se cere dar, ca politicianismul să dispară şi satele să fie conduse de oameni cinstiţi şi cu valoare morală şi intelectuală, alături de preot şi învăţători.

Astfel uniţi şi lucrând în vederea binelui obştesc, — cu cinste, devotament şi demnitate, — se va evita decăderea ce se simte din ce în ce mai accentuată în satele noastre.

Oamenii politici trebuie să înţeleagă aceasta !

D. D. Zamfirescu

Citiţi în pag. IV

Cum a decurs plebiscitul în Germania

Hitler şi ţigările

De ce nu fumează Fuehrerul german

Hitler nu fumează. Şi în legătură cu acest amănunt, un prietin al Fuehrer-ului german a dat următoarea relatare:

In urmă cu ani Hitler era un fumător pasionat. Atît de pasionat, încît amicii lui îi spuneau adesea că ar putea renunţa la orice, dar la ţigară nu.

Hitler, care—după cum s'a dovedit dealtfel — e o fire foarte ambiţioasă, a vrut să arate prietinilor puterea sa de voinţă. După eforturi destul de grele, a reuşit să renunţe la ţigară şi de atunci nu mai fumează deloc.

Astăzi Hitler a ajuns un adversar atît de convins al ţigărilor, încît recomandă şi altora să se lase de fumat.

Un spectacol original

cu bărbaţi-femei

Un spectacol original a avut loc la un cabaret din Paris. In timpul unei serbări, şi-a făcut apariţia în sală un grup de fete elegant costumate. Printre ele se aflau şi mai mulţi bărbaţi travestiţi în femei.

Cabaretul a instituit un premiu pentru cei ce vor descoperi care sânt bărbaţii şi care fetele. Travestiul era însă atât de reuşit (bărbaţii daţi cu creme pe obraz, cu buze văpsite) cu sprincenele făcute, cu peruci splendide), încât niciun spectator n'a izbutit să descopere pe toţi bărbaţii-femei.

Abea spre ziuă, când s'a terminat serbarea, bărbaţii şi-au trădat identitatea. Şi în felul acesta publicul s'a distrat o noapte întreagă în acel curios cabaret parisian.

DIN TOATĂ LUMEA

Căsătorit de cinci ori cu aceiaş femeie. — William Taeger, director de circ la Buenos Aires (Argentina) nu dispreţuieşte sportul căsătoriei. El a fost însurat de şapte ori până acum şi de cinci ori s'a recăsătorit cu prima lui nevastă.

Femeia e o admirabilă călăreaţă de circ şi îşi ajuta bărbatul la conducerea intreprinderii. Din cauza chestiunilor comerciale izbucneau însă dese certuri, care s'au terminat cu divorsuri. Astfel soţii au divorsat de patru ori în interval de zece ani. In acest timp Taeger a fost însurat şi cu alte două femei.

Zilele trecute el s'a recăsătorit pentru a cincea oară cu prima lui soţie. Să vedem însă pentru cât timp !...

Ziua fluturilor.—In staţiunea de vară Orchard din Anglia s'a organizat o serbare frumoasă d numită „Ziua fluturilor". Serbarea a durat o zi întreagă şi distracţia principală era de a prinde fluturi.

S'a instituit şi un premiu special pentru persoana care va aduce cel mai mare număr de fluturi. Dar fluturii trebuiau prinşi fără a fi omorâţi, cu ajutorul unor reţele de sârmă deasă.

Spre seară, după ce s'a terminat concursul şi s'a distribuit premiul, s'a dat drumul din reţele la mii de fluturi, care şi-au luat zborul în stoluri variate. A fost o serbare de vară într'adevăr originală.

Copiii şi berea. — In oraşelul Schalk din Germania, situat într'o regiune unde berea este băutura zilei, populaţia obişnueşte să dea bere până şi copiilor de cea mai fragedă vârstă. Astfel se pot vedea acolo băeţi şi fetiţe în etate numai de doi — trei ani, cu paharul cu bere în faţă.

La început copiii manifestă oarecare repulsie, deoarece berea e amară. Dar încet — încet se deprind, iar când ajung mari, după o asemenea educaţie timpurie, se dovedesc într'adevăr „campionii berei". Băutorii dela Schalk sânt dealtfel renumiţi în Germania.

Clubul bătrânelor. — La Chicago s'a înfiinţat un club al femeilor bătrâne. Fiecare membră — după cum anunţă programul ligii — are cel puţin 60 ani.

La club bătrânele se distrează în felul lor : joacă în cărţi, fac pasienţe, discută, ascultă muzică, etc. Preşedinta grupării este cea mai bătrână femeie din club, anume Mary Landman, în etate de 91 ani. Celelalte membre sânt între 60 şi 70 ani.

Cel puţin aşa susţin ele !...

Cercetări în regiuni necunoscute

Expediţii sovietice au descoperit radium şi aur

Din Moscova se anunţă că Academia sovietică organizează în acest an o serie de expediţii ştiinţifice pentru cercetarea regiunilor necunoscute din cuprinsul întregei Rusii. Două din aceste expediţii au reuşit să descopere în regiunile nordice depozite de cărbuni, metal, radium, minereuri de fier şi diferite materii scumpe pentru industria chimică. Deasemeni importante descoperiri s'au făcut în regiunea de mijloc a Asiei, în Siberia şi Extremul Orient. O expediţie de Kirkizi a găsit mari depozite de aur curat, iar cea din Caucazia a avut norocul să descopere noui zăcăminte de zinc, mangan, fier şi alte minereuri trebuitoare pentru industrie.

Marile expediţii organizate de Academia deştiinţe lucrează în ţinutul Uralilor, pe Volga, în jurul Bajkalului şi'n Răsărit a Amur şi Chingan. Expediţiile sunt împărţite pe secţii şi cercetează subsolul, felul pământului, vegetaţia, regimul apelor, fauna, ţărmurile mări or, etc.

O mare importanţă prezintă cercetările dela Kamciatka Peninsula din Extremul Orient a mai fost şi altă dată cercetată, însă insuficient. Noua expediţie a totalizat materialul allat până acum şi încearcă să continue cercetările.

Expediţia aceasta are şi o secţie de vulcanologie care va sta pe Kamciatka în tot timpul iernei, pentru a putea stabili locul unei staţii vulcanice. Având în vedere că şi savanţii americani întreprind cercetări identice în regiunea Alaska şi Aleutski, e de presupus că se va ajunge la interesante concluzii ştiinţifice în ceea ce priveşte fenomenele sismice.

O ligă pentru protecţia oamenilor

Propunerea lui Bernard Shaw

Marele scriitor englez Bernard Shaw a ţinut o interesantă conferinţă la Londra, la „Royal society the protection of birds" (societatea regală pentru protecţia păsărilor). In esenţă Bernard Shaw a spus următoarele :

Este foarte frumos gestul oamenilor de a proteja păsările. Din păcate însă, nu există astăzi nici o societate pentru protecţia oamenilor. O asemenea societate ar fi foarte necesară mai ales în vremurile actuale, când mulţi oameni, ca şi păsările călătoare, pribegesc fără ţintă şi nu găsesc nici măcar atâta protecţie cât se acordă păsărilor (Shaw a făcut prin aceasta o aluzie destul de transparentă la adresa Germaniei).

— Trebue neapărat să înfiinţăm o mare societate pentru protecţia oamenilor—a încheiat celebrul scriitor englez—o societate care să oprească violenţa împotriva semenilor şi care să acorde în sfârşit dreptul de azil şi de ajutor atâtor nenorociţi din lume".

Este însă destul de îndoelnic, dacă apelul lui Shaw va găsi ecoul dorit.

DISCUŢII LIBERE

Ce-i cu comitetul

Asociaţiei învăţătorilor ieşeni

Am arătat într'un număr trecut al „Opiniei", nedumerirea învăţătorilor, cu privire la „activitatea" comitetului asociaţiei, afirmând că acest comitet este ilegal constituit. Afirmaţia a avut darul să dea naştere la discuţii şi reproşuri şi pentru aceasta socotesc necesar, pentru lămurirea opiniei publice, şi mai ales a colegilor, să dovedesc în ce constă şubrezenia pe care actualul comitet îşi are fiinţa.

In Iunie 1933 s'a ţinut adunarea generală anuală, care conform art. 9 din statutele A. G. I. a ales noul comitet, alegere liber şi legal făcută, dovadă că nici în timpul şedinţei, nici după, nu s'a făcut de către nimeni nici un protest, nici-o contestaţie. La câteva zile după această alegere, d-nii Negru-Platon Ghiriţescu şi Bogdan, aleşi în comitet, îşi dau demisia, fără a arăta motivele pentru care fac acest gest şi fără a expliea deatunci şi până în prezent, colegilor cari i-au ales, dece au părăsit un loc pe care adunarea generală l'-a încredinţase, deşi ar fi avut această obligaţie morală.

Conform art. 35 şi 40 din statute, urma ca în locul membrilor demisionaţi, comitetul conszorilor să coopteze alţi membri şi să se procedeze la constituirea comitetului şi delegaţiei permanente.

Or, nu s'a procedat aşa, ci într'un mod cu totul samavolnic : Comitetul Central al Asociaţiei anulează alegerea din Iunie şi se convoacă o nouă adunare generală. Greşala revine d-lui Toni şi acelor care au căutat să-l induc în eroare, deoarece prin călcarea art. 8, 35 şi 40 din statute s'a procedat la alegerea unui nou comitet, alegere viciată dela început, prin alte abateri dela statut.

In adevăr, art. 36 din statute scrie clar : „Membrii cari după funcţiuni în controlul sau administraţia şcolară sau publică, nu pot fi aleşi în comitet, sau îşi pierd această calitate pe tot timpul cât funcţionează în control sau administraţie". Or, la alegerea din Octombrie 1933 candidează şi sunt aleşi d-nii Negru, Măr-

Continuare în pagina II-a

Edilitate troglodită

Cînd pleci cu trenul din gara mare spre Nicolina, constaţi că în cartierul Şoseaua Naţională, pe malul Bahluiului, s'au şters urmele inundaţiilor de acum doi ani. Aproape toate gospodăriile au fost refăcute. Oamenii, legaţi de locurile moştenite din părinţi, au pus muncă şi inimă pentru a-şi ridica la loc vetrele. Aşa-i firea norodului muncitor;— devotat pământului, în ciuda intemperiilor şi a tuturor primejdiilor !

Dar atunci, cine a ridicat bordee în „cartierul Bogdan" ? Ce lume s'a mutat acolo, într'o coastă a Păcurarilor ?

De bună seamă că locuitorii mocirlei denumită „cartier Bogdan" sînt — în majoritate—foşti chiriaşi din regiunea inundabilă, care s'au folosit de lipsa de orizont a unei primării tembele, pentru a deveni proprietari pe nişte bordee oribile, în plin oraş de capitală a Moldovei !

Adica, într'un municipiu, toată sărăcimea să devie proprietara pe cîte patru pereţi de lut,—*ca la sate.* Şi astfel, în loc ca oraşul să se înfrumuseţeze în aşezările lui vechi, se tot ruinează, extinzîndu-se peste noroae, cu „cartiere" rurale, mai primitive decît cele mai sărăcăcioase sate de la şes...

Injghebări de troglodiţi !... Iată ce fel de edilitate se face în bietul nostru tîrg.

ORAŞE BASARABENE

Bălţii

Nu cu mulţi ani în urmă, cea mai mare aşezare urbană din partea de Nord a Basarabiei îşi merita numele.

In momentul de faţă denumirea îi este amintirea altor timpuri, căci acum e în rândul celorlalte târguri basarabene, ceva mai răsărite. E tot aşa tihnit, cu locuri largi, străzi drepte şi mai late decât sunt cerinţele circulaţiei. Centrul pavat mulţumitor, însă periferia şi partea de jos, dinspre Răut, în urma unor mici îmbunătăţiri ce li s'a făcut, mai au de aşteptat.

De altfel prima piatră de pavaj s'a pus acum vre-o 20 ani, între timp războiul a zădărnicit orice încercare de gospodărire aşa că deabea de la 1924 încoace s'a continuat şi se continuă înfrumuseţarea străzilor mai umblate.

Clădirile sunt toate la fel, de o monotonie exasperantă în stil, mai degrabă putem spune fără stil. Faţadele fără nici o preocupare de artă, sunt aşa cum au ieşit la întâmplare din mistria zidarului, iar împărţirea interioară a caselor e lipsită de confort.

Nu posedă încă o conductă de apă şi nici nu-i canalizat. Canalizarea ar fi cea mai mare binefacere, mai ales că o bună parte din oraş e puţin în pantă. S'ar scurge repede apele din ploi şi în adevăr atunci numele de Bălţi, n'ar fi decât o poreclă nedreaptă. Apoi în subsol este de ajuns, la o adâncime de 70—80 m., s'ar putea construi o conductă similară cu cea dela Chişinău, care ar pompează din subsolul oraşului, încă dela adâncimi puţin mai mari.

Bălţii fiind aşezaţi tocmai în regiunea de stepă dintre Prut şi Răut, cu sol arabil foarte bun, ce dă o producţie mare agricolă, după războiu scăpând şi de concurenţa ce i-o făcea Moghilăul, a luat înfăţişarea unui centru comercial de primă importanţă pentru partea de sus a Basarabiei. Concomitent cu creşterea activităţii comerciale s'a desvoltat aici şi o industrie relativ înfloritoare, căci cuprinde 6 fabrici de uleiu vegetal, o fabrică de zahăr, câte-va mori şi alte fabrici mai mărunte.

Din cei vre-o 25.000 locuitori, o treime sunt moldoveni, restul diferite naţionalităţi. Jumătate din populaţie e creştină ortodoxă, cari până acum câţi-va ani nu aveau pentru cultul lor decât o singură biserică, şi aceia cumpărată în mod forţat de statul Rus, acum vre-o 30 ani, dela nişte armeni catolici. Vreau să profit de ocazie şi să spun că datorită străduinţei de admirat, a I. P. S. Visarion Puiu, în afară de capela militară pusă în funcţiune cu sacrificii şi şi multă luptă, s'a mai ridicat o frumoasă şi impunătoare biserică ce se va sfinţi în toamna asta şi va servi drept catedrală a oraşului. Apoi s'a construit un frumos palat episcopal şi o mică biserică alături, care se va pune la dispoziţia credincioşilor în anul viitor.

In cea mai săracă eparhie ortodoxă a ţărei s'au săvârşit minuni în privinţa realizărilor practice.

Dela 1924 de când păstoreşte aici I. P. S. Visarion s'a lucrat temeinic şi cu multă dragoste de popor. Sub directa sa supraveghere s'au zidit din

Continuare în pagina II-a

Continuare în pagina II-a)

Liceul Ortodox de fete
„ELENA ODOBESCU"
— IAŞI, Str. Lascar Catargi No. 20 —

Liceu cu aceleaşi drepturi ca la Stat
EXTERNAT, INTERNAT ŞI SEMI-INTERNAT
Taxele foarte reduse

Pentru fiicele de funcţionari şi pensionari, plata în rate lunare. Examenul de admitere în clasa I-a începe la 1 Septembrie. Inscrieri şi reinscrieri, zilnic, între 10—12 a. m. şi 3—5 p. m. *Direcţiunea*

S'a deschis

CAZINOUL
DIN
VATRA-DORNEI

cu jocuri diferite.

Bulă, Ruletă, Chemin de fer, etc.

TESTA
VINDECĂ:
DURERI DE CAP-MIGRENE
NEVRALGII-DURERI DE DINŢI
RĂCELI-GRIPĂ-JUNGHIURI

ÎN FARMACII 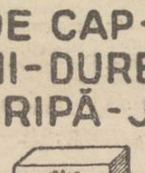 ŞI DROGUERII

SE CAUTĂ
specialist pentru fabrică de *lumânări.* A se adresa: „Cherca", Ştefan cel Mare No. 11 în curte Iaşi.

Grădina Pomul Verde
celebrul star mondial
Himan Prizant
joacă merele său succes
Cântăreţul de Jazz
cu preţuri populare
20-12 lei
Astăzi Luni 20 August
Regia, Himan Prizant
Dirigent, Kreisler
Orchestra jazz Sigally
Reţineţi biletele din vreme.

DOCTOR
D. Brănişteanu
Asistent Universitar
— Medic de Spital —
Boli interne
(Roentgen-Diagnostic)
Consult: 2-5 şi după rendez-vous. Str. V. Conta 18

Dr. GANCEVICI
consultă
BOLI DE PIEPT
în str. Lăpuşneanu No. 19
între orele 1—4 p. m.

Minunata călătorie „HAPAG"
spre
Mediterana Vestică
3—15 Septembrie 1934
NAPOLI,
VILLEFRANCHE,
BARCELONA,
TANGER,
LISABONA,
VIGO,
CORUNA,
COOH,
CHERBOURG,
HAMBURG,
cu „RESOLUTE" 14.000 lei de pers.
Prospecte şi înscrieri la HAMBURG-AMERIKA LINIE
Iaşi — Str. Lăpuşneanu 20. Telefon 134

Ce-i cu comitetul asociaţiei învăţătorilor ieşeni

(Continuare din pag. I-a)

gărit, Gheorghiu, Popescu, Mihailescu şi Platon, care în majoritate făceau parte din control sau administraţie, iar câţiva au fost numiţi ulterior.

Admiţând totuşi că colegii arătaţi nu făceau parte din control în ziua alegerii, d-lor afirmând că pentru acea zi erau rechemaţi la catedre, trebuiau ca imediat ce erau numiţi, să-şi dea demisia, comitetul cenzorilor având facultatea de a coopta în locul lor, pe alţi colegi. Nu s'a procedat aşa şi aşa zisul comitet a continuat să fiinţeze, fără ca învăţătorii să fie înştiinţaţi de schimbările făcute, deşi asociaţia avea la dispoziţie mijloace, printre care şi paginile revistei „Vremea Şcolii".

Şi cu toate acestea noi am tăcut până acum, crezând că acest comitet va activa câtuşi de puţin. Am tăcut, pentrucă nu voiam să ni se spună că facem politică, că nu suntem solidari, etc. Acum însă când vedem că după un an de existenţă acest comitet nu s'a afirmat cu nimic, nu mai putem tăcea.

Acum când suntem în preajma începerii noului an şcolar şi când asociaţiile de pretutindeni se pregătesc de acţiune, când ne mai despart câtera săptămâni de data congresului general, care în acest an se ţine la Iaşi, noi nu mai putem şi *nu trebuie să tăcem.*

Datoria acestui comitet este de a ieşi din pasivitatea condamnabilă şi a lua măsuri pentru deplina reuşită a congresului, pentruca Cetatea culturală a Iaşului să arate învăţătorimii româneşti, că mai păstrează ceva din entusiasmul trecutului.

Dealtfel suntem informaţi că însuşi dl. Prefect al judeţului, văzând că nimeni nu se mişcă din partea noastră, a chemat la D-sa pe representanţii Asociaţiei pentru a-i întreba ce au de gând să facă în vederea congresului.

Să sperăm deci, că datorită D-sale, datorită d-lui primar care e un om ce ţine la cinstea Iaşului, domnii colegi cari s'au îndesat în comitetul Asociaţiei, vor fi obligaţi să revie la realitate. Iar dacă nici acum nu vor face-o, sau nu vor putea să o facă, să-şi *dea demisia* cât mai neîntârziat, lăsând altora mai vrednici sarcina grea de a reprezenta şi conduce învăţătorimea unui judeţ.

I. Savinescu

Băi pentru ţărani

O îmbunătăţire importantă s'a realizat de ministerul sănătăţii în mai multe comune din judeţul nostru.

In adevăr ministerul sănătăţii, din imboldul institutului de higienă, a înfiinţat băi pentru săteni în comunele Probota, Belceşti, Tomeşti, Poeni şi Măcăreşti.

Construcţia băilor a fost supraveghiată de d. profesor dr. Bălteanu, care a ştiut să câştige pe săteni pentru măsura higienică de prevenire a boalelor. DAN

Epitropia Generală a Casei Spitalelor şi Ospiciilor Sft. Spiridon Iaşi
PUBLICAŢIE

Se aduce la cunoştinţa celor interesaţi că în ziua de 10 Septembrie a.c. se va ţine în localul Epitropiei Generale a Casei Spitalelor şi Ospiciilor Sft. Spiridon, situat în Iaşi, str. I. C. Brătianu 144, licitaţie publică pentru concesionarea exploatărei jocurilor de noroc (cărţi, ruletă, bulă etc.) din staţiunea balneară Slănic jud. Bacău pe termen de 8-10 ani începător din sezonul balnear 1935.

Licitaţia se va ţine în conf cu art. 88—110 inclusiv din Legea Contabilităţii Publice, O. C. L. normele publicate în M. O. Nr. 127 din 4 Iunie 1931 şi condiţiunile prevăzute în caetul de sarcini.

Toate persoanele care vor lua parte la licitaţie vor depune pe lângă ofertă şi o garanţie de *150.000 lei în numerar.*

Ofertele se vor face numai în conformitate cu caetul de sarcini, care poate fi văzut în fiecare zi, între orele 9—13 în localul Epitropiei, str. I. C. Brătianu Nr. 144.

LA BUCUREŞTI
s'a deschis, complect renovat, confort modern
HOTEL LUVRU
STR. CAROL, vis-a-vis de Poşta Centrală
Preţuri foarte convenabile

TRAGEREA PREMIILOR „OPINIEI"

Numele câştigătorilor

Duminecă dimineaţă, în eleganta sală „Trianon", a avut loc tragerea premiilor gratuite oferite de ziarul „Opinia". Iată numele câştigătorilor :

Lei 3000 No. 3809 Bella Iuştan str. Sf. Theodor 41, **Lei 1000** No. 5623 Bella şi Leon Boghen str. Roseti 14, **Lei 500** No. 3562 Nathan Schwartz str. Zugravilor 9, **Lei 500** No. 4125 Wilhelm Lazecico str. Ipsilante 9, **Câte Lei 200** No. 5501 Jeana Goldner Şos. Moara de foc 37, No. 5656 Dochiţa Bujor str. Cazaban 19, No. 4582 Varia Cogălniceanu str. Calaraşi 18, No. 1674 Aurelia Vişan str. Fătu 12, No, 3312 Marcu Abramovici str. Mârzescu 7, No. 3861 Ecaterina Nicolau Liceul Militar Chişinău, No. 5675 Millu Moscovici str. Tataraşi 54, No. 5686 Maria Vârgolici Com. Sculeni Bălţi, No. 4942 Maria Stepano str. Sf. Theodor 8, No. 5863 Plutonier Mihai Chitiu Lipcani, No. 4893 Lia Ungureanu Horei 11, No. 5664 Adrian Cernescu Liceul Internat Iaşi, No. 6706 Clara Gherşin Vasile Lupu 110, No. 5670 Gheorghe Ionescu Vasile Conta 32, No. 2861 Aurelia Dr. Procenco str. la Armeană 6, No. 4550 Ana Askenasy str. N. Gane 7, No. 5661 Paul Gropper str. Sf. Theodor 32, No. 3906 Clara Auerbach Ştef. cel Mare 23, No. 3548 Iulia Lăzărescu Sărăriei 87. No. 5539 Lupu Stein Cuza Vodă 83, No. 4971 Herşcu Blumenfeld Palat 59, No. 3699 Brutăria Nena str. Păcurari, No. 3373 Eliza Cap. Manea str. Uzinei 27, No, 5635 Iosef Leon str. Tăetoarei 1, No. 5687 Maria Ştefănescu str. Sărăriei 48.

Câştigătorii se pot prezinta la administraţia ziarului nostru, spre a-şi ridica premiile.

O lămurire

Luând cunoştinţă de „Constatările triste ale D-lui L zăr Marcu, apărute în ziarul „Opinia" din 17 a. c., ţinem să facem cunoscut publicului că îndată ce am aflat, din gura copiilor întorşi de la Mangalia, de isprăvile Domnişoarei Fleischer, am comunicat aceasta d-nei Balş secretara generală a Soc. C.T.C. care organizaază Colonia de la Mangalia şi care singura e în drept să ia măsurile de rigoare pentru ca asemenea fapte revoltătoare să nu se mai repete, împiedicind pe viitor angajarea, ca conducătoare sau pedagoage, a unor elemente atât de lipsite de omenie.

A. M. Hurmuzescu
Preşidenta filialei Iaşi a Soc. p. Profilaxia tuberculoase
18.VII 934

Atenţiune! Faceţi-vă analiza urinei care pentru medic constitue oglinda sănătăţii Dvs. Nu neglijaţi şi luaţi măsuri din timp. Vase speciale de colectat urina şi instrucţiuni vă stau la dispoziţie la Farmacia Dr. Beceanu Piaţa Halei Iaşi.

Noua Dv piele
albă, fragedă, catifelată

Suprimaţi aceste puncte negre şi aceste cosuri urîcioase

Incercaţi aceasta reţetă a unui specialist

Cele mai recente descoperiri permit acum oricărei femei să purifice, să califeleze şi să-şi înalbească repede pielea — oricât de comună ar fi. Noua Crema Tokalon, Culoarea albă (neunsuroasă), celebra Cremă de Paris, tonică şi astringentă, limpezeşte tenul. Ea pătrunde îndată astfel că iritaţia glandelor pieii se calmează şi porii se strâng. Punctele negre se dizolvă şi pier. Sbârcturile datorite oboselii dispar. Pielea cea mai uscată este reîmprospătată. O piele uleioasă încetează de a mai luci şi de a părea grasă.

Este garantat că, dacă se întrebuinţează regulat în fiecare dimineaţă, această nouă Crema Tokalon, Culoarea albă, dă pielei o frumuseţe şi o frăgezime cu nedescris şi aceasta într'un mod cum nu s'ar putea obţine pe nici o altă cale.

De vânzare la toate farmaciile, drogheriile şi parfumeriile din ţară.

No le preţuri reduse: Crema Tokalon, culoarea albă, de la Lei 50—, Crema Tokalon aliment, culoarea roză, de la Lei 60.—

Intrunirea podgorenilor şi comercianţilor de vinuri din Iaşi

Doleanţe şi propuneri.— Se pregăteşte un mare congres în localitate

Eri dimineaţă a avut loc la Camera de Comerţ o adunare a podgorenilor, în unire cu engrosiştii de vinuri şi cu cârciumarii.

AA participat un mare număr din toate categoriile.

Adunarea a fost prezidată de I. C. Teodorescu, preşedintele sindicatului viticol.

La ordinea zilei: intervenţia la ministerul de finanţe de a se ridica preţul la băuturile extrase din cereale; reducerea taxelor de brevete; intervenţia la ministerul sănătăţii pentru obţinerea unei legi de fabricare a oţetului de vin; acordul cu engrosiştii şi detailiştii pentru vânzarea produselor etc.

Printre fruntaşii podgorenilor iau parte d-nii senator Mircea Bădăreu, Axinte fost prefect, P. Bogdan fost primar, Vasile Iamandi, Stratan, etc.

Engrosiştii de vinuri au fost reprezentaţi prin preşedintele lor d. Leon M. Reischer; iar detailiştii prin d. Cavaleru.

Situaţia podgorenilor

D. I. C. Teodorescu, preşedintele adunării, luând cuvântul, face o detailată expunere, descriind situaţia podgorenilor.

D. Teodorescu arată că vinul nu mai are căutare, datorită faptului că ministerul de finanţe încurajează băuturile alcoolice fabricate din cereale.

Susţine că această încurajare a vânzării alcoolului are efecte dezastruoase pentru popor şi în plus loveşte clasa podgorenilor.

Doleanţe

Dar pentru ca ministerul să nu fie în deficit, deoarece n'are venit direct din vânzarea vinului, propune să se înfiinţeze o taxă pe hectar în locul fondului comunal care exista până în prezent.

Deasemeni cere ministerului să facă o lege, prin care să se scoată din uz rachiul; iar până atunci să se ridice preţurile, pentru a se micşora consumaţia.

Comercializarea strugurilor

D. Teodorescu se ocupă apoi de problema taxelor exagerate pentru brevete, după care atinge chestia legii pentru fabricaţia oţetului de vin.

Vorbitorul arată că în general problema comercializării strugurilor a fost neglijată.

După un calcul făcut la Uniunea sindicatelor viticole, realizându-se oţetul de vin, s'ar consuma un plus de 10 mii vagoane de struguri pe an în ţară.

Deasemeni arată că vânzarea strugurilor nu este organizată.

Detailiştii caută să abuzeze punând preţuri inaccesibile publicului la marfa pe care o cumpără relativ eftină, micşorând astfel consumul.

Propune înfiinţarea de chioşcuri în gări şi în centre populate, unde strugurii să se vândă cât mai eftin. In acest scop se va face o intervenţie la ministerul de domenii.

Un congres

D. Teodorescu propune apoi formarea unui comitet de acţiune şi organizarea unui mare congres al viticultorilor la Iaşi. La congres să fie invitaţi: ministrul de finanţe, de domenii, ministrul sănătăţii, etc.

Preşedinte al acestui congres care va avea loc la toamnă, să fie I. P. S. S. Mitropolitul Pimen şi întrunirea să se ţie la Teatrul Naţional.

In principiu congresul a fost admis, urmând a se purcede la organizare.

Au mai vorbit d-nii *P. Bogdan, I. Axinte* şi alţii, după care a luat cuvântul *Leon Reischer* preşedintele engrosiştilor de vinuri.

Rezultatul concurenţei

D. Reischer arată că se face o concurenţă neloială de către acei cari aduc vinuri din alte părţi şi le plasează la negustorii ieşeni.

Din cauza acestei concurenţe, din peste 30 de angrosişti câţi erau la Iaşi, au rămas numai câţiva. Înţelege o colaborare cu podgorenii ieşeni, cari şi ei sunt loviţi de această concurenţă.

In acelaş sens a mai vorbit şi d. Cavaleru, preşedintele cârciumarilor.

Discuţia a fost amânată pe Vineri dim. la ora 9, când se vor lua hotărâri în ceiace priveşte condiţiunile de colaborare.

La sfirşitul întrunirii de ieri, s'au trimes telegrame d-lui V. Slăvescu, ministru de finanţe şi d-lui C. Garoflid, preşedintele uniunii sindicatelor viticole. D. ZELEA

x Inainte de a pleca la mare sau la munte, abonaţi-vă la „Opinia". Abonamentul lunar lei 50.

Informaţii

x Consiliul municipal a fost convocat pentru Sâmbătă 25 August, spre a ratifica împrumutul realizat de d. Osvald Racoviţă, primarul municipiului.

x NUMIRI IN SERVICIUL SANITAR.—D-na dr. Iamandi a fost numită la circomscripţia Ungheni, iar d. dr. Hochman la circomscripţia Lungani. Sunt două noui circomscripţii medicale create pentru jud. Iaşi, de către d. dr. Costinescu, ministrul sănătăţii.

x Delegaţia permanentă a municipiului a anulat licitaţia pentru concesionarea pompelor funebre. Aceasta din pricina calculării greşite a ofertelor, făcută de comisiunea de licitaţii.

x Clinica chirurgicală Doctor Tzaicu şi celelalte secţiuni din Sanatoriul din Iaşi Strada Carol 20, sunt deschise şi în timpul lunilor de vară.

Pregătire permanentă pentru chirurgia de urgenţă.

x *D. Dr. Sebastian Pineles* reîntorcându-se în localitate şi-a reluat consultaţiile în strada Cuza Vodă 20, orele 8-10 a. m. şi 2-5 p. m.

x *Doctorul D. Hornstein* specialist în boli şi operaţii de nas, gât şi urechi, reîntors în localitate a reluat consultaţiunile în str. Mârzescu No. 4 (dela 3—7).

x Vineri 31 August va avea loc în sala Phoenix o reprezentaţie în onoarea artistului *Askenazi* cu concursul unor artişti români.

Se va juca Potasch şi Perlmuter.

x ***Allo! Allo! Părinţi!*** Când veniţi la Iaşi pentru înscrierea copiilor în şcoli, găsiţi cel mai convenabil şi bun restaurant la ***Luther*** din Piaţa Unirei.

BALŢII

(Continuare din pagina I-a)

nou 55 de biserici în diferitele sate ale eparhiei, apoi s'au refăcut şi reparat alte 365 de biserici. Această operă monumentală a cerut suma fantastică, pentru sărăcia timpurilor de astăzi, de peste 200 milioane lei, bani adunaţi dela credincioşi cu talerul, în întregul înţeles al cuvântului. Om hotărât şi de acţiune, I. P. S. Episcopul Visarion nu a înţeles să se lase intimidat nici acolo unde prognosticurile specialiştilor îi preziceau insucces.

Colina din faţa gării Pământeni, până acum 8—9 ani era goală de orice vegetaţie arborescentă. Astăzi este o adevărată pădure de pomi fructiferi, datorită numai Prea Sfinţiei-Sale, care s'a gândit că omul nu pierde nimic dacă încearcă să facă grădină acolo unde n'a fost niciodată. Copacii s'au prins şi împrejurul reşedinţei episcopale este acum un parc frumos de pomi fructiferi. Dela Episcop au luat şi credincioşii pildă şi cartierul Pământeni rivalizează în pomi cu grădina Episcopiei. Exemplul bun a prins rădăcină şi în târgul dela vale, la fel şi la satele dimprejur, între care este unul unde locuitorii lui au făcut livezi pe mare parte din loturile pe care au fost împroprietăriţi.

Cu câţi-va ani în urmă şleaul ce duce dela Bălţi spre Soroca, era la fel cu toate celelalte din Basarabia; astăzi este umbrit de pomi puşi prin energica şi directa supraveghere a Episcopiei.

I. P. S. Episcopul Visarion a profitat de toate împrejurările şi a stăruit din răsputeri pentru toate lucrările edilitare ce s'au făcut în Bălţi dela 1925 încoace.

In acelaş timp n'a uitat nici partea sufletească a credincioşilor ce-i păstoreşte. A reuşit prin blândeţă şi tact să dezbineze toate sectele religioase din Eparhia sa, precum şi stilismul, care nu există în cele 3 judeţe din Nordul Basarabiei.

La cei zece ani de fericită păstorire cred că e deajuns să se adauge, din mila Domnului, încă pe atâţi ca Episcopia Hotinului să fie Eparhia model a Bisericei Române.

*

In privinţa şcoalelor Bălţii posedă toate gradele de şcoli secundare. Dacă acestea au o activitate mărginită între zidurile lor, în schimb dascălii şcolilor primare au înţeles că e de datoria lor să-şi exteriorizeze activitatea lor când şi-au organizat Asociaţia învăţătorească în scopul de a se manifesta pe tărâmul extra şcolar.

In timpul iernei, datorită acestei asociaţii, se ţin foarte des conferinţe cu diferite subiecte interesante nu numai pentru dascăli, dar şi pentru publicul din afară.

In vara asta, numai cu mijloace proprii şi cu sacrificii făcute de fiecare învăţător în parte, prin îndemnul d-lui T. Minea, inspector al şcolilor primare din Nordul Basarabiei, s'a organizat la Bălţi de Asociaţia învăţătorilor din acest oraş, la care s'au alat şi Asociaţiile similare din Judeţele Hotin şi Soroca, cursuri pe perfecţionare pentru învăţători. Aceste cursuri s'au încheiat cu o reuşită producţie artistică şi printr'o excursie a cursiştilor prin Moldova, Ardeal şi Dobrogea.

Dări de seamă asupra acestei mişcări culturale a învăţătorilor din judeţele nordice ale Basarabiei s'au cetit destul de des în vara asta în presa ieşană.

Oraşul Bălţi datorită industriei şi comerţului său cu tendinţi de progres, precum şi mişcărei culturale tot mai active ce a început a se înjgheba în el, foarte curând o va lua cred înaintea celorlalte oraşe basarabene.

Prof. Nic. Macarovici

x **Dr. Brener** *specialist mamoş,* boli de femei. Cons. 2—6 d. a. str. Lăpuneanu.

Cabinet dentar
I. GOLŢMAN
DENTIST
LUCRARI MODERNE
PREŢURI REDUSE
— Piaţa Unirei —
(colţ Cuza Vodă 62)
Intrarea prin boltă lângă Socec

DOCTORUL
OVIDIU CORDESCU
consultă zilnic pentru boli de
Nas, gât şi urechi
de la 4—7 p. m.
în str. Gh. Mârzescu 16

Pasta de dinți NIVEA tubul mare numai cu Lei 29.-
Spumează ușor și plăcut, delicios aromată.

ANCHETELE NOASTRE

Acolo unde se curăță și se vopsesc hainele ieșenilor...

Cum se scot petele—2000 kgr. de praf — Costumele burlacilor
Expoziția de haine

O vizită la fabrica Buchholzer

Fabrica Buchholzer!...

Ne dăm jos din tramvai.

Peste drum o clădire impozantă iesă în relief în cartierul Păcurari.

E intreprinderea d-lui Martin Buchholzer, boiangerie și spălătorie chimică,—furnizorul Curței Regale.

Intrăm.

Un domn ne întâmpină politicos.

— Oscar Buchholzer, se recomandă d-sa (fiul d-lui M. Buchholzer).

Ii împărtășim scopul vizitei noastre: o anchetă în intreprindere.

D-sa se oferă binevoitor să ne conducă prin fabrică, dându-ne explicațiunile necesare.

Istoricul intreprinderii

In anul 1896 vine în Iași d. Martin Buchholzer, originar dintr'o veche familie din Ardeal.

După ce a făcut studii de specialitate în străinătatn, d-sa, cu un modest capital, pune bazele acestei întreprinderi, astăzi una din cele mai mari din țară.

Cu timpul, după o muncă asiduă, a făcut ca această intreprindere să progreseze real.

Un mare aport de muncă l-au adus și fii d-sale: d-nii Oscar și Guindo B., de asemenea specializați în străinătate.

Fabricei Buhholtzer i s'a acordat și distincția de furnizor al Curței Regale, pentru felul cum a seroit casa regală în tipul războiului.

In epoca actuală

Astăzi, ca nici odată, fabrica Buchholzer joacă un rol însemnat în viața economică a Iașului.

Bieu ieșan, sub povoara impozitelor, taxelor și angaralelor de tot felul și la discreția speculatorilor, cu greu se mai poate bucura de a purta o haină nouă.

Remediul este fabrica Buchholzer.

Haina pătată și lustruită de scaunul de la birou, este prefăcută ca nouă...

Dar să vedem cum se întâmplă acest proces vestimentar.

2000 Kgr. praf

Pornim cu d. Oscar B. prin încăperile intreprinderii.

Incepem cu sala unde există etuva pentru desinfectare.

O haină purtată de un bolnav și adusă la curățit, fără îndoială că ar putea fi primejdioasă pentru sănătatea altora.

Deci hainele, cum sunt aduse, imediat sunt depuse în această etuvă și desinfectate.

Tot odată se face și degresarea hainelor, adică cu ajutorul benzinei farmaceutice ce se află în această etuvă, se scot petele de pe haină și colbul din ele.

Dl. Oscar Buchholzer ne precizează că anul trecu s'au scos 2000 Kg. colb din hainele ce s'au adus la fabrică.

Aceasta însă pe timpul primariatului d-lui P. Bogdan, când străzile Iașului nu prea se stropeau!..

Petele de pe haine

Dacă s'ar întrebuința benzină simplă la desinfectare și degresare, fără îndoială că hainele ar avea un miros neplăcut.

Fabrica Buchholzer însă posedă o distilerie specială, unde benzina este distilată și apoi întrebuințată la operația de degresare.

Benzina din etuvă este întrebuințată pentru a doua oară, după ce este distilată.

De pe urma acestei distilări se mai obțin încă... 6—7 kg. materie uleioasă extrasă tot din haine...

Odată isprăvită și această operație, hainele merg la controlul petelor.

Petele... rebele care nu ieșă în etuva cu benziuă, sânt scoase pe cale chimică de un specialist din străinătate.

Și abia după această ultimă operațiune, hainele merg la boit.

La văpsit

Boiangeria este împărțită în două secțiuni: secția hainelor și secția industrială.

In secția industrială sunt boite materii textile.

La rândul ei secția industrială se compune din boiangerie, albitorie, spălătorie etc. Aici sunt aduse mătăsurile și pânzeturile de tot felul, pentru a fi prelucrate și finizate înainte de a fi vândute.

In secția de finizare textilă, observăm o mașină de „apretat" lungă de 24 m. Mătăsurile și pânzeturile care sunt scoase dela vopsit, sunt trase prin ghergheful acestei mașini, care le netezește și le face luciu.

O expoziție de costume

Vizităm și secția hainelor.

Mii de haine și rochii sunt înșirate dealungul sălii. In majoritate însă hainele aduse la boit sunt ale bărbaților. Rochii sânt mai puține. Ceiace dovedește că femeilor nu prea le convine să poarte haine boite...

Lucrătoarele muncesc cu râvnă la selecționarea costumelor și caută de zor petele.

Norocul burlacilor!

Tot în această secție se află și un atelier unde câteva lucrătoare controlează hainele, spre a le vedea defectele. Dacă unei haine îi lipsesc nasturii, imediat i se pun alții; alta ruptă, este cusută, etc. O lucrătoare ne spune zâmbind:

— „Dacă n'am fi noi aici, ar fi greu de burlaci!..

Intr'adevăr, un avantaj!

Călcătoria

Veți crede că zeci de lucrătoare cu mașini de călcat cu cărbuni, netezesc hainele. Nici pomeneală de așa ceva.

Hainele, ca și celelalte stofe, sunt călcate cu mașini moderne „Hoffman" cu aburi; sau cu caz aerian (produsul fabricei).

Fabrica posedă mașini speciale de călcat pentru pantaloni, vestoane, rochițe. Până și pentru toaletele de bal există mașini anumite.

Fără îndoială că hainele care sunt scoase dela boit, ar trebui să aștepte mult până să fie uscate, dacă n'ar exista un salon special pentru uscătorie. Salonul uscătoriei este plasat deasupra unui enorm cuptor ce emană căldura pentru toată întreprinderea. Tot dela acest cuptor se dirijează prin niște țevi aburi calzi, care servesc la călcătorie și boiangerie. Fabrica posedă deasemenea o uzină proprie și rezervoare pentru aprovizionarea cu apă.

Pavilioane pentru lucrători

In imediata apropiere de fabrică sînt înșirate mai multe pavilioane destinate pentru a dăpostirea lucrătorilor. Din cei aproape 200 lucrători ai intreprinderei, 100 din ei își au gospodăriile aici. După orele de muncă, ei își găsesc în camerele spațioase și bine îngrijite o odihnă meritată. Direcția fabricei le face lucrătorilor și alte înlesniri. In timpul iernei le dă lemne și lumină.

In plus d. Martin Buchholzer a avut grijă și de sănătatea lor. Astfel în fabrică există și un serviciu medical model, condus cu multă competință de d. dr. Hanganu. In caz de boală, oricând, lucrătorii pot găsi asistență medicală, dându-li-se la nevoie și medicamente în mod gratuit.

De vorbă cu d. Buchholzer

Față de marea afluență ce domnește în fabrică, fără îndoială că d. Buchholzer este foarte ocupat. Totuș i-am putut răpi câteva momente, spre a ne da unele lămuriri.

Aflăm astfel că fabrica d-lui Buchholzer a fost prima în țară înzestrată cu spălătorie chimică. Apoi, pe rând s'au adus mașini speciale pentru curățirea și degresnrea hainelor.

D. Buchholzer ne mai vorbește și despre criză. O dovadă a acestei situațiuni este și faptul că cetățenii, dacă dau o haină la boit, abea peste 3—4 luni o ridică. Totuș intreprinderea merge bine, deoarece cetățeanului îi este mai convenabil să-și boiască haina, decât să-și facă alta nouă.

E desigur un aspect caracteristic al vremii. Și deaceia fabrica Buchholzer corespunde unei reale necesități. SP—AU

Adunarea generală a societății „Strandul Ieșilor"

Chestiunea municipalizării Strandului

La sediul societății de gimnastică, în sala „Osvald Racoviță", a avut loc ieri adunarea generală a societății *Strandul*. Prezidează d. Osvald Racoviță, prezidentul societății, având alături pe d-nii Berescu, Șoarec, Criveanu, Ghinsberg și alții.

Acționarii fiind în număr, adunarea se declară legal constituită.

Adunarea aprobă darea de seamă a gestiunii pe anul 1933, raportul cenzorilor și noul budget.

D. Osvald Racoviță face o expunere a îmbunătățirilor realizate la Strand, instituțiune sportivă și de higienă, azi recunoscută printre cele dintâi din țară.

Cu toate că vara trecută n'a fost prielnică, totuși s'a amortizat o parte din datorii și s'a obținut și un beneficiu.

— „Să muncim mai departe —termină d. Racovitză—cu chezășia că nu va trece mult și societatea își va acoperi datoria, pusă în investițiuni. Apoi Stradul liber își va putea continua opera cu un succes și mai mare.

Se procede la alegerea unui nou comitet și în unanimitate, se realege vechiul comitet, cu o singură modificare și anume: se înlocuește pe d. Stern prin d. Emanuel Marcovici, căruia d. Racoviță îi aduce elogii pentru tot concursul ce acordă societății.

Deasemenea se aleg vechii cenzori, înlocuindu-se pe d. Lupu Weisengrün cu d. Rogos.

Cuvântări interesante au mai fost rostite de d-nii dr. Hohman, Berescu și Șoarec, ventilându-se ideia municipalizării Strandului.

— „Intâi răspunse la aceasta d. Racovitză — să eliberăm Strandul de orice datorii, după care numai ar putea urma municipalizarea Strandului".

Ședința aceasta a luat sfârșit printr'o manifestație de simpatie pentru d. Osvald Racoviță și un omagiu pentru munca ce depune și în această direcție.

Dan

S'a descoperit o taină

în grădina Teatrului Național

O încăpere cu ziduri subterane—Misterul subsolului — Câteva ipoteze

Spun dascălii de istorie că solul Iașului ascunde taine de preț. Orice piatră găsită la săpături vorbește de trecut. De acel trecut spinos, de epoca de permanentă războire a Voevozilor cu hoardele barbare.

Ni-am amintit de aceste spuse, zilele trecute, când am constatat că în miezul orașului s'a descoperit o nouă taină împrejmuită de un zid greu...

In grădina

Teatrului Național, acum câtva timp, într'o dimineață cu soare vesel, un cârd de copilași zburdă.

Din joacă, pământul s'a surpat. Și răsări o margine de zid. Speriați, firește, copiii au strigat un nevinovat: „Ajutor"!

Câțiva adlori ai scenii noastre, dintre cei tineri, cari nuși pot permite o deplasare de vacanță și cari își fac... vilegiatura pe băncile din grădina teatrului,—în grabă au sărit să vadă ce s'a întâmplat.

Dupăce au liniștit copiii,—dându-și seama că „descoperirea" își poate avea importanța ei,—au adus cazul la cunoștința Municipiului.

Oamenii de specialitate

dela „Societatea monumentelor istorice" fiind avizați, după o trecere de zile s'au început săpături.

După cum era de așteptat, odată cu avansarea săpăturilor, s'a dat de un zid cam de patru metri întindere. Un zid gros, excelent conservat.

Continuindu-se săpatul, din extremitățile zidului au răsărit alte două ziduri, ceva mai scurte. Apoi s'a dat de al patrulea zid. Acesta făcea legătură cu ce elalte trei.

Săpăturile continuând,

de data aceasta în adâncime, — s'a ajuns a se descoperi o încăpere destul de spațioasă, împrejmuită de un zid de calcar bine păstrat.

In pământ s'au găsit farfurii vedea dacă ipoteza aceasta constitue o realitate.

*

Dar mai e o ipoteză.

Odinioară, în preajma descoperirii, era zidită Biserica Dancu. Astăzi, uzina Teatrului Național.

Un locaș sfânt vechi. Și în trecut, se știe dar, — slujitorii altarelor, atunci când năvăleau dușmanii, ascundeau în tainițe ad-hoc construite sub pământ, odoarele bisericești. Nu este dar exclus ca să se fi dat de taina bisericii Dancu.

*

A treia și ultima prezumție ar fi:

Se întindeau pe-acolo și Domeniile Domnitorului Grigore Ghica-Vodă. (Institutul Gregorian, — Maternitatea,—care ființează dela 1852, face parte din acele domenii).

Se prea poate,—socotim—, ca încăperea descoperită să fi fost o taină a administrației casei Domnești.

Toate acestea sunt

doar presupuneri. Am precizat aceasta.

D. prof. Oreste Tafrali, eruditul specialist, desigur, va desluși taina descoperirii făcute.

Relatând toate acestea, facem remarca, că nu este exclus, ca, în urmă cu ani, taina descoperită să mai fi alcătuit obiectul unor cercetări.

Tot d lui prof. O. Tafrali i se incumbă și această descifrare.

Henry Burileanu

Intre ginere și socru

In jurul unui scandal conjugal

Cernăuți 20.—Acum câteva săptămâni inginerul Stark din localitate s'a căsătorit cu o d-ră de societate din Vatra Dornei primind ca dotă suma de 600.000 lei.

Insă nu s'a consumat nici luna de miere și inginerul a părăsit brusc căminul conjugal, pretextând că nu poate conveți cu o soție, care n'are acelaș grad de cultură ca al său. El a fost arestat și înaintat parchetului.

Mandatul a venit spre confirmare în fața judecătoriei locale.

In timpul ședinței inculpatul s'a apropiat de socrul său și i-a tras câteva palme.

Cazul a produs senzație.

P. B.

VILEGIATURA

Ieșenii la mare

La Eforie, la Carmen Sylva, Tekirghiol, Mamaia, se întâlnesc mulți ieșeni. Intre vizitatori am notat.

D-na și d. procuror general Coroi, d-na și d. dr. P. Zosin d-na și d. dr. Plăcinteanu, d-na și d-ra Nejel, d-na și d. C. R. Ghiulea cu d-ra, d-na prof. L. Borcea, d-na și d. Col. Argeșanu, d-na și d. C. Săteanu, d. prof. Giorgio Pascu, d. Păstorel Teodoreanu, d-na și d. Al. Einhorn, d-na Cosma, d. jude Sadoveanu, d-na și d. căp. medic Caufman, d-na și d. C. Boghen, d. M. Borcea, d-na Cristian, etc.

DE INCHIRIAT un magazin și o odaie în str. Cuza Vodă 14; chiria anuală 15.000 lei. A se adresa d-lui Leon Katz.

STUDENT prepar conștiincios elevi de liceu. Adresa la ziar sub I. P.

Asociația de ajutor reciproc a Evreilor din Iași „AHVA" anunță cu durere încetarea din viață a neuitatului

D. Șehtman

tatăl D-nei Dr. Sirchis.

Membrii asociației sunt rugați a lua parte la înmormântarea care va avea loc Luni 20 August 1934 ora 2 p. m.

„Ahva"

x **Tusa și Răgușeala** în bronchitele gripale dispar repede cu *Pastilele de Eucalipt Benzomentolate Dr. Ratianu* aprobate de Consiliul Sanitar Superior. Indicate în toate afecțiunile pulmonare, laringite, astmă, desinfectează plămânii ușurează respirația. Depozit Farmacia Dr. Ratianu, Cuza-Vodă 48.

Iată o femeie inteligentă!

Ea nu stă toată vara la bucătărie pentru prepararea proviziilor alimentare de iarnă.

Dece s'ar necăji în fața cuptorului încins, prejudiciind farmecul ei de femeie, suportând și riscul nereușitei, când e cu atât mai simplu să se aprovizioneze direct de la furnizorul ei preferat cu gustoasele CONSERVE GRIVIȚA. Are și dânsa ambiția lăudabilă a gospodinei să aibe cămara rece bine aprovizionată în timpul iernei pentru a putea servi membrilor familiei și invitaților tot ce e mai bun și proaspăt. Dar aceasta o realizează fără muncă istovitoare: ea alege din rafturile băcăniei cutiile de CONSERVE GRIVIȚA. Știe că Griviția prepară conservele sale, higienic, gustos, din fructe și legume selecționate.

CONSERVELE GRIVIȚA

Liceul de fete al profesorilor asociați
„M. KOGĂLNICEANU"
Școală particulară cu drept de publicitate
IAȘI — Str. Căpitan Păun No. 16 — *IAȘI*
Inscrierile se fac în fiecare zi între orele 10—12 și 5—7.
Examenul de admitere în clasa I-a se va ține în acelaș timp cu cel de la școlile statului, iar inscrierile pentru această clasă se fac până la 1 Septembrie c.
ADMINISTRAȚIA

AZI la ROXY 2 mari filme franceze cu 12 și 8 lei
Misterul Camerei Galbene
Al doilea film
PARFUMUL DOAMNEI IN NEGRU
Sily Simphonie și Jurnalul complectează programul. Același program diminețile de Sâmbătă și Duminică cu 8 și 6 lei.

Un ajutor care nu dă greș

Cine ajută? De câte ori în viață nu ne punem această întrebare! Mai ales atunci ne-o punem când ne chinuesc dureri de tot felul. Intre acestea durerile de cap sunt desigur cele mai frecvente, căci despre ele putem spune că sunt o parte integrantă a vieții omenești. Nu mai puțin dese sunt durerile reumatice și nervoase, răceli etc. Ele toate ne pun întotdeauna aceiaș problemă: Cine ajută?

Din fericire întrebarea noastră rămâne fără răspuns. Dar acum există un mijloc care dă rezultate rapide în toate împrejurările. De decenii este dovedit efectul calmant al acestui leac și numele acesta se bucură de o mare popularitate în toate țările, căci numărul celor ce apelează la binefacerile sale crește incomensurabil. In cazuri de răceli, dacă ele nu sunt avansate și ajutorul medical devine necesar—leacul acesta face ca temperatura să descrească imediat la un nivel normal. Acest leac este tableta de aspirină cu crucea Bayer, mica tabletă cu efect atât de mare la dureri de cap și măsele, nevralgii, boli infecțioase și de răceală—reumatism mușchiular și articular, leacul prin excelență, adică pentru calmarea durerilor și scăderea temperaturei.

CEL MAI BUN ANTINEVRALGIC, CU EFECT IMEDIAT
JAWOL

AUTOMOBIL FORD
închis în perfectă stare, cauciucuri noui, vând preț convenabil.
Ionescu, str. Păcurari 45.

De vînzare la Vaslui

Un imobil construcție solidă în str. Dr. Radovici Nr 10, proprietatea D-lui Const. I. Cristea din Ploești str. Pușcaș Nr. 32.

Imobilul este compus din 6 camere mari, antret în față, bucătărie în corpul casei, cameră de bae și un vitraj mare. Sobe de teracotă în unele camere. Instalație de apă și electricitate, cișmea, pivniță și cameră de lemne. Pentru ori de informațiuni amatorii se pot adresa d-lui N. I. Cristea, oficiant Oficiul P.T.T, sau d-lui Alex. I. Cristea-Calex ziarist din Vaslui.

S'A DESCHIS RESTAURANTUL ȘCOLII de MENAJ
Se servește masa în condițiuni admirabile de higienă și cu prețuri foarte convenabile. Se primesc comenzi de conserve pentru iarnă.
S'a deschis atelierul de spălat—călcat. Se primește la spălat rufărie albă și colorată. Haine militare se curăță chimic.
Orice comandă se execută f. bine, și cu prețuri ce întrec orice concurență.

ULTIMA ORĂ

Peripeţiile zborului în stratosferă

Momente de panică. - Rezultatul raidului. Ce declară profesorul Cosyns

Belgrad 20. — Balonul stratosferic plecat Sâmbătă dimineaţă cu profesorul Cosyns (asistentul lui Piccard) şi însoţitorul său Elts, a aterisat Sâmbătă seară lângă satul Zenavije din Jugoslavia. Aterisarea a decurs în bune condiţiuni, într'o regiune muntoasă de lângă frontiera jugoslavo-ungară.

Ţăranii, zărind balonul, au venit imediat a faţa locului şi l-au tras de frânghii. Cosyns şi Elts au descins obosiţi şi au fost găzduiţi peste noapte la directorul şcolii primare din satul Zenavlje.

Toată noaptea balonul a fost păzit de jandarmi.

Ieri dimineaţă Cosyns s'a sculat foarte devreme şi a început să demonteze aparatele. Balonul în perfectă stare va fi trimes în Belgia.

Imediat după aterisare, Cosyns a expediat familiei sale următoarea telegramă:

„Aterisat perfect Jugoslavia. Totul normal".

Astăzi aeronauţii au plecat la Zagreb, împreună cu apatatele.

Ce declară Cosyns

Cosyns a făcut ziariştilor următoarele declaraţii:

— „Zborul a fost minunat. La început pluteam între 10 şi 14 mii metri înălţime. Vântul purta balonul spre Bavaria. Noi lucram la aparatele ştiinţifice, care au funcţionat pertect.

„Am avut o vreme favorabilă şi sânt foarte satisfăcut de rezultatul raidului. Neam urcat până la 16 mii metri. Tot timpul am fost în legătură cu pământul. La un moment dat însă, legătura s'a întrerupt nu ştim din ce cauză şi am trecut atunci prin momente de panică. Am lansat şi apelul de ajutor S. O. S.

Dar totul s'a terminat cu bine. Balonul a aterisat în bune condiţiuni şi mulţumim populaţiei jugoslave pentru primirea făcută.

Raidul a avut un scop ştiinţific, neavând intenţia să batem recordul de înălţime. Am făcut cercetări interesante asupra razelor cosmice şi după catalogarea rezultatelor—ceiace va dura două săptămâni—vom publica descoperirile noastre".

Scandal şi bătaie

la primăria din Bălţi

Un ziar din Chişinău relatează că la primăria oraşului Bălţi a isbucnit un scandal urmat de batae între primar, un ajutor de primar şi un cetăţean.

Deseori isbucneau certuri între tipografii din Bălţ şi d. Vrabie, primarul oraşului, care poseda şi d-sa o tipografie era acuzat că toate comenzile primărie le tipărea acolo.

Unul din tipografi d. I. Pinkersohn, prezentându-se la primărie pentru a cere de lucru, s'a luat la ceartă cu d. Dinenberg, ajutor de primar.

Acesta din urmă înfuriat i-a tras lui Pinkersohn o palmă. Amestecându-se şi primarul, s'au luat toţi trei la bătae. Cazul se cercetează.

INFORMAŢIUNI

x *D. Mihail Ostrovski, care a fost numit ministrul Rusiei la Bucureşti, este precum se ştie originar din Basarabia.*

Corespondentul nostru din Bălţi ne informează că d-sa e originar din Soroca şi şi-a făcut studiile secundare la Bălţi, absolvind liceul „Ion Creangă". Se crede că ministrul rus va face o vizită şi în acest oraş, spre a-şi revedea cunoscuţii.

x Curtea de apel din Iaşi va judeca în ziua de 8 Octombrie 1934 acţiunea introdusă de Direcţiunea Teatrului Naţional şi de d. George Isac, casierul instituţiei, împotriva hotărârei Casei de Pensiuni, care a refuzat să-l pensioneze pe acest funcţionar, în urma infirmităţii căpătate, care-l pune în imposibilitate de a-şi exercita în chip normal funcţiunea.

x La Timişoara, doi câini turbaţi de la cinematograful „Capitol" au muşcat peste 20 spectatori, între care numeroşi copii. Toţi au început tratamentul antirabic.

x **„Opinia"** *face abonamente pentru orice staţiune balnară sau climatică din ţară cu 50 lei.*

x D. dr. Bulău, inspectorul sanitar al Moldovei, s'a întors eri din Capitală, unde a luat parte la o serie de consfătuiri sanitare. D-sa va pleca azi în inspecţie în judeţele Moldovei.

x Într'o cunoscută editură din Bucureşti va apărea în curând romanul social „Oraşul fără bani" al d lui *Maur Săveneanu*, directorul ziarului „Ziua".

Ori-unde plecaţi „Opinia" nu trebue să vă lipsească' cereţi deci un abonament pentru băi, care costă 50 lei pe lună.

x Profesorul agregat Doctor Ioan Gheorghiu subdirectorul medical al Băilor Vatra-Dorna va fi în localitate în fiecare Duminică pentru a da consultaţii între orele 6—8 strada Carol 49. In celelalte zile consultă la Vatra Dorna.

x Se face cunoscut că înscrierile la şcoala comercială elementară şi superioară de fete din Iaşi, str. Tăutu 16, au început şi continuă.

Pentru cursul superior clasa I sup., se primesc eleve absolvente a patru clase de liceu, absolvente a trei clase gimnaziale conform legii din 1928, absolvente a patru clase de şcoală normală, precum şi absolvente a şcoalei comerciale elementare.

După plebiscitul din Germania

„Rezultatul n'are nici o valoare" -- scrie presa engleză

Berlin 20.—Votarea a început ieri dimineaţă la ora 8 şi s'a făcut în cafenele, la cofetării şi la şcoli. Pe străzi circulau detaşamente hitleriste, care făceau o intensă propagandă.

Participarea la vot în cursul dimineţii a fost slabă. In schimb între orele 11 şi 1 a votat majoritatea alegătorilor. Buletinul era însoţit de o foaie de control, spre a constata dacă cetăţenii şi-au îndeplinit obligaţia.

Miniştrii au votat în diferite oraşe. Numai Hitler n'a votat. El a stat toată ziua în palatul cancelariatului. O singură dată Hitler a ieşit în balconul palatului şi mulţimea din stradă l-a ovaţionat.

Rezultatul plebiscitului

Până azi dimineaţă rezultatul plebiscitului era următorul:

44.491.000 votanţi; 39.200.000 au răspuns cu „Da" (pentru Hitler); 4.400.000 au răspuns cu „Nu"; 891.000 voturi anulate.

La aceste cifre lipseşte rezultatul dela Mecklemberg.

Cum comentează străinătatea plebiscitul din Germania

Paris 20. — Un ziar parisian relevă că rezultatele din Germania prezintă o precizione suspectă. Aproape în toate oraşele e aceiaş proporţie: 90 la sută pentru şi 10 la sută contra.

„Le Matin" scrie că poporul german se află subt obsesia hitleriştilor. Populaţia e stăpânită de teamă.

Londra 20. — Ziarele engleze susţin că rezultatul plebiscitului german nu poate fi luat în serios. Rezultatul se cunoştea dinainte, aşa că valoarea lui e redusă la zero.

Într'o ţară fără libertate de opinii, nimeni nu ştie ce gândeşte poporul.

„Sunday Express" scrie că Hitler a eşuat şi în politica internă şi în domeniul politicii externe. Germania aşteaptă o iarnă grea, plină de dificultăţi. Hitler nu este şi nu va fi gata curând de război. Totuş primejdia există. Iar testamentul lui Hidenburg dovedeşte un militarism feroce. Europa trebuie să fie atentă.

Tragedia unor copii

Mama înebuneşte de durere

Fiind surprinşi de ploaie, săteanul Onofrei Dranghen şi copii Mihail şi Vasile Genuncheade 11 şi 12 ani, din jud. Lăpuşna, s'au ascuns într'o lutărie. Dar un mal a căzut peste dânşii, omorându-i.

A douazi trecători au descoperit cadavrele.

Au fost înştiinţate autorităţile şi mama copiilor.

Aceasta când şi-a văzut copii morţi a înebunit.

Ea a fost transportată la spitalul Costiugeni.

Doi învăţători şi un şcolar

acuzaţi că au comis un oribil dublu asasinat în Bucovina

Cernăuţi 20. — Am relatat oribilul dublu asasinat comis acum câteva zile în com. Drăcineţ, unde au fost ucişi locuitorul Gh. Tudosia şi fiica lui Ana în etate de 18 ani.

Cercetările jandarmilor au dus la o concluzie senzaţională. Autorii crimelor au fost identificaţi în persoana directorului şcolii primare din susnumita comună, Corneliu Piţă, institutorul Vasile Dănilă şi elevul Eugen Copceanu.

Directorul şi elevul au fost arestaţi, iar al treilea complice dispărut în jud. Baia, a fost prins şi întemniţat acolo. Ancheta autorităţilor a stabilit că directorul şcolii era un duşman înverşunat al tinerei Tudosiac, ea fusese numită în postul de directoare a „Cooperativei", funcţiune pe care el o îndeplinea de mai mult timp. Descoperindu-se neregului în sarcina vechei conduceri, Piţu ca răzbunat asasinat împreună cu un subaltern şi un şcolar, pe directoarea cooperativei şi pe tatăl ei.

Tustrei criminalii au fost daferiţi parchetului.

Bl.

INFORMAŢIUNI

x *Un distins parlamentar ieşan, reîntors din Bucureşti unde a fost primit în audienţă de d. prim-ministru Tătărescu, ne comunică printre altele că la 26 August expiră congediul d-lui prof. N. Şerban, care la acea dată îşi va relua postul de prefect de poliţie al Iaşului.*

x La Podul-Iloaiei a avut loc aseară o serbare în grădina publică, cu scopul de a se mări fondurile pentru restaurarea bisericii. S'au reprezentat comedia lui I. L. Caragiale „O noapte furtunoasă".

Unde se află banditul Coroi?

Se crede că el a trecut prin Iaşi. - Cum decurge urmărirea tîlharului

Cu toate speranţele autorităţilor că încă Sâmbătă banditul Coroi va fi prins, până în prezent nu s'a dat de urma lui.

Părerile anchetatorilor sânt împărţite. Unii susţin că banditul este încă în pădurea Albeşti, iar alţii cree că Coroi a fugit în altă parte.

Totuşi prin pădurea Albeşti patrulează soldaţi, iar câmpurile şi satele din împrejurimi sânt sub controlul poliştilor.

Coroi a fugit cu trenul?

Pare curioasă informaţia unui ceferist, care a declarat că Sâmbătă la amează a văzut pe un domn foarte grăbit care s'a urcat într'un tren la Truşeşti, tocmai când trenul s'a pus în mişcare.

Domnul era urmat de femeie care îi ducea bagajele, însă părea foarte stângace în mişcări.

Ceferistul crede că acel călător era Coroi, urmat de un tovarăş al său travestit în femeie.

Fuga lui Coroi în împrejurările acestea ar fi fost însă imposibilă, deoarece gara este riguros păzită de poliţişti deghizaţi, iar banditul nu ar fi făcut această încercare riscantă.

Păţania unor poliţişti

Pe urmele lui Coroi sânt zeci de poliţişti din Moldova, care muncesc cu râvnă pentru prinderea banditului.

Din Truşeşti plecaseră Vineri noaptea doi poliţai din Roman, spre a-l căuta pe Coroi prin trenuri.

In dreptul staţiei Cucuteni însă, un controlor făcu revizia trenului şi găsi pe cei doi poliţai fără bilet.

Faţă de felul în care erau ei îmbrăcaţi, ceferistul bănui că cei doi călători clandestini nu pot fi decât... Coroi şi un tovarăş.

Impreună cu conductorul a procedat la legitimarea celor doi bandiţi şi spre mirarea ceferiştilor, călătorii clandestini s'au legitimat ca poliţişti!...

Coroi nu omoară!...

Tovarăşii lui Coroi povestesc că şeful lor, când a dat lovitura la comerciantul Grisaru din Ştefăneşti, a stat de vorbă cu păgubaşul.

— „De ce tremuri, d-le Grisaru; doar sântem prieteni îl întrebă Coroi pe comerciant.

— «In asemenea momente oricine manifestă o emoţie» a răspuns d. Grişaru.

— „De mine să nu-ţi fie frică, că eu nu omor pe nimeni"...—replică banditul.

Banditul Coroi la Iaşi?

Astă noapte gardianul Ion Gheorghe a zărit pe şesul Ciricului pe un individ îmbrăcat ţărăneşte, care avea asupra lui o geantă.

Somându-l să se legitimeze individul a fugit.

Gardianul a tras un foc de revolver, însă fugarul a reuşit să dispară.

Se bănueşte că acel individ putea să fie Coroi, întrucât se ştia că el a fugit în straie ţărăneşti şi cu o gentă cu bani şi bijuterii.

*

Deocamdată autorităţile continuă cercetările prin trenuri, gări şi pe şoselele din jurul pădurii Albeşti.

S'a telefonat şi la Galaţi pentru a se supraveghea pasagerii care se urcă pe vapoare, deoarece banditul Coroi intenţiona să plece în Turcia.

Gr. Spiru

La Bălţi

Din Bălţi se anunţă că autorităţile de acolo au luat măsuri întinse pentru prinderea temutului bandit, a cărui prezenţă a fost semnalată în acea regiune. Cercetările d-lui Vladimir Luchian şeful biroului judiciar al chesturii din Bălţi, tind să descopere noua gazdă a amantei lui Coroi, anume Maria Caraca, pripăşită pe aici şi dela care se crede că s'ar putea obţine detalii interesante cu privire la planurile banditului.

ŞTIRI POLIŢIENEŞTI

ARESTAREA unui spărgător

Astă noapte poliţia a arestat pe individul Spiridon Costin zis Turbea din str. Mlaştinei. Numitul e un îndrăzneţ spărgător şi era urmărit de multă vreme de poliţia ieşană. Arestatul este anchetat la biroul judiciar.

FURT.—Precupeţul C. Matiu din piaţa Sf. Spiridon a reclamat poliţiei că răufăcători necunoscuţi i-au furat astănoapte mai multe obiecte de valoare.

MOARTE SUBITA—In str. Vasile Conta a murit subit locuitorul Petru Bădulescu din str. Florilor 8. Cu aprobarea parchetului cadavrul a fost transportat la domiciliu.

DIVERSE.— Au fost înaintaţi poliţiei tinerii I. Haimovici şi M. Roitu din str. Palat 80, pentru scandal.

— Din ordinul serviciului sanitar, un sergent a arestat pe vânzătorul de limonadă Gh. Carus din str. Ţutora, care avea... halatul pătat.

REP.

x **Crema Miraculoasă** distruge petele de pe obraz, albeşte şi catifelează pielea, dându-i o fineţă deosebită şi un parfum delicios. Depozit Farmacia Dr. Ratianu, str. Cuza Vodă 48. Se trimite contra ramburs ori unde se cere.

x **Comandaţi clişele** la ziarul „Opinia".

ORA 1

Inundaţii catastrofale în Japonia

Tokio 20.—Intre regiunile Jalo-Jaiho s'au produs revărsări catastrofale. Se anunţă că 120 persoane au pierit în valuri. Un număr de 700 case au fost distruse, iar alte 8.000 au fost inundate.

*

La *Midlewest* (St. Unite) un uragan violent a provocat ravagii.

Numeroase acoperişe au fost luate de vânt.

Mai multe case s'au prăbuşit. Şase oameni au fost omorâţi şi mai mulţi sînt grav răniţi. Recolta e în bună parte nimicită.

Luptele din America de Sud

New-York 20.—S'au înteţit luptele între Bolivia şi Paraguay. Bolivienii au ocupat oraşul Noembre. Ambele armate au suferit pierderi mari.

DIVERSE

— D. Tătărescu s'a întors în Capitală, venind dela Deva.

— Ziarul francez „L'Oeuvre" comentând rezultatul din Germania, scrie că viermele a pătruns în fruct, întrucât cele patru milioane voturi contra lui Hitler dovedesc că naţional-socialismul începe să putrezească.

—New-York 20.—Răpitorii marelui fabricant de bere Laback au pretins familiei suma de 50.000 dolari spre a elibera pe captiv.

Se crede că familia a şi trimis banii.

Doctor Mendel Avram
Medic de Spital
Bolt Chirurgicale, Bolt de femei, Mamoş
Cons. 8-10 a. m., 3-7 p. m.
str. I. C. Brătianu 120
(Etaj)

DE ÎNCHIRIAT de la Sft. Dumitru, în str. Sărărie No. 86 un apartament compus din 4 odăi, bucătărie, bae, pivniţă, magazie lemne, având instalaţie apă, canal. Singur în curte.

Mode Giselle
Str. Săulescu No. 2
a primit ultimele noutăţi în ***pălării de fetru***
Preţuri extrem de eftine

Ingrijiţi-vă ochii purtând ochelari

— dela —
Optica ARGUS
LAPUŞNEANU 43
vis-a-vis de Hotel Palace
CALITĂŢI SUPERIOARE
PREŢURI EFTINE

x *La Piatra Neamţ* „Opinia" se găseşte de vânzare zilnic şi la depozitul de ziare Poplingher.

Slănic - Moldova
(KARLSBAD-UL ROMÂNIEI)
Sezon prelungit până în luna Octombrie
Institut de Fizioterapie, Radiologie, Inhalator, Băi Minerale şi Hidroterapie
Eficacitatea apelor minerale de Slănic pretutindeni recunoscută.
In lunile August, Septembrie şi Octombrie, Slănicul-Moldovei e staţiunea cea mai de preferat.
De la 20 August a. c., reducere de 50% la taxele de cură.
Mari reduceri în staţiune. Sezon prelungit până în luna Octombrie.
Vizitaţi Slănicul-Moldovei!
Reducere pe C. F. R.

Fotografii pe porcelan pentru morminte
„Photokeramică" arse veritabilă. Reuşita, durabilitatea garantată se execută numai la cunoscutul atelier fotografic
ZAHARIA WEISS
FOTOGRAFUL CURŢEI REGALE
IAŞI, Piaţa Unirei

Detaşaţi zilnic bonul din pag. I

ANUL XXX No. 8201

ABONAMENTE

Lei 600 . . . . pe un an
„ 300 . . . . „ 6 luni
„ 150 . . . . „ 3 „

ATELIERELE TIPOGRAFICE
IAŞI. — STR. LĂPUŞNEANU 37

2 (doi) lei exemplarul

OPINIA

Ziar popular cotidian

MERCURI 22 AUGUST 1934

PREMII GRATUITE
Bon No. 26
OPINIA

După plebiscit

Evident, plebiscitul din Germania n'a adus nicio surpriză pentru nimeni. Toată lumea ştia că e vorba de o simplă formalitate fără nicio valoare serioasă.

Când cercetarea voinţei populare se face într'o ţară unde domneşte teroarea şi absolutismul, rezultatul nu poate fi altul decât acela al plebiscitului din Germania. Cazul s'a întâmplat cu prilejul alegerilor de anul trecut şi s'a repetat acum în formă aproape identică.

E drept că în prezent se constată o sporire a numărului voturilor potrivnice, ceiace mărturiseşte nemulţumirea ce mocneşte în unele rânduri ale poporului german. Totuş, prin metodele sale, Hitler a reuşit şi acum să obţină 90 la sută din buletinele de vot. Faptul poate face în fond o singură dovadă precisă: aceea că Goebbels, ministrul propagandei, ştie să facă un plebiscit!

Aşă dar, după cum se cunoştea dinainte, Hitler a ajuns şi Führer (preşedinte) şi cancelar al Germaniei. Până acum, cu tot despotismul regimului, mareşalul Hindenburg reuşise în oarecare măsură să constituie un element ponderator şi să oprească pe cât era posibil exagerările hitlerismului.

De acum încolo însă, regimul naţional-socialist a căpătat cu totul frâu liber. Sau mai exact, nu mai are niciun frâu.

Hitler e preşedinte şi Hitler e cancelar. Şi e de presupus—nu-i aşa?— că ceiace va dori cancelarul va subscrie Führer-ul şi ceiace va proecta Führer-ul, va executa cancelarul. Va fi... o armonie deplină, fără control, fără arbitru, fără reţineri.

Situaţia aceasta din Germania ne aminteşte cazul lordului Shankey, primul judecător al Angliei, care a fost înaintat lord-cancelar.

Indeplinind o veche şi ciudată formalitate britanică, lordul a scris şi şi-a trimes lui însuşi o scrisoare prin care anunţa avansarea şi îşi aducea singur laude şi mulţumiri pentru serviciile prestate.

Acum cancelarul Hitler —imitând protocolul englez —ar putea să-l felicite pe Führer-ul Hitler şi să-i mulţumească în numele poporului. In numele unui popor fanatizat şi terorizat, care cu siguranţă ar aproba şi acest gest cu acelaş număr de voturi..

CATON

EFECTELE PLOILOR

După cum am anunţat, ploile puternice din ultimele zile au provocat inundaţii în diferite regiuni din ţară.

Perifer a Bucureşti or a fost inundată şi apa a pătruns şi în unele case, cum se observă în clişeul nostru.

Acum însă cerul s'a înseninat iarăş şi meteorologii anunţă o nouă perioadă de timp frumos.

DIN TOATA LUMEA

Rochii scurte, haine ieftine.—D. Jung, directorul oficiului de modă din Germania, a ţinut o conferinţă la Berlin şi a spus printre altele:

— „Trebuie să facem economie de materii prime. Rochiile trebuie să fie scurte şi simple, ca să conţină cât mai puţină stofă. Trenele trebuie să dispară. Căptuşeala nu se va aplica decât îmbrăcămintei de iarnă.

„Moda ma culină urmează să sufere aceleaşi restricţiuni. Cantitatea de stofă trebuie micşorată şi deaceia propunem desfiinţarea reverelor la surtuce. Paltoanele şi pardesiele să fie cât mai scurte. Iar vara bărbaţii să poarte un costum simplu şi uşor de spălat".

Iată unde s'a ajuns cu hitlerismul în Germania.

*

Zilele accidentelor. — Statisticile accidentelor din Franţa şi din Anglia precizează că cele mai multe accidente se înregistrează în zilele de Sâmbătă şi Duminecă. Explicaţia este că în aceste zile publicul se consacră mai ales sporturilor, lăcând curse de automobile, de biciclete şi motociclete.

Cele mai puţine accidente se întâmplă Luni şi Marţi, deoarece e începutul săptămânii şi lumea reia lucrul după repaos.

Unchii din America.—Frumoasa poveste cu unchii din America tinde să dispară. Această specialitate a Statelor-Unite, ca dealtfel toate industriile americane, trece printr'o criză serioasă. Statisticele făcute demonstrează că numărul moştenirilor venite din Statele-Unite se micşorează în fiecare an. In 1932 au fost 436 asemenea moşteniri; în 1933 numai 114, iar anul acesta abea 23. In ultima lună nu s'a semnalat decât... un singur unchiu din America. Moştenitorul e un nepot din Suedia, care după toate cheltuelile făcute, a rămas cu biata sumă de... 15 lei!

E într'adevăr falimentul legendei cu unchii din America!..

*

Şcoala fără minciuni. — La Dickson (Irlanda) s'a înfiinţat o şcoală, care pe lângă instrucţie, avea şi scopul de a combate minciuna. Elevii mincinoşii erau imediat eliminaţi.

La încheierea anului s'a prezintat un bilanţ destul de convingător. Din 384 elevi inscrişi n'au rămas până la sfârşit decât... 83 şcolari.

Ceiace dovedeşte că e destul de greu să găseşti elemente pentru o asemenea şcoală!

Sânge artificial

Experienţele unui medic american

In Statele-Unite există o societate a furnizorilor de sânge. Pentru a evita concurenţa, membri societăţii au fixat un preţ unic (3000 lei) pentru cantitatea de sânge necesară unei operaţii de transfuziune.

Iată însă că un medic James Howard din New-York e pe cale să distrugă şi acest... comerţ! Medicul lucrează la prepararea de sânge artificial, care va putea servi pentru transfuziuni.

Primele experienţe s'au făcut cu pisici. Cu ajutorul singelui artificial, o pisică moartă a fost readusă la viaţă şi a mai trăit 36 ore. Experienţele vor continua şi se aşteaptă rezultate favorabile.

Astfel până şi furnizorii de sânge din America sînt ameninţaţi să rămâie şomeri.

Fratele tenorului Ioseph Schmidt e negustor de ferărie la Vatra-Dornei

El ne vorbeşte despre celebrul cântăreţ

Vatra-Dornei.— Despre Dorna s'a scris anul acesta în „Opinia" mai mult ca oricând. Era şi natural: în afluenţa excepţională a vizitatorilor erau şi foarte mulţi gazetari.

Mă pregăteam şi eu să notez câteva impresii din minunata staţiune bucovineană, dar căutam un subiect inedit.

Şi iată că o împrejurare fericită îmi pune la îndemână material pentru articolul de faţă: cu totul alt ceva decât obişnuita dare de seamă despre băi şi efectele lor. Eram într'un cerc de cunoştiinţe noi (grozav de repede cunoşti vizitatorii în vilegiatură) şi o eminentă pianistă, d-ra Rosenvald îmi spune că l-a acompaniat la pian pe celebrul tenor Iosef Schmidt, acum câţiva ani la Dorna. Dela d-ra Rosenvald aflu deasemeni că aici locueşte negustorul de fierărie David Schmidt, fratele renumitului cântăreţ.

De vorbă cu d. David Schmidt

David Schmidt seamănă cu Iosef Schmidt, numai că negustorul are ochelari, mustăţi şi o barbă tăiată scurt. În colo, aceleaşi trăsături: aceiaşi ochi vioi, gura, nasul la fel. Şi cam aceiaşi înălţime!

Era Duminică şi negustorul stătea în faţa magazinului, privind plimbarea vilegiaturiştilor spre parc,—în dimineaţa care se arăta călduţă şi senină.

L-am rugat să-mi dea câteva amănunte despre tenorul a cărui faimă este unanim recunoscută. Amabil şi deschis la vorbă, într'o românească surprinzător de limpede, comerciantul şi-a depănat firul amintirilor:

Interlocutorul meu mi-a spus că Iosef Schmidt s'a născut acum 29 de ani în târgul Davideni (lângă Storojinet), unde părinţii lor aveau moşie. Mai târziu, bătrânii s'au mutat la Cernăuţi, unde Schmidt-senior era un fel de cantor la o sinagogă. Iosef, în vrâstă pe atunci numai de trei ani, cânta minunat şi credincioşii lăcaşului sfânt îi prevedeau un viitor strălucit.

Ioseph Schmidt a urmat liceul la Cernăuţi şi maturizându-se şi-a simţit adevărata vocaţie şi a plecat la Berlin, unde a urmat Conservatorul. A cântat apoi la radio. Un regizor l-a luat frumuşel de mână şi l-a introdus în Studio. Ce înseamnă pentru public un film cu Iosef Schmidt nu trebue s'o spunem noi...

Concertele şi filmele tenorului

Tenorul a fost solicitat acum câteva luni să cânte în folosul unui spital evreesc din Cernăuţi. Concertul a adus în casă un venit net de un sfert de milion. Acum câţiva ani, Schmidt a concertat la Dorna, în sala primăriei, unde acuma se prezintă ultima sa creaţie: „Tinereţe a ta e viaţa".

Notăm un fapt interesant: de cite ori intră în ţară o nouă realizare a lui Iosef Schmidt, fratele său, negustorul din Dorna, cu soţia, iau trenul şi se duc la Cernăuţi să vadă filmul. E natural să n'aibă răbdare până ce producţia se prezintă la cinematograful din Dorna.

Actualmente renumitul tenor îşi petrece vilegiatura într'o localitate din Italia...

M. ADMAR

PĂRERI ŞI OBSERVAŢII

Cu prilejul aniversării războiului

Revista «Realitatea Ilustrată» a avut admirabila idee să ne dea un supliment cu ilustraţiuni din timpul războiului. Ne pare rău că aceste ilustraţiuni nu au text explicativ mai mult şi pe înţelesul tuturor. Pentru că, cu toate că suntem generaţia care am trăit şi suferit războiul şi cu toate că în trupurile şi creerele noastre persistă vestigiile celui mai grozav măcel, se pare că un convenţionalism stupid ne face la un moment dat să uităm ce însemnează războiul.

Intr'o gazetă locală am putut citi cu ocazia aniversărei intrării României în război un articolaş semnificativ: „Să ia seama duşmanii noştri—spunea autorul—noi vom şti să ne apărăm cu pieptu ile noastre graniţele".

Acesta este un limbaj războinic al trecutului. Este un limbaj demagog, este un limbaj al unui cetăţean care nu va pune pieptul la bătaie, este un limbaj mincinos.

Desigur că dacă vom fi atacaţi, va fi o mare nenorocire, nu numai pentru noi, ci pentru întreaga omenire. (S'a dovedit doar că în război nu câştigă de cât... fabricanţii de armamente). Piepturile noastre într'un eventual război, vor fi absolut inutile, căci războiul care va veni, va fi asemănător unei catastrofe cosmice.

Inchipuiţi-vă că ni se anunţă o ciocnire cu o cometă şi subsemnatul ar scrie: «să ia seama cometa, vom şti să ne apărăm contra ei cu piepturile noastre!" Nici nu vreau să-mi imaginez în ce categorie de oameni m'ar aşeza cititorii. Tot atât de inutile ar fi piepturile noastre într'un eventual război.

Deci să se lase acest limbaj, al trecutului şi care denotă pentru omul din 1934 lipsă de cel mai elementar spirit de discernământ. Dacă într'adevăr avem oroare de război dacă nu ne foloseşte războiu ş dacă vrem să ne afirmăm ca naţionalişti şi patrioţi, nu e nevoe chiar să ne arătăm aş de gata de bătaie.

Pactele de neagresiune încheiate de majoritatea statelor în ultimii ani şi pactele de asistenţă reciprocă şi generală contra statului care ar provoca războiu, pacte la care datorită strălucitului diplomat român d. Titulescu a aderat şi România, ne este cea mai bună garanţie că războiul este amânat pentru mult timp, Datoria noastră este să profităm de acest răgaz pentru a propaga întregii omeniri ideia antirăzboinică. Şi în loc să ameninţăm cu piepturile noastre pe imaginari noştri duşmani, să profităm că ţinem un condei în mână şi că avem admirabila posibilitate de a ne publica gândurile, pentru ca de câte ori ne ameninţă cea mai îndepărtată posibilitate a unei conflagraţii să luptăm pentru menţinerea păcii!

Lazăr Marcu

Hitler mai tare decât Bismarck!

In timpul propagandei electorale pentru plebiscitul din Germania, naţional-socialiştii au lipsit afişe cu următorul cuprins:

„Moltke, baronul Von Stein, Scharnhorst şi Gneisenau, precum şi ceilalţi şefi ai naţiunii germane, au fost iubiţi, au fost respectaţi; dar în fond au rămas străini de popor. Insuş Hindenburg, cu toată bunătatea sa părintească, stăpânea în special prin respectul eroului din război.

Şi chiar Bismarck, oricât de mare a fost, încă n'a atins ultima treaptă. Numai Hitler este singurul care ştie să ţie contactul cu sufletul poporului german. Hitler este prin aceasta mai tare decât Bismarck".

Bietul Bismarck!...

Cetiţi

Ultima oră

Cite-va impresii şi O precizare
de Wratislavius

Actorul HYMAN PRIZANT

De săptămâna trecută joacă — în grădina *„Pomul Verde"* şi în mijlocul unei trupe quasi ad-hoc înjghebată (din actori indigeni) artistul *Hyman Prizant.*

Renumele ce şi-a câştigat acest excelent interpret al tipurilor caracteristice din ghetto-ul evreesc, în dăţile trecute — când a mai jucat prin Iaşi, e atât de lemeinic, încât nu e exagerată deloc afirmaţia că, aşteptată cu nerăbdare, revederea cu *Prizant* a fost din cele mai călduroase şi o mulţime entuziastă a primit cu o deosebită simpatie noua creaţie a reputatului actor, în *„Croitoraşul vesel"*.

L'am văzut şi noi în această nouă ipostasă.

Ne a încântat şi pe noi — la fel ca şi în dăţile trecute. Dar este acest „croitoraş" o *nouă* creaţie a lui *Prizant?*

Da şi nu.

Da — atât cât priveş e subiectul melodramei şi meseria care dă alura eroului. Nu însă când e vorba de *sufletul* acestuia. Pentrucă *Hyman Prizant* este în toate rolurile sale *unul şi acelaş.* Vreau să spun, că ori-ce tip de evreu, când îl încarnează *Prizant*, el îi dă acestuia intensa rezonanţă şi dogorâtoarea căldură a sufletului său, prefăcându-l, d'un coup, într'un individ quintesenţial, un *prototip* a categoriei din care acesta face parte. Noi nu vom vedea astfel *un* bătrânel (ca în *„Nunta din Azil"*) nici numai *un* flăcău (Talmudistul din *„Se caută un mire"*) ci exemplarul — cum am spus, caracteristic, ce întruneşte nu numai cusururile, ci şi minunatele daruri ale speţei sale.

Bătrânelul se va prezenta în faţa noastră ca o epavă, un invins ce nu mai are nimic de sperat dela lumina soarelui, dar de care se lasă totuşi mângâiat cu razele i binefăcătoare şi ogoitoare de dureri Cel mult îşi va permite să plaseze, zâmbind câteva ironii, rodul înţălepciunii deceniilor ce le poartă pe spinarea gârbovită.

La fel, tânărul talmudist cu inima înflăcărată şi zvâcnind vijelios sub clocotul dragostei, nu-şi va arăta revolta în faţa dumnezeirei, ci într'un imn măreţ, ce merge până la paroxismul extatic al drept credincioşului el va prâznui pe cel a-tot-puternic prin dans vijelios şi cuvinte sau melodii mistice, reflexul intensei simţiri de care e animat.

Dar în amândouă aceste tipuri — luate ca pildă tocmai fiind-că sunt antipodice, *Prizant* e acelaş, mare şi impunător, ba zguduitor în mod elementar.

De ce?

Fiindcă, cum am mai spus o şi altă dată, puţini actori insuflă cu atâta *intensă sinceritate* viaţă tipului ce'l personolică. Ceva mai mult. El, actorul comic, nu va abuza nici-odată de această însuşire, ci mai degrabă o va tempera, o va distila până la rafinată intelectualizare, lăsând să prevaleze nota sentimentală, duioasă, aceia care merge rapid şi direct la sufletul spectatorului. A, *Prizant*, ştie ca puţini alţii să te facă să şi râzi din plin, dar e meşter deasemenea să'ţi ridice un nod în gât şi să'ţi răscolească sufletul până la înlăcrimare. Unde? In grădina „Pomul Verde", în mijlocul primitivităţii decorului, a zgomotului din vecini şi a mirodeniilor culinare strecurate printre stachetele ce despart „grădina"-teatru de „grădina" locantă.

De celelalte insuficienţe nu mai vorbim. Mai bine spus nu mai insistăm. Ar fi şi inuman să tragi cu praştia în nişte bieţi oameni care deşi luptă crâncen cu mizeria, se silesc totuşi din răsputeri să umple un gol şi — ceia-ce e cu adevărat impresionant — să nu producă notă discordantă pentru însul ce arde ca o făclie în mijlocul lor şi ţine în mânile sale (extrem de eloquente mânile nervoase ale lui *Prizant*) atenţia, ba sufletul întreg, al mulţimei venită *pentru dânsul*, la spectacolele dela *„Pomul Verde"*.

Nu vom mai insista nici asupra technicei lui *Prizant* — dicţie, daus, mimică, toate de rang şi nici în detaliile de factură ale „pieselor" nu vom intra. Când într'un local „de vară", un actor reuşeşte să strângă un mănunchi de cabotini mizeri şi cu aceştia — fără a avea subvenţii, subsidii etc. (dimpotrivă, cu banii lor sunt *alţii* subvenţionaţi) să prezinte totuşi spectacole recreatoare şi distractive, noi îi păstrăm multă gratitudine şi prin o cu totul altă prizmă vedem lucrurile decât atunci când vin cu pretenţii mari, cu alură insolentă şi — mai ales, într'un cadru ce grevează însemnat bunul public...

Se va întreba cititorul—nedumerit poate: dar ce legătură are *Hyman Prizant* cu cele scrise aci? Abrupt luate cuvintele (sau chiar ultima frază întreagă) desigur că nu. Dacă însă acelaş cititor ne va face cinstea să păstreze firul şi să urmărească ce le spunem mai la vale, atunci va vedea că da, există o legătură.

Iată despre ce e vorba:

Mai acum câteva zile ne-a căzut la îndemână un nou volum (al 3-lea din cele vreo 8 apărute până acum) al unui reputat umorist american care semnează sub pseudonimul: *der Lebediker*) [1]. Volumul acesta, închinat teatrului, conţine—fără îndoială o mulţime de observaţii şi constatări extrem de interesante.

Scrise vioi, concis şi extrem de comunicativ, remarcele lui *„der Lebediker"* captivează cititorul. Mai ales, cum am spus, că sunt şi juste, în mare parte. Afară de un singur capitol—şi aici intrăm în miezul temei, cu care noi nu suntem de loc înţeleşi. E vorba despre capitolul *„Tragedia criticului"* în care autorul îl deplânge — cu mult umor desigur, dar cu tot atâta partipris, pe criticul teatral. După autor, sărmanul critic e de plâns.

El nu poate să-şi exteiorizeze—la spectacol, nimic din cele ce simte. Nici să zâmbească, nici să se încrunte, nici să plângă şi nici măcar să râdă, chiar când „plezneşte de dorinţa de a da drumul unui ha-ha-ha liberator şi fericit". Şi nu poate aceasta, nu-i este îngăduit, prin însuşi situaţia sa de critic. Cineva mai citi cu interes cele ce va scrie *a doua zi* criticul, când în chiar seara spectacolului el o dă aceasta pe faţă?

1) în româneşte: cel viu, vioi, ager —cum voiţi.

(Continuare în pagina II-a)

VILEGIATURA

Băile Borsec

Nu se poate contesta de nimeni că un adevărat cuib de reconfortare este staţiunea balneară şi climatericâ Borsec, situată într'un romantic basin al Ardealului de 150 ha. întindere şi la 880—930 metri altitudine, între masivii Călimanului şi Ceahlăului, în mijlocul unei păduri seculare de brazi şi pini de peste 50.000 ha.

Şi în mijlocul acestui belşug de aer curat şi în abundenţă încărcat de ozon, fără curenţi şi lipsit de praf, isvoresc vre-o 30 izvoare abondente şi foarte bogate în acid carbonic, care se bucură de mai bine de două secole de un renume şi în totul meritat.

Apele minerale ale Borsecului sunt neîntrecute şi se citează cazuri concrete şi nume ale unor personalităţi europene care au găsit vindecarea în aceste ape cu adevărat miraculoase. Intr'o broşură apărută la 1825 la Viena, se citează şi cazul Marelui Logofăt Iordache Chiriţescu din Iaşi care în anul 1817, după o cură de 5 săptămâni, şi-a găsit vindecarea în această staţiune. In 1822 facultatea de medicină din Viena, în urma repetatelor analize ce a făcut, apelor din Borsec recomandă atenţiunei guvernului austriac, acest „produs rar al naturei".

Din cele de mai sus, se înţelege foarte uşor, cât de mare este numărul acelor bolnavi care se pot vindeca prin apa de Borviz şi aerul curat care dau rezultate surprinzătoare de bune. Astfel staţiunea vindecă toate categoriile de anemii din lipsă de sânge, din surmenaj sau provenită din altă maladie, dilataţia stomacală, bolile intestinului, bolile sistemului nervos, bolile de femei, reumatismul, nefrita, cis-

Continuare în pagina II-a

EXPOZIȚIA-TARG

— A —

Industriei Românești

București--Parcul Carol

6—30 Septembrie 1934

SUB INALTUL PATRONAJ al M. S. REGELUI

și sub președinția d-lui N. THEODORESCU

Ministrul Industriei și Comerțului

Comisar General: CEZAR POPESCU

cu participarea întregei industrii naționale.

PAVILIONUL PRINCIPAL (nou construit)
Unul din cele mai frumoase pavilioane de expoziție din Europa

In urma stăruințelor Domnilor Industriași înscrierile pentru Expoziția-Târg, se prelungesc până la 25 August.

Domnii industriași sunt rugați a trimete până la 25 August buletinele de înscriere, la sediul *Comisariatului general*, str. Clemenceau No. 6, cunoscând că cererile sosite după această dată nu vor mai fi luate în considerație.

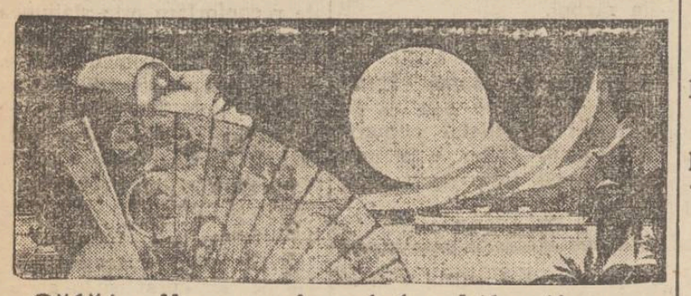

Călătorii spre insulele Atlantice

Voiajați în toamna anului 1934, spre insulele: Baleare Madeire, Azore, Canare, Wight etc. cu admirabilele vapoare ale Societății

Hamburg-Amerika Linie

Trei plecări și anume:
6—27 Septembrie cu neîntrecutul vas „Oceana"
Prețuri dela 18.000 lei în sus.
6—21 Octombrie cu admirabila Milwaukee
Prețuri dela 12.000 lei în sus.
3—18 Noembrie cu minunatul vapor „Milwaukee"
Prețuri de a 12.000 lei în sus.

Prospecte detailate și înscrierereri la
HAMBURG-AMERIKA LINIE IAȘI Str. Lăpușneanu 20
Telefon 134

AZI la ROXY 2 mari filme franceze cu 12 și 8 lei

Misterul Camerei Galbene

Al doilea film

PARFUMUL DOAMNEI IN NEGRU

Sity Simphonie și Jurnalul comtelează programul. Acelaș program diminețile de Sâmbătă și Duminică cu 8 și 6 lei.

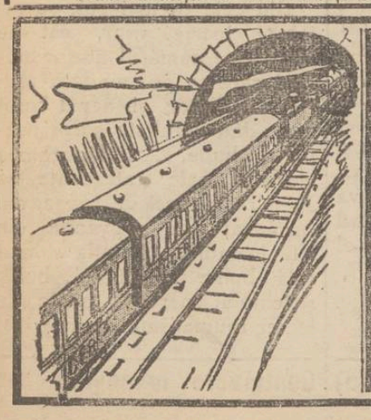

LA DRUM
NU PLECAȚI FĂRĂ
TESTA
COMBATE IN SCURT
ATACURI DE GRIPĂ
FIORI-ARSIȚĂ
JUNGHIURI-MIGRENE
DURERI DE DINȚI

Căminul Casei Autonome CFR Iași

Aduce la cunoștința generală că în ziua de 23 August a. c. orele 11 se va ține licitație publică cu oferte închise în Cancelaria Căminului C. F. R. str. Carp No. 1, pentru aprovizionarea cu carne și lapte pentru anul școlar 1934 | 35.

Concurenții pentru a fi admiși la licitație trebuie să depuie o garanție de 5% din valoarea ofertei în numerar sau în bonuri garantate de stat pe valoare de numerar.

Caetele de sarcini cât și ori ce alte informațiuni se pot vedea la Cancelaria Căminului C. A. C. F. R. str. Carp No. 1 în zilele de lucru dela 9-12 a. m.

Spitalul de Boli mintale și nervoase Socola Iași

PUBLICAȚIE

Se aduce la cunoștința celor interesați că în ziua de 18 Septembrie 1934, se vor ține în localul spitalului Socola din com. Bucium jud. Iași, următoarele licitații publice:

1. La ora 9 dim. pentru aprovizionarea spit. Răducăneni-Bohotin jud. Fălciu, cu cantitatea de circa 72.000 kgr. pâine pe timp de un an.

2. La ora 10 dim. pentru aprovizionarea spitalului Răducăneni-Bohotin jud. Fălciu cu cantitatea de circa 15.000 kgr. carne pe timp de un an.

Licitațiile se va ține în conf. cu art. 88—110 din Legea Cont. Publice, reg. O. C. L. și normele publicate în M. O. No. 127 din 4 Iunie 1931.

Toate persoanele care vor lua parte la aceste licitații, vor depune pe lângă ofertă și o garanție de 5% din valoarea furniturei oferite, iar oferta se va face numai în conf. cu caetul de sarcini, care poate fi văzut în fiecare zi de lucru la administrația spitalului Socola Iași, între 8—13.

Costul acestei publicații va fi suportat de adjudecatarul definitiv.

Medic Primar Director,
Dr. Ballif
No. 5253 9 August 1934

Grădina Pomul Verde
celebrul star mondial
Himan Prizant
joacă mereu său succes
Cântărețul de Jazz
cu prețuri populare
20-12 lei
Astăzi Marți 21 August
Regia, Himan Prizant
Dir gent, Kreisler
Orchestra jazz Sigally
Rețineți biletele din vreme.

Băile Borsec

(Continuare din pag. I-a)

tita etc. precum și bolile de inimă, ale aparatului respirator ca: emfisemul, bronșita, astma, reumatismul, obesitatea etc.

Direcțiunea băilor nu cruță nici munca și nici cheltuiala pentru modernizarea în fiecare an a băilor de acid pentru cord și a celor de nămol contra reumatismului. De asemenea de a face viața cât mai plăcută, impunând peste tot prețurile cele mai reduse. Se clădesc mereu vile noui confortable și moderne pentru a putea găzdui numeroșii vizitatori din toate colțurile țărei și chiar din străinătate, care au aflat de apele binefăcătoare a acestei localități.

Se cuvine să aducem laude bine meritate *d-lui insp. g-ral Aurel Stoenescu* care depune toate silințele pentru satisfacerea dorințelor legitime ale vizitatorilor.

Nici distracțile nu lipsesc aci; la fiecare câteva zile baluri, și concerte. Sală de concerte, sală de piano, bibliotecă. Sunt terenuri de foot-ball, volley-ball, de tenis, popice, gimnastică cu aparate și instructori aduși de la tabăra de vară O. N. E. F., fanfară militară și jazz.

Afară de acestea, Borsecul oferă un punct de plecare pentru minunate excursiuni spre: Cheile Bicazului, Masivul Ceahlăului, Masivul Călimanului, lacul Ghilcoș, Tg. Mureș, etc. etc. **Cronicar**

Epitropia Generală a Casei Spitalelor și Opiciilor Sft. Spiridon Iași

PUBLICAȚIE

Se aduce la cunoștința celor interesați că în ziua de 10 Septembrie a.c. se va ține în localul Epitropiei Generale a Casei Spitalelor și Ospiciilor Sft. Spiridon, situat în Iași, str. I. C. Brătianu 144, licitație publică pentru concesionarea exploatărei jocurilor de noroc (cărți, ruletă, bulă etc.) din stațiunea balneară Slănic jud. Bacău pe termen de 8-10 ani începători din sezonul balnear 1935.

Licitația se va ține în conf. cu art. 88—110 inclusiv din Legea Contabilității Publice, O. C. L. normele publicate în M. O. Nr. 127 din 4 Iunie 1931 și condițiunile prevăzute în caetul de sarcini.

Toate persoanele care vor lua parte la licitație vor depune pe lângă ofertă și o garanție de *150.000 lei în numerar.*

Ofertele se vor face numai în conformitate cu caetul de sarcini, care poate fi văzut în fiecare zi, între orele 9—13 în localul Epitropiei, str. I. C. Brătianu Nr. 144.

x Comandați clișeie la ziarul „Opinia".

Se înființează societatea apelor

Apă gratuită pentru săraci.— Oferta unei case franceze.— Ce ne declară d. primar Racovițză

Stăm puțin de vorbă cu primarul Iașului, folosindune de o scurtă plimbare prin centrul orașului.

La întrebările noastre, d. Osvald Racoviță ne spune:

—„Mă duc mâine să inspectez lucrările dea lungul conductei. Aceste lucrări se apropie de terminare și se execută în bune condițiuni. Pentru Sâmbătă, după cum ați anunțat, am convocat consiliul municipal pentru ratificarea împrumutului. *Nu va trece mult și voiu proceda la constituirea societății apelor".*

•

Textual primarul ne răspunde la o întrebare:

— „Nici nu incape vre-o îndoială; —în convenția cu societatea apelor va fi prevăzut ca punct principal *gratuitatea apei pentru săraci.*

Apa trebuie s'o plătească toată lumea care poate, dar săracul nu. Pentru dânsul sînt făcute ciușmelele publice care se vor menține".

•

Am relatat la timp, că o societate franceză s'a declarat gata de a da tot concursul financiar societății apelor.

D. Osvald Racoviță nu numai că ne confirmă știrea, dar adaugă:

— «Am fost informat că un reprezentant al societății franceze va sosi curând la Iași. Voiu anunța presa la timp".

DAN

Locuitorii din Socola și Nicolina

protestează contra mutării unei școli primare

Un număr de câteva sute de cetățeni din cartierele Nicolina, Crucei și Socola au intreprins o acțiune pentru a se menține școala primară de fete No. 6 „Ana Conta Kerenbach" în Nicolina. Această școală urmează a fi mutată în cartierul Frumoasa. Or, celor 360 eleve, care frecventează regulat școală, le-ar fi foarte greu să parcurgă o distanță atât de mare până la cartierul Frumoasa.

Pe lângă aceasta elevele ar trebui să treacă dincolo de bariera orașului peste linia ferată, astfel că s'ar putea produce accidente.

D-na A. Bogdan, directoarea școlii, a făcut o intervenție în acest senz la revizoratul școlar, cerând a se reveni asupra intenției de mutare a școlii, care este singura în cartierele Nicolina, Crucei și Socola.

Pe de altă parte părinții elevelor au întocmit un memoriu, pe care-l vor înainta primăriei municipiului Iași, cerând menținerea școlii în actualul local.

Dealtfel d. primar Osvald Racovitză care a fost încunoștințat acum câtva timp asupra situației de mai sus, a promis că va aranja lucrurile în mod favorabil.

Vânătorii ieșeni

și-au reluat activitatea

Deschiderea campaniei de vânat s'a făcut de către societatea *Vidra* cu deosebită solemnitate.

De cu dimineață toți membrii societății „Vidra", în frunte cu d. Nicu Stanciu, președintele ei, s'au adunat la biserica din Aroneanu, unde părintele Ionescu a oficiat o slujbă religioasă, urmată de un parastas, în memoria membrilor decedați. Vânătorii s'au răspândit apoi în pădure, la vânatul de prepelițe. S'au împușcat 95 prepelițe. Se consideră rezultatul ca bun augur.

Intr'o frumoasă luncă din pădure, vânătorii s'au adunat apoi la o masă colegială. D. Nicu Stanciu a făcut o lungă dare de seamă, cu privire la activitatea de până acuma a societății.

— „Pentru viitor— a zis d. Nicu Stanciu — în programul nostru intră construirea unui cămin propriu al societății «Vidra».

Anunțarea aceasta a fost primită cu satisfacție. D.

De ce s'a otrăvit

o tânără vieneză la Cernăuți

Cernăuți 21. — In legătură cu dramatica sinucidere, cu substrat pasional, înregistrată ieri la un hotel din localitate, s'a stabilit următoarele:

O frumoasă vieneză, anume Ana Felber, venită de curând în România, a încercat să-și curme firul vieții, înghițind o sticluță cu lichid otrăvitor.

Din cercetările întreprinse rezultă că d-ra din Viena, a făcut cunoștință în capitala Austriei cu un student cernăuțean, care își terminase studiile medicale.

Tinerii s'au logodit și urmau să se stabilească la Cernăuți. Insă d-ra Felber voia să rămâie neapărat la Viena și de aceia logodnicul a părăsit-o, plecând spre orașul natal.

Dânsa l-a urmat, însă nereușind să-l înduplece de a renunța la hotărârea lui, ea s'a otrăvit în împrejurările relatate. **P. Bl.**

TRAGEREA PREMIILOR „OPINIEI"

Numele câștigătorilor

Duminecă dimineață, în eleganta sală „Trianon", a avut loc tragerea premiilor gratuite oferite de ziarul „Opinia". Iată numele câștigătorilor:

Lei 3000 No. 3809 Bella Iuftaru (Hanul Ștefănești) str. Sf. Theodor 41.
Lei 1000 No. 5623 Bella și Leon Boghen str. Roseti 14,
Lei 500 No. 3562 Nathan Schwartz str. Zugravilor 9, **Lei 500** No. 4125 Wilhelm Lazecico str. Ipsilante 9, **Câte Lei 200** No. 5501 Jeana Goldner Șos. Moara de foc 37, No. 5656 Dochița Bujor str. Cazaban 19, No. 4582 Varia Cogălniceanu str. Calarași 18, No. 6174 Aurelia Vișan str. Fătu 12, No, 3312 Marcu Abramovici str. Mârzescu 7, No. 3861 Ecaterina Nicolau Liceul Militar Chișinău, No. 5675 Millu Moscovici str. Tatarași 54, No. 5686 Maria Vârgolici Com. Scu'eni Bălți, No. 4942 Maria Stepano str. Sf. Theodor 8, No. 5863 Plutonier Mihai Chitiu Lipcani, No. 4893 Lia Ungureanu Horei 11, No. 5664 Adrian Cernescu Liceul Internat Iași, No. 6706 Clara Gherșin Vasile Lupu 110, No. 5670 Gheorghe Ionescu Vasile Conta 32, No. 2861 Aurelia Dr. Procenco str. la Armeană 6, No. 4550 Ana Askenasy str. N. Gane 7, No. 5661 Paul Gropper str. Sf. Theodor 32, No. 3906 Clara Auerbach Ștefan cel Mare 23, No. 3548 Iulia Lăzărescu Sărăriei 87. No. 5539 Lupu Stein Cuza Vodă 83, No. 4971 Herșcu Blumenfeld Palat 59, No. 3699 Brutăria Nena str. Păcurari, No. 3373 Eliza Cap. Manea str. Uzinei 27, No, 5635 Iosef Leon str. Tăetoarei 1, No. 5687 Maria Ștefănescu str. Sărăriei 48.

Câștigătorii se pot prezinta la administrația ziarului nostru, spre a-și ridica premiile.

x **„Opinia"** *face abonamente pentru orice stațiune balnară sau climaterică din țară cu 50 lei.*

Informații

x Suntem informați că simpaticul nostru concetățean, talentatul sculptor Richard Hette se află suferind.

In urma intervențiunii chirurgicale ce i s'a făcut, starea i s'a ameliorat simțitor, astfel că în puține zile va fi complect restabilit, reluându-și lucrul întrerupt.

Din parte-ne dorim artistului Hette o cât mai grabnică însănătoșire.

x In legătură cu cazul dela căminul evreesc din București, comisiunea de anchetă a stabilit că nu s'au pus pe foc cărți sfinte și că nu s'a molestat niciun student sionist. A fost vorba numai de un incident personal între doi colegi de cameră. Totodată comisiunea anchetatoare a respins acțiunea unui grup izolat de studenți evrei care a încercat prin forță să se instaleze la conducere și a recunoscut ca legal ales vechiul comitet studențesc. Astfel incidentul a fost aplanat.

x Excursia în Ardeal a învățătorilor basarabeni adunați la cursurile de vară din Bălți, s'a contramandat din cauza timpului nefavorabil din ultimele zile.

Tribuna liberă

Pompele funebre

o afacere comercială?

Primim:

Așa se exprimă, așa numesc preocuparea unei mari părți din populația Iașului de a avea un serviciu de înmormântare demn și efectuat din cap în cap de persoane aparținând cultului ei, tinerii gazetari ai unui ziar local. Creștinii adunați în cele trei întruniri publice la biserica Sf. Ilie spre a'și afirma dreptul lor de a fi ținuți la samă într'o chestie, care privește cultul lor, care privește sentimentele lor și religioase, dar mai ales de mângâere, de susținere, de duioșie față de cei de care se despart și cărora le exprimă pe calea aceasta dragostea lor, prețuirea lor, atașamentul lor, au cerut ca înmormântarea decedaților lor să nu fie considerată ca afacere comercială.

Și au motivat pentru ce. Nu cred, că naționalismul d-lor de la ziarul respectiv ar merge până acolo ca să nu țină samă de aceste înalte și intime motive. Ceia ce regretăm este, că D-lor au tratat cu desconsiderare mișcarea populației creștine pe chestia pompelor funebre și din desconsiderare numesc toată lumea creștină care era de față la licitația din 14 August *„grupuri de curioși care au găsit de a lor datorie să se amestece".* Odată cu regretul exprimăm indignarea, revolta noastră pentru o atare tratare și invităm pe numiții d-ni să ne cruțe, pentru ca și noi la rândul nostru să rămânem liniștiți, așa cum de ani de zile populația evreiască este cu totul liniștită și noi declarăm, că nu din interese comerciale, aceasta a luat din mâna fraților Grimberg carele funebre pentru evrei, ci din sentimente pe care le respectăm până la a ne descoperi înaintea lor.

Din motivele înalte ertate, populația creștină prin preoții ei, prin exponenții ei mulți sau puțini, are datoria a se interesa cine și cum se oferă a o servi cu ocazia înmormântărilor, cine îi tratează nobil în gazetele sale, cine este dispus a o servi sau a o deservi, când se agită pentru obținerea unui drept sfânt. Desconsiderarea d-lor de la acel ziar a reeșit și din faptul, că n'au ținut să fie de față la întrunirile populației creștine în biserica Sf. Ilie, n'au ținut să informeze lumea de cele ce s'au desbătut acolo și de ceia ce s'a decis.

Asistând și auzind cu propriile urechi, nu am fi fost insultați, că atâția oameni cu greutate în acest oraș creem poveștii cu cucoșul roșu și nici n'am fi fost tratați de negustori.

In ce privește restul aprecierilor față de mișcarea populației creștine, de justețea acestei mișcări, vom vorbi altă dată, mai ales că aflăm că Delegația permanentă a primăriei nu a aprobat licitația și a publicat a doua pentru ziua de 20 Septembrie.

Econ. Ioan P. Țincoca
20 August 1934.

Actorul Hyman Prizant

(Continunare din pagina I-a)

Dar așa să fie oare? ne întrebăm noi.

A, înțăleg să nu faci manifestații ostile când ceva nu-ți place, să nu dai din mâni (ca un epileptic) să nu vociferezi etc. Perfect de acord. Aceasta o ești dator nu numai ca critic, dar ca ori-ce om bine crescut, care pe lângă că trebue să steie cuviincios pe locul lui și să nu importuneze pe vecini (cărora poate că le place) nu trebue să concentreze atenția asupra părerilor sale. Dar, când actorul (sau actorii) te-a captivat, te amuză și te face să râzi, tu totuși să opui rezistență și să'ți octroyezi o atitudine de sfinx, asta nu. Dimpotrivă. Să aplauzi așa cum îți dictează inima, să fii la fel cu mulțimea încălzită, să porți gratitudine actorului ce-a reușit să'ți descrețească sufletul și... ți-a dat un punct de sprijin pentru cele ce vei așterne a doua zi pe hârtie. Ba, ceva mai mult. Pentru noi nu există mai mare mulțumire decât atunci, când în mijlocul unei seri întregi de scene mediocre am putut decela un moment unul singur care să ne lumineze sufletul.

Acel moment îl prindem, îl fixăm și 'l subliniem trecând intenționat peste cele mai palide. Exact ca în viață, când din mulțimea adversităților izolăm clipele agreabile și le păstrăm amintirea. Ca o compensație pentru celelalte—pe care ne silim să le dăm uitării.

Altfel am risca să umblăm veșnic posaci și încovoiați, să ne amărâm bruma de viață ce trăim și să întunecăm totul în mod continuu. Și la urma urmei — dacă cineva se complace în rolul de cârcotaș cronic, să-i fie de bine. Dar s'o mai octroyezi aceasta și la mii alții — cititorilor, aceasta este o cruzime. Răzbunarea nu întârzie atunci să vină repede. In loc să păstrezi prietenă o lume întreagă, ajungi o sperietoare și te arată (pe tine sau scrisul tău) cu degetul:

Uite-l, ăsta e acela căruia nimic nu'i place și căruia vești nic îi ninge și-i plouă....

Și mai presus de toate;

Cine e cu folosul?

Te-ai amărât pe tine, ai stricat buna dispoziție a altora și ai necăjit o lume întreagă.

Pe când așa, când e bine eu aplaud, când e cu haz eu râd, (câte-odată până-mi dau lacrimile); când e trist tare, mă las furat de iluzie până mi simt ochii umezi și—când... nu e, cum ar trebui să fie, atunci stau liniștit și cuviincios, păstrând comentariile pentru—când am plecat de la spectacol.

Dar, mi e infinit mai agreabil, când simt cum mă prinde în mrejele sale talentul actorului și simt o deosebită satisfacție când acestei aserviri ale artei eu îi pot răspunde cu calde și neprecupețite aplauze.

...Cum a fost cazul cu *Hyman Prizant* când a dansat extatic în ipostasa tânărului talmudist și cum a fost cazul cu atâția și atâția alții, actori de seamă, ce mi-au înseninat sufletul.

W.

ANCHETELE „OPINIEI"

SLUJITORII LUI BACCHUS
DIN CARTIERUL SFT. SPIRIDON

Pivniţele cu sute de butoaie — Cît vin se consumă — Printre cîrciumari şi depozitari de vinuri

Ne aflăm în continuarea anchetei în cartierul S t. Spiridon.

Trebue să recunoaştem că de data aceasta suntem mai norocoşi ca de obiceiu.

Am pătruns.

In fieful lui Bacchus

Ieşind de la d. Gh. Chiuca, şeful brutarilor ieşeni, pe care l-am anchetat într'un număr anterior, întâlnesc pe unul din cei mai simpatici comercianţi ieşeni, tot şef şi dânsul, d. Leon M. Reischer, preşedintele engrosiştilor de vinuri, care ţine un depozit pe Str. Brătianu.

Afabil ca întotdeauna, d. Reischer, deşi ocupat cu nişte comercianţi cu care trata probabil o afacere, se oferă să ne conducă prin depozit şi să ne furnizeze lămuririle necesare.

Podgoria din Sft. Spiridon

Pătrunzând în magazia depozitului Reischer o magazie de o mărime imensă, ai impresia că pătrunzi într'o mare podgorie situată în plin centrul oraşului.

Batalioane de vase înşiruite în ordine; iar la mijloc ca nişte comandanţi cîteva „bidoane", vase de volum excepţional: 5—6 mii litri de vin într'un vas.

De pivniţă nici nu mai discut. Aici te poţi rătăci cu drept cuvînt. E aproape cît jumătate din Str. Brătianu cu cotituri şi variante.

Isac credinciosul

este omul de încredere al d-lui Reisher. El îngrijeşte de depozit în lipsa stăpânului, el observă să nu se părăduească nimic.

Trebue să adaug însă că Isac este... un frate al d-lui Leon Reişcher care neavând copii, a venit de s'a pus în slujba comerciantului, spre a-l feri de vre-un vânt rău.

Administratorul acesta credincios este însă şi extrem de serveabil (seamănă în stăpân) îţi dă mereu să guşti din altă calitate de vin!..

Dacă te-ai potrivi lui Isac, care ar fi în stare să ţi deie să guşti din toate butoaiele (şi sunt vreo câteva sute) numai câte un păhărel, închipuiţi vă unde aţi ajunge.

Despre comerciant

D. Reischer face comerţ de la începutul secolului actual. Până la războiu a fost cotat printre podgorenii de frunte de la Prieciu.

In timpul războiului viile i-au fost distruse şi d. Leon Reischer s'a apucat de comerţul engros de vinuri, impunându-se prin onestitatea sa, fiind ales preşedintele depozitarilor de vinuri.

D. Leon Reischer a fost vice-preşedinte al Camerei de Comerţ şi consilier comunal.

Crâşme ambulante

Intreb pe d. Raischer despre situaţia actuală a comerţului de vinuri.

—„E foarte greu când eşt om constit. Dai credit şi nu ai de unde să iei Conversiunea şi legea de lichidare judiciară ne-au omorât. Decând cu aceste legi' nimeni nu mai dă un ban".

D. Reischer ne vorbeşte apoi despre concurenţa neloială care li se face de acei cari aduce vinuri din alte oraşe, plasează pe la negustori sau vând cu litrul pe drum cum s'ar vinde petrolu'.

Cât vin se consumă

Află că consumul în regiunea Iaşi este de 4 mii vagoane vin.

Ceiace dovedeşte că la Iaşi se bea destul. In definitiv sânt şi atâtea necazuri ce trebuesc înecate!

După vin... liquer

Nu degeaba am afirmat că am intrat în „fieful lui Bacchus".

Deabia am ieşit de la d. Leon Reischer, unde serviabilul Isac ne-a îndemnat să „gustăm", şi dăm peste d. Grubert, proprietarul distilieriei „Unirea", care-şi are şi ea sediul pe Brătianu.

Mărturisesc sincer că în ceiace priveşte „gustatul", cu toate insistenţele d-lui S. Grubert, am fost silit să refuz. (Nu de alta, dar nu mai scriam ancheta).

In fabrică

Pătrundem în laboratorul unde se prepară liquerurile şi siropurile. Aparate complicate de filtrat, iar un inginer chimist special, în permanentă activitate.

Suntem rugaţi să nu divulgăm cele constatate în legătură cu prepararea produselor, aceasta fiind un „secret profesional". In general trebue să spunem că laboratorul se prezintă într'o stare de higienă satisfăcătoare.

Concurenţa

Unde-i vorba de comerţ, fatal trebuie să vie vorba şi de criză sau de concurenţă.

Vorbind cu d. Grubert, d-sa ne dă oarecari lămuriri în legătură cu aceste produse.

— „Inainte cu ani, ne spune d. Grubert, exista la Iaşi o singură distilerie, caue monopoliza clientela şi punea preţuri cum vroia.

Noi am înfiinţat „Unirea" şi am distrus acest „monopol", făcând marfa accesibilă pentru client".

Astăzi la aceste articole există o concurenţă care merge până la a posta oameni la colţuri de stradă pentru a a trage pe client—ne spune d. Grubert, fără a vorbi b ne înţeles de d-sa.

„Ţărăncuţa"

este a d lui Grubert şi nu a altcuiva. Să nu credeţi însă că e vorba de vre-o aventură a distilierului ieşan. „Ţărăncuţa" este.. o băutură nouă pe care „Unirea" a lansat-o recent. Un fel de liquer, care după cum spune d. Grubert va rivaliza cu toate produsele de până acum.

Distileria „Unirea" are depozitul de desfacere în cartierul Halei, în strada Cizmărie.

„La doi cucoşi veseli"

Ce vreţi să fie altceva decât o cârciumă.

E vorba de băuturi tari, aşa că să nu vă fie de mirare că trec dela un capăt al străzii la altul. „La doi cucoşi veseli" e proprietatea d-lui Rub n Ianculovici, situat peste drum de Corporaţie. Drept să vă spun „cucoşi" nu prea am văzut în prăvălia d-lui Ianculovici, însă „veseli" am văzut nu numai „doi", ci chiar mai mulţi (mă refer la clienţi).

Comerciantul, tipul clasic al cârciumarului (mic la statură, grăsun, îmbujorat la faţă, cu creion în ureche, ochi sticloşi şi vioi, etc.) mi se laudă că are vad de peste 40 de ani şi se bucură de o clientelă mai bună.

Vizităm grădina amenajată pe lângă local, o grădină autentică, cu copaci şi aier curat. In general un negustor şi un local care place.

„La Rai"

După o hoinăreală îndeajuns de obositoare, un adevărat „iad" pe această vreme, un prieten ne invită „La Rai"...

„La Rai" e o cârciumă a negustorimii, situată în inima pieţii Sf. Spiridon.

Conducătorul acestui local e d. Isac Grinberg, un comerciant tânăr, care pune pas u-ne în a men ine faima unui local cu reputaţie în cartier.

Localul e fondat acum 30 de ani de d. David Gartenberg.

Mai sunt şi alte cârciume în cartier, dar e greu să le vizitezi pe toate. Mai ales că trebuie să continuăm ancheta şi în alte direcţii.

Z. DESSMOND

x **Laboratorul de analize medicale, chimice şi microscopice Dr. Ratianu** autorizat de Minist. Săn. Publice, execută analize complecte de urină, spute, secreţiuni, etc. precum şi orice analize ce interesează industria, comerţul şi higiena alimentară. Iaşi Cuza Vodă 48.

Unde este haiducul Duhan ?

Locuitorii nu-l denunţă, fiindcă el îi ajuta cu bani

Bârlad 21. — Se ştie că în regiunea Bârladului şi-a făcut de un timp apariţia faimosul bandit Duhan, comiţând o serie de jafuri îndrăzneţe.

Toate investigaţiile făcute de autorităţi pentru prinderea lui au rămas infructuoase.

Acum câteva zile însă postul de jandarmi Bereşti a fost anunţat că banditul Duhan a fost omorât în pădurea Bursuci.

Imediat au fost încunoştiinţate autorităţile şi la faţa locului s'au transportat d-nii substitut de procuror Chirulescu, comandantul legiunei d. maior Stinghie şi prim-pretorul d. V. Munteanu.

Spre marea lor surprindere însă, la locul indicat, nu s'a găsit nici un cadavru.

Denunţul a fost făcut de un fost tovarăş a lui Duhan, un anume Neculai Rotaru, care-şi luase angajamentul să-l predeie pe tâlhar, viu sau mort.

Rotaru susţine că l-a văzut în acel loc pe Duhan dormind şi a tras asupra lui mai multe gloanţe, omorându-l. Crede însă că tovarăşii au ascuns cadavrul.

Dar autorităţile bănuesc că e vorba de o farsă, pe care le-a jucat-o Rotaru.

Trebue menţionat că Duhan nu are la activul său nici o crimă, ci numai jafuri.

Loviturile le dădea asupra oamenilor bogaţi ajutând apoi, ca şi haiducii de demult, pe cei nevoeşi.

Din această cauză unii locuitori cari cunosc gazdele lui Duhan sau drumul pe care a apucat, refuză să facă vreo declaraţie.

In prezent încă nu se poate şti dacă Duhan e mort sau nu.

SANDU

In căutarea asasinului dela Bucium

Cum a fost ucis meseriaşul Iosif Goldenberg

O crimă sălbatică s'a înregistrat pe teritoriul comune Bucium, victima fiind meseriaşul Iosif Goldenberg din str. Dr. Tauzic 29.

Goldenberg, de profesiune dogar, a fost angajat la via Pogor din Bucium, ca să facă unele lucrări.

Eri pe când Goldenberg se ducea de la vie cu sculele în spinare, a fost acostat de un individ, care a tras asupra lui mai multe focuri de revolver, lăsându-l mort pe loc.

Se crede că ar fi vo ba de o crimă din răzbunare, dogarul fiind angajat în urma unui alt meseriaş care lucra la aceiaşi vie şi care nutrea ură contra lui Goldenberg.

Până în prezent asasinul n'a putut fi arestat.

Cercetările se fac de d. căpitan Pop, aj. de comandant la legiunea de jandarmi.

Cadavrul victimei a fost transportat la morga spitalului Sft. Spiridon.

Se speră că asasinul va fi în curând arestat. REP.

x Un violent incendiu a isbucnit la magaziile fabricei de bumbac „Uzinele textile române" din Timişoara. Focul a luat naştere dela nişte baloturi de bumbac.

Trecătorii dând alarma, au sosit pompierii la faţa locului, reuşind după o muncă de două ore să localizeze incendiul.

Au ars 4 vag. bumbac şi magaziile. Pagubele se cifrează la 500,000 lei. Magaziile erau asigurate pentru 2 milioane jumătate.

Fiind bănueli că focul a fost pus, trei persoane au fost reţinute la poliţie pentru cercetări.

NOU

PUDRA FLIT UCIDE PLOŞNIŢE, PURECI, FURNICI ŞI PĂDUCHI

Vaporizaţi FLIT, renumitul insecticid lichid contra MUŞTELOR, MOLIILOR şi ŢÂNŢARILOR

Cutia mică Lei 20
Cutia dublă Lei 40
Cutia mare Lei 230

LICEUL DE BAEŢI şi ŞC. COMERCIALA SUPERIOARA

MIHAIL KOGALNICEANU

IAŞI STR. C. A. ROSETTI 4

Şcoli cu drept de publicitate, cu drepturi egale cu a statului

Internat, Semi-internat şi Externat

Taxe şcolare reduse, se fac mari reduceri pentru elevii săraci şi silitori

Se primesc înscrieri în cl. I şi V cu examenul de admitere dat la stat. Elevii ce se înscriu în cl. I pot da examen de admitere şi la acest liceu la 2 Sept. sau 15 Sept.

LICEUL ARE PÂNĂ IN PREZENT 335 BACALAUREAŢI.

Director TITUS PATRICIU

De vânzare

2 trăsuri pentru 1 şi 2 cai, tip docar basarabean.

Str. Săvescu 14

Sindicatul alimentar înfiinţează
noui filiale în judeţ

Sindicatul alimentar din localitate continuă acţiunea de organizare în judeţ.

Eri d. Spiru Critico preşedintele Sindicatului însoţit de d-nii Ştefan Gavrilaş şi Ştefan Buinciuc au vizitat comunele Bivolari şi Sculeni, unde negustorii s'au declarat în majoritate de acord cu punctele de program anunţate de statutul Sindicatului.

La Sculeni s'a instituit o secţie locală a Sindicatului formată din d-nii Const. Vlad, Beno Ozias, Iancu Sacagiu, Ichil Cler, Nicu Bucătaru, Ion C. Ioniţă, Iancu Meraru, Şulim Copel şi Haim Făclieru.

Aceştia vor activa pentru formarea unei filiale a Sindicatului ieşan.

La Bivolari s'a decis organizarea unei întruniri a comercianţilor, ca să se expue scopul sindicatului alimentar

Slănic-Moldova

(KARLSBAD-UL ROMÂNIEI)

Sezon prelungit până în luna Octombrie

Institut de Fizioterapie, Radiologie, Inhalator, Băi Minerale şi Hidroterapie

Eficacitatea apelor minerale de Slănic pretutindeni recunoscută.

In luni e August, Septembrie şi Octombrie, Slănicul-Moldovei e staţiunea cea mai de preferat.

De la 20 August a. c., reducere de 50% la taxele de cură.

Mari reduceri în staţiune. Sezon prelungit până în luna Octombrie.

Vizitaţi Slănicul-Moldovei!

Reducere pe C. F. R

Staţiunea Meteorologică Agricolă Copou-Iaşi

Buletin Meteorologic din 21 August 1934

Temperatura aerului la 8 ore dim. — neaţă 17.8

Temperatura minimă absolută în cursul nopţei 12.0

Temperatura maximă absolută a zilei precedente 24.0

Presiunea atmosferică 8 ore dim. în milimetr. 764.7

Prevederi de timp. Presiunea atmosferică a crescut mult şi se va rădica încă; timpul se va reîncă zi, dar noapte răcoare; cerul va fi senin şi cu intensitatea solară crescândă, timp liniştit.

Starea agricolă şi prevederi agricole. Perioada de timp cald cu cer senin şi mult soare, ce se anunţă, va aduce condiţiuni admirabile pentru coacerea porumbului şi a viilor; de asemeni condiţiuni excelente pentru semănatul timpuriu al grâu u'.

Şeful Staţiunei, I. ŢIŢU

Incercare de sinucidere
a unei fete necunoscute

O încercare de sinucidere s'a întâmplat azi dimineaţă în str. Socola.

D. Constantinescu angajase o tânără în serviciu, de câteva zile, fără a-i cunoaşte identitatea.

Azi în zorii zilei ea a fost găsită în nesimţire, cu obrajii învineţiţi. S'a constatat că ea s'a otrăvit cu tinctură de iod, din motive necunoscute.

Sinucigaşa a fost internată în spital.

x **„Chino-vinul Dr. Ratianu"** cu China, Kola, Guarana, Gentiană şi Glicerofosfat de Calciu întăreşte organismul, dându-i vigoare. Se recomandă cu mare succes convalescenţilor şi anemicilor, mărindu-le pofta de mâncare. Depozit: Farmacia Dr. Ratianu Cuza-Vodă 48.

Liceul de fete al profesorilor asociaţi

„M. KOGALNICEANU"

Şcoală particulară cu drept de publicitate

IAŞI — Str. Căpitan Păun No. 16 — *IAŞI*

Inscrierile se fac în fiecare zi între orele 10—12 şi 5—7.

Examenul de admitere în clasa I-a se va ţinea în acelaş timp cu cel de la şcolile statului, iar înscrierile pentru această clasă se fac până la 1 Septembrie c.

ADMINISTRAŢIA

INFORMAŢIUNI

x *Episcopul Hotinului P. S. S. Visarion Puiu desminte într'un ziar bucureştean versiunea că ar intenţiona să candideze la scaunul de Mitropolit al Moldovei, în cazul când I. P. S. S. Pimen s'ar retrage.*

x După cum am anunţat, în urma rezultatelor slabe obţinute la examenele de admitere pentru liceele militare — mai ales la Iaşi — părinţii au înaintat un protest ministerului armatei.

Conducătorii şcolilor militare găsind acest protest întemeiat, au hotărât să ceară d-lui g-ral P. Angelescu casarea acestor examene şi instituirea unor noui examene cu alte comisiuni.

x **O moştenire bucluca şă** —Tribunalul Brăila va avea de judecat un interesant proces de revendicare a unei moşteniri.

E vorba de un oarecare S. Tihanov din Novocekarsk (Rusia), care cere să i se plătească suma de aproape două milioane lei, rămasă moştenire de la un unchiu al său care a decedat la Brăila.

Deoarece până la termenul indicat de lege nu s'a prezentat nimeni care să revendice moştenirea, ministerul de justiţie a confiscat-o în folosul statului.

Rămâne de văzut ce va hotări tribunalul.

x La institutul antirabic din Cluj s'au prezentat 28 săteni din com. Vidra, cari săptămâni dearândul au consumat lapte dela o vacă turbată.

Ei vor urma tratamentul necesar.

x Ziarul „Vorwärts" din Cernăuţi a fost suspendat pe trei zile.

x In gara Chişinău a fost arestat dezertorul Israil Zilberman din rgt. 8 artilerie, care a excrocat pe numeroşi negustori.

El este căutat de poliţiile mai multor oraşe.

x **Ziarul „Patria" care apare sub inspiraţia d-lui Vaida, are în ultimile numere o atitudine favorabilă d-lui Maniu.**

Cercurile apropiate d-lui Vaida spun că această atitudine nu trebue să surprindă căci d. Vaida n'a înţeles nici odată să facă o campanie publică contra politicii d-lui Maniu.

Deaceea acum când se încearcă împotriva d-lui Maniu un atentat moral, oficioasele partidului au datoria să-i ia apărarea.

x D. Mihail Sadoveanu, care se află actualmente la Iaşi, ne precizează că n'a primit nici o invitaţiune de participare la congresul internaţional al scriitorilor ce are loc la Moscova.

x La sediul org. sioniste a avut loc zilele acestea o consfătuire a fruntaşilor evrei din localitate, la care a luat parte şi d. av. M. Landau, fost deputat.

S'a discutat despre editarea la Iaşi a unui cotidian evreesc (cu supliment idiş) în genul fostului ziar „Mântuirea".

Deocamdată se caută modalitatea de finanţare a acestui proect prin înfiinţarea unei societăţi pe acţiuni.

x D. N. Gheorghiadi, directorul Creditului Urban, s'a înapoiat în localitate.

x *Accident.* — Lucrătoarea Didina Bejenaru din serviciul fabricii de postav Zingher din Bacău a căzut de pe o scară înaltă de 11 metri, fracturându-şi baza craniului. In stare disperată a fost int rnată la spitalul comunal.

x **Dr. Brener** *specialist mamoş*, boli de femei. Cons. 2—6 d.a. str. Lăpuneanu.

Ori-unde plecaţi „Opinia nu trebue să vă lipsească cereţi deci un abonamen pentru băi, care costă 50 lei pe lună.

Ziarul se găseşte de vânzare atât la vânzătorii de ziare cât şi la depozitul nostru Librăria „Leontin" până la ora 10 seara. Un roman de actualitate

x **Comandaţi clişee la ziarul „Opinia".**

INFORMAŢIUNI

x Clinica chirurgicală Doctor Tzaicu şi celelalte secţiuni din Sanatoriul din Iaşi Strada Carol 20, sunt deschise şi în timpul lunilor de vară.

Pregătire permanentă pentru chirurgia de urgenţă.

x *Doctorul D. Hornstein* specialist în boli şi operaţii de nas, gât şi urechi, reîntors în localitate a reluat consultaţiunile în str. Mârzescu No. 4 (de la 3—7).

x D. avocat R. Rosenhaupt reîntorcându-se în localitate, şi-a reluat consultaţiile în biroul d-sale din str. C. Negri 93.

x ***Allo! Allo! Părinţi!*** Când veniţi la Iaşi pentru înscrierea copiilor în şcoli, găsiţi cel mai convenabil şi bun restaurant la ***Luther*** din Piaţa Unirei.

DE INCHIRIAT un magazin şi o odaie în str. Cuza Vodă 14; chiria anuală 15.000 lei. A se adresa d-lui Leon Katz.

MENAJERĂ tânără caută loc la un domn singur—bună gospodină, harnică. Merge şi în provincie.

A se adresa I. C. Brătianu 101 la d-na Blonder.

Inserţie

Primim:

Doamna Sevastiţa Grigoriu din Iaşi str. Poduleanu No. 8 a cerut concursul autorităţilor spre a intra în posesiunea unui bun strămoşesc în valoare de 820.000 lei; e vorba de 4 fălci şi două case situate în Mahalaua Sf. Ştefan. Terenul în Bul. Brătianu stăpânit azi în arendă de d. Clemente Ionescu a fost cumpărat acum 25 ani de bunicul d-nei Grigoriu, cu acte în regulă prin Tribunal. Terenul a fost apoi amanetat unui ofiţer, care este azi răposat ca şi tatăl reclamantei, iar acum acest teren este stăpânit de apropae 25 ani de urmaşii ofiţerului.

Intâmplător căutând prin arhiva veche a familiei Grigoriu şi Bantaş am stabilit exact cine este proprietarul acestui teren.

VASILE CALISTRAT
moşenitorul declarantului
Iaşi, str. Poduleanu 10

DURERI DE CAP
NEVRALGII
MIGRENĂ
COMBATE
JAWOL

De vînzare la Vaslui

Un imobil construcţie solidă în str. Dr. Radovici Nr 10 proprietatea D-lui Const. I. Cristea din Ploeşti str. Puşcaş Nr. 32.

Imobilul este compus din 6 camere mari, antret în faţă, bucătărie în corpul casei, cameră de bae şi un vitraj mare. Sobe de teracotă în unele camere. Instalaţie de apă şi electricitate, cişmea, pivniţă şi cameră de lemne. Pentru ori de informaţiuni amatorii se pot adresa d-lui N. I. Cristea, oficiant Oficiul P.T.T, sau d-lui Alex. I. Cristea-Calex ziarist din Vaslui.

DOCTOR
Sebastian Pineles
Asistent Universitar
Medic de Spital
Specializat la Paris şi Viena în boli de copii şi sugari
RAZE ULTRA-VIOLETE
Diagnostic cu raze X
(Roentgen)
Str. Cuza-Vodă 2)
Cons. 8—10 şi 2—5 Telefon 479

DOCTOR
D. Brănişteanu
Asistent Universitar
— Medic de Spital —
Boli interne
Roentgen-Diagnostic)
Consult: 2-5 şi după rendez-vous. Str. V. Conta 18

Doctor Mendel Avram
Medic de Spital
Boli Chirurgicale, Boli de femei, Mamoş
Cons. 8-10 a. m., 3-7 p. m.
str. I. C. Brătianu 120
(Etaj)

ULTIMA ORĂ

Lansarea împrumutului intern
se va face în luna Octombrie

Bucureşti 21. — La ministerul de finanţe continuă lucrările pentru lansarea împrumutului intern. S'a decis să se acorde subscriitorilor însemnate avantagii, prin're care şi premii

Primul împrumut se va lansa în Octombre şi după scurt timp va urma al doilea împrumut.

In legătură cu aceste împrumuturi, se anunţă că d. Slăvescu, ministru de financiare, conduce tratative şi cu creditorii străini, pentru a-i îngloba între creditorii interni cu o cotă—parte.

Conspiraţia militară
descoperită la Atena

Atena 21.—Poliţia a descoperit o conspiraţie militară. E vorba de un complot organizat de generalul Pangalos cu mai mulţi ofiţeri superiori.

Au fost arestaţi până acum 12 ofiţeri, dintre care doi generali şi doi colonei. Ei sânt acuzaţi că urmăreau să răstoarne actualul regim.

Unele ziare susţin însă că e vorba de o înscenare, urmărindu-se scoaterea din armată a ofiţerilor respectivi.

Consfătuirea dela Sovata
Un expozeu al d-lui Maniu

Cluj 21.—La 30 August va avea loc o consfătuire a mânştilor la Sovata. Convocarea este semnată de d. Valer Moldovanu.

Vor participa numeroşi parlamentari şi delegaţi din ţară. D. Iuliu Maniu va face un mare expozeu politic.

*

D. Madgearu a trimis d-lui Maniu o scrisoare, invitându-l să participe la şedinţele pentru orientarea programatică a partidului. D. Maniu n'a dat încă nici un răspuns.

In schimb d. Vaida a răspuns că va veni la şedinţa de la 25 August.

*

Constanţa 21.—In şedinţa de ieri a biroului naţional-ţărănesc, d. Chelmegeanu a cetit raportul asupra producţiei agricole.

Au luat parte la discuţii d-nii Madgearu, Andrei, Călinescu, etc.

Tâlharul-fantomă

Coroi apare şi dispare în diferite regiuni
Trucurile banditului. El a trimis scrisori de ameninţare. Amănunte noui

Coroi încă n'a fost prins.

Toate sforţările autorităţilor de a da de urmele faimosului bandit au rămas fără rezultat.

Totuşi se mai semnalează din când în când prezenţa banditului în localităţi diferite.

Romanele senzaţionale

După cum povestesc tovarăşii lui, încă din copilărie lui Coroi îi plăcea să citească romane senzaţionale.

Şi cititul cărţilor l-a influenţat, căci Coroi făcea mereu planuri după cele din romane.

Sistemul „gangsterilor"

Astfel banditul Coroi a trimis numeroase scrisori pe la diferiţi bogătaşi şi comercianţi, cărora le cerea sumi de bani.

Duminică un cunoscut negustor din Botoşani a primit o scrisoare dela Coroi în care îi „roagă să depue suma de 100 mii lei într'un loc anumit, căci în caz contrar îi va face o vizită"...

Coroi la Vereşti

D. controlor Vasiliu, dela c. f. r. a trecut Duminică prin gara Vereşti.

Când s'a scoborât din tren a observat cum un domn bine îmbrăcat, se urcă într'o căruţă unde se aflau două femei de ţară.

Curios s'a apropiat şi a auzit cum domnul elegant vorbea prietenos cu femeile, iar ele îl strigau „Biţu".

In căruţă d. Vasiliu a observat o geantă şi un mic bagaj.

Când s'a reîntors la Trusesti, un poliţai i-a arătat d-lui Vasiliu fotografia lui Coroi şi abia atunci d-sa şi-a dat seama că domnul elegant de la Vereşti nu era altul decât Coroi.

Hainele salvatoare

S'a constatat că dispariţiile grabnice ale faimosului bandit se datoresc feptului că Coroi are cu dânsul trei rânduri de haine.

Când simte că cineva îl suspectează, imediat se desbracă de un costum pe care l dosheşte undeva şi se îmbracă cu altul.

Coroi întrebuinţează acest sistem mai ales când călătoreşte în tren.

Dacă este semnalat într'un tren, bineînţeles se menţionează şi îmbrăcămintea lui.

Atunci banditul care s'a suit în tren într'un costum, se scoboară îmbrăcat cu altul. Şi astfel el derutează în dese rânduri pe urmăritorii săi.

Coroi e mort ?

Mulţi împărtăşesc versiunea că banditul Coroi ar fi murit în pădurea Albeşti.

Rănit de jandarmi şi fără un ajutor medical, banditul şi-ar fi dat sufletul în vreo văgăună din pădure. Pare însă exclusă această ipoteză, de vreme ce se ştie sigur că banditul a fugit din pădurea Albeşti călare pe un cal furat dela un trecător.

Ceva mai mult. Banditu Coroi pare omni-prezent.

In ultimul timp Coroi este semnalat în multe judeţe şi oraşe din Moldova.

Astfel corespondentul nostru din Fălticeni ne scrie că Coroi este căutat şi în acel oraş.

Banditul avea ca amantă pe o femeie care avea un serviciu la Fălticeni şi se crede că s'a refugiat la dânsa. In acest scop s'a efectuat o descindere, însă fără rezultat.

*

Din Dorohoi se anunţă că acolo a fost arestat sub-şeful bandei Coroi, un anume Mihai Fuior.

In luptă cu jandarmii banditul a fost rănit, fiind nevoit să se predea.

Gr. Spiru

Cancelarul Austriei
a plecat în Italia

Viena 21— Cancelarul Austriei d. Schuschnigg a plecat eri cu avionul în Italia, spre a avea o întrevedere cu d. Mussolini. Cei doi bărbaţi de stat vor discuta chestiuni politice şi economice, precum şi problema numirii noului ministru al Austriei la Roma, în locul d-rului Rintelen. Se crede că va fi numit d. Eggert Melwald, actualul ministru al Austriei la Paris.

x *La Piatra Neamţ* „Opinia" se găseşte de vânzare zilnic şi la depozitul de ziar Poplingher.

ORA 1

In jurul conspiraţiei dela Atena

Atena 21.—Ziarele publică un comunicat oficial, care confirmă ştirea complotului. Comunicatul arată că au fost arestaţi câţi-va ofiţeri pentru acţiune împotriva guvernului. Cercetările continuă.

Mari inundaţii în Algeria

Alger 21.—In regiunea Hayn din Algeria s'au produs mari inundaţii. Numeroase case s'au surpat. Până acum s'au înregistrat 12 morţi.

Conferinţa mondială evreiască

Geneva 21.—Azi a continuat şedinţa conferinţei mondiale evreieşti.

Participă delegaţi din 26 state. Poetu Schalom Asch a adresat un apel pentru unire către poporul evreu.

D. farmacist Beceanu atacat de banditi
în apropiere de Bicaz

D. farmacist D. Beceanu a plecat zilele acestea să-şi viziteze familia aflată la Borsec.

La înapoere, în apropiere de Bicaz, d. Beceanu a fost atacat de doi indivizi, cari au tras asupra maşinei mai multe focuri de armă.

Din fericire însă gloanţele nu şi-au atins ţinta.

Intors azi în localitate d. farmacist Beceanu a încunoştiinţat autorităţile.

S'au întreprins cercetări.

Cronica poliţiei

Amorul buclucaş !

La comisia II-a au fost aduşi astă noapte tânărul Const. Vechiu din str. Fântânilor 2 împreună cu fata Maria Prisăcaru din str. Adunaţi 9.

Perechea atentase la bunele moravuri, fiind găsită într'o situaţiune delicată în dosul unui gard din str. Intunecată...

Furturi.—D. Const Marcopol, epitrop al bisericii Bărboi, a reclamat poliţiei că dela o casă din str. Labirint ce aparţine bisericii, s'au sustras numeroase materiale de construcţie.

— Câte o încercare de furt s'a produs la d-nii Bercu Bercovici din str. Socola 33 şi D. Sandu din str. Socola 207.

DIVERSE.— Au fost duşi la poliţie Gh. Berceanu din str. Ţuţora 7 pentru provocare de scandal în tramvai, Ioan Belezorov din Soroca, Ioan Livadă din Dorohoi şi Gh. Crăciun din Podul-Iloaiei, găsiţi suspecţi.

Rep.

Informaţii

x Ca un prim efect al refacerii cartelului brutarilor, s'a produs eri greva lucrătorilor brutari.

Aceştia pretind să lucreze numai ziua, ceeace patronilor cartelaţi nu le convine, întrucât o sumedenie de brutării s'au închis.

Astăzi a fost lipsă de pâine la cele mai multe brutării din oraş. Şi autorităţile n'au nimic de zis ?.

x In lipsă de acasă a locuitorului Dumitru Jumăneanu, din Lângeni (Lăpuşna) s'a introdus în locuinţa acestuia perceptorul Lefter, în stare de ebritate, luând mai multe covoare şi obiecte de preţ.

In casă se afla o fetiţă a locuitorului, care de spaimă a înebunit, fiind transportată la spitalul din Costiugeni.

x Poliţia din Huşi a reuşit să descopere o bandă de falşificatori de monede a 100 lei.

Banda compusă din V. Madvolu, P. Simaşenko şi Nicolae Cadul, toţi trei originari din Basarabia, plasa banii falşi la bâlciuri.

x Pe când fetiţa Parascova Mesina de 13 ani din Rezina (Orhei) se juca pe un deal, o bucată de mal s'a surpat, iar fetiţa s'a prăbuşit dela o înălţime de 15 m. rămânând moartă pe loc.

x Tânăra Maria Olteanu din str. Gh. Mârzescu manipulând greşit o maşină de benzină, a fost grav rănită la faţă din cauza exploziei produse.

Victima a fost internată în spital.

Informaţii

x **Tocuri rezervor repara eftin şi bine „SOCEC".**

x *Un accident* de circulaţie s'a produs astăzi la prânz

In timp ce autobuzul 6206 a reg. 1 Transmisiune, trecea pe strada Anastase Panu s'a lovit de maşina 1003 a prefecturei de judeţ.

Ambele maşini au suferit avarii.

Accidente de persoane nu s'au înregistrat.

DIN CAUZA PLECĂRII predau imediat locuinţă 3 odăi, antret, bucătărie, stradela Albă No. 2 familia Bank.

AVIS

Ni se semnalează că nişte indivizi, certaţi cu bunul simţ, săspândesc ştirea că societatea „FIDUCITATEA" se desfiinţează.

Aducem la cunoştinţa onor public, că această ştire este de domeniul fanteziei, deoarece, soc. „Fiducitatea" este cea mai serioasă şi mai veche întreprindere de pază şi are sucursale, filiale şi pichete în toată România; iar serviciul nostru de pază se execută în modul cel mai conştiincios şi eficace, spre deplina mulţumire a abonaţilor noştri.

Totodată, rugăm pe toţi binevoitorii noştri, să ne semnaleze pe toţi acei ce vin cu astfel de coportări, ca să-i putem da pe mâna poliţiei.

„FIDUCITATEA"
Soc. de Pază şi Siguranţă
Suc. Iaşi—Bd. Ferdinand 11

Senzaţia zilei

Cine s'o fi gândit vreo dată că celebrul roman al lui Gaston Leroux care e editat în 2 volume 1680 pagini, cetitul căruia trebue să dureze 6 săptămâni şi costul lui e de este 200 lei, acest roman fiind redeitat în film în 2 serii această operă completă, Misterul Camerei Galbene şi Parfumul Doamnei în Negru magistral interpretat de crema cinematografiei franceze în frunte cu Huguete Duflos se poate vedea numai în 3 ore şi cu un preţ minim de 12 sau 8 lei la Roxy, sau cine n'are în ziua, poate să le vadă dimineţile de Sâmbătă şi Duminică numai cu 8 sau 6 lei intrarea plus taxele.

Nu perdeţi deci nimenea ocazia de a admira a ta şi literatura franceză economisind prin cinematograf bani şi timp.

Deci toată lumea azi la ROXY.

x Dl. Dr. *Mendel Avram* reîntorcându-se din străinătate şi-a reluat consultaţiile la locuinţa sa din str. I. C. Brătianu 120 etc.

Cosyns s'a lansat cu paraşuta
D-na Piccard va întreprinde un zbor în stratosferă

Belgrad 21.—In legătură cu zborul stratosferic se comunică următorul amănunt nou şi interesant:

Cosyns s'a lansat cu paraşuta dela o înălţime de 800 metri, spre a supraveghia aterisarea, pentru ca aparatele să nu se strice. Paraşuta s'a deschis la timp şi Cosyns a ajuns pe pământ a pregătit balonului o coborâre uşoară şi sigură.

*

New-York 21. — D-na Piccard, soţia profesorului american Piccard (fratele savantului belgian) va întreprinde la 3 Septembre un zbor în stratosferă.

Ea va fi prima femeie ce încearcă un asemenea raid.

Pentru menţinerea facultăţii de farmacie la Iaşi
Profesorii din Bucureşti sprijină pe colegii ieşeni

Zilele acestea a sosit în localitate decanul unei facultăţi din Capitală. Acesta a declarat că la Bucureşti s'a format un curent favorabil pentru acţiunea universitarilor ieşeni, în ce priveşte menţinerea fac. de farmacie la Iaşi.

Dealtfel în şedinţa colegiului interuniversitar, o parte din profesorii bucureşteni vor susţine dezideratele universitarilor ieşeni, pentruca facultatea de farmacie să rămâie la Iaşi.

O întrunire studenţească

Deasemeni studenţii ieşeni, pentru reuşita campaniei începute, au ţinut săptămâna trecută o serie de consfătuiri, spre a se fixa atitudinea precisă ce trebue luată.

Intrucât însă numeroşi studenţi dela farmacie care locuesc în provincie n'au sosit în localitate, comitetul de iniţiativă a campaniei a hotărât ca între 10 şi 15 Septembrie să aibă loc la Iaşi o întrunire studenţească la care se vor lua deciziile definitive.

Vor participa la această întrunire, pe lângă toţi studenţii farmacişti, şi profesorii facultăţii de medicină.

Un memoriu

După câte aflăm, un memoriu al studenţilor ieşeni în farmacie a parvenit d-lui dr. C. Angelescu, ministrul şcoalelor. D-sa ar fi avut o serie de consfătuiri cu propunătorii proectului de centralizare a învăţământului farmaceutic.

Cele ce s'au discutat nu se cunosc. Se afirmă însă că ministrul şcoalelor s'ar fi exprimat pentru revenirea asupra legei, prin care se desfiinţează facultatea ieşană de farmacie.

Isprăvile unor minori

Ttinerii G. Livov, Ignatinsky şi Peighiu în vrâstă de 14-16 ani, constituiţi în bandă au încercat să dea o lovitură la consulatul italian. Au fost însă prinşi asupra faptului.

S'a stabilit că precoci hoţi au la activul lor peste 20 spargeri şi furturi.

Ei au fost înaintaţi parchetului.

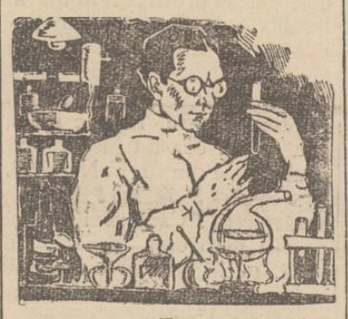

Atenţiune! Faceţi-vă analiza urinei care pentru medic constitue oglinda sănătăţii Dvs. Nu neglijaţi şi luaţi măsuri din timp. Vase speciale de colectat urina şi instrucţini vă stau la dispoziţie la Farmacia Dr. Beceanu Piaţa Halei Iaşi.

Cititi zilnic Opinia

REGIMUL dela INCHISOAREA DOFTANA
Un deţinut a încetat din viaţă

Buc. 21. — Din cauza regimului sever, deţinutul politic Francisk Pandor a încetat din viaţă în închisoarea Doftana.

D-nii avocaţi Petre Grozea şi Paul Moscovici s'au prezintat la d. secretar general al ministerului de justiţie, expunând situaţia dela Doftana şi anunţând că alţi trei deţinuţi de acolo se află în stare gravă.

Secretarul general dela justiţie a promis că se va face o anchetă.

A început activitatea la Teatrul Naţional
Solemnitatea de astăzi dimineaţă

La Teatrul Naţional, în sala de recepţii, a avut loc azi dimineaţă tradiţionala sfeştanie de începere a activităţii în vederea stagiunii 1934-1935.

Sun prezenţi: întregul personal artistic, tachnic şi administ.iv.

Preotul Leonte a oficiat un frumos serviciu religios,—binecuvântând apoi pe cei prezenţi, cărora le-a dorit spor la muncă.

D. S. Moscovescu-Teleajen, interimar la direcţia teatrului a rostit un cuvânt de bine.

D-sa a scuzat absenţa d-lui Emil Serghie, directorul instituţiei, care abea a putut pleca în concediu, fiind reţinut toată vara cu pregătirea bugetului a repertoriului etc.

A trasat apoi programul de lucru pentru prima parte a stagiunii, cerând tuturor muncă fără preget.

Trebuie o stagiune cu rezultate bune, întrucât din pricina vremurilor critice nu este exclus ca subvenţia Statului să fie diminuată.

Apoi, solemnitatea a luat sfirşit.

*

Mâne începe, oficial, repetiţiile. D. Ion Sava pune în studiu spectacolul de mare montare: „Androcles şi Leul" de G. B. Shaw.

D. George M. Zamfirescu va repeta tragedia: „Tatăl" de Stindberg.

Joi va începe lectura muzicală la operata „Vânzătorul de păsări" de Eyssler.

*

D. Adrian Pascu a terminat piesa: „Domniţa Zăpăciţa" care va constitui spectacolul inaugural la „Teatrul de copii", ciclu pe care d. Emil Serghie îl reintroduce în repertoriul teatrului...

p. grancea

Revizuirea funcţionarilor

Buc. 21.— Astăzi la ministerul de interne au continuat lucrările pentru revizuirea funcţionarilor.

Se afirmă că şase inspectori generali administrativi vor fi scoşi din serviciu, ca ilegal numiţi.

Accident de automobil la Repedea
Un plutonier grav rănit

Astăzi dimineaţă s'a produs un accident de automobil pe şoseaua Holboca-Iaşi. Maşina 541 Galaţi venia spre localitate încărcată cu mărfuri. Vehiculul era condus de şoferul Mihai Grigoriu, care în apropierea dealului de la Repedea a stopat brusc maşina, deoarece se rupsese o axă. Şoferul împreună cu proprietarul camionului au fost asvârliţi din camion, şi au scăpat cu leziuni uşoare.

Mai grav rănit este d. plut. maj. Teodor Toarbă, şeful postului de jandarmi din Poeni, care a fost călcat de automobil şi are picioarele fracturate.

Victima a fost adusă la spitalul Sf. Spiridon şi după ce i s'au dat primele îngrijiri, a fost transportată cu „Salvarea" la spitalul militar.

Biroul circulaţiei anchetează acest caz.

REP.

Plebiscitul a micşorat puterea lui Hitler
Impresia în Franţa şi Anglia

Londra 21. — Presa engleză susţine că hitlerismul îşi pierde mereu terenul în Germania. Niciodată un plebiscit n'a dat atâtea voturi contra.

„Daily Herald" susţine că a dispărut Hitler, profetul fanatic. El acceptă supremaţia armatei şi pregăteşte restauraţia monarhică.

Paris 21.—Ziarele relevă că consultarea poporului german n'a dat rezultatele aşteptate şi că ele nu dovedesc nimic. E o lovitură ratată care dovedeşte că autoritatea lui Hitler s'a micşorat. Pentru naţ-socialişti plebiscitul înseamnă o decepţie. Germania catolică tinde să reînvie.

Aventurile Marianei Lascăr
Un curios bilet de dragoste

Cunoscuta aventurieră ieşană Mariana Lascăr, eroina a zeci de încercări de sinucidere, a fost din nou arestată astă noapte în str. Carol. Ea a fost găsită pe la orele 2 noaptea într'un loc unde a stat neîntrerupt câteza ceasuri, pândind un necunoscut.

Sergentului care i-a cerut să se legitimeze, fata în loc de explicaţii, i-a înmânat un bilet pe care-l avea în poşetă, cuprinzând următoarele:

„Misterioasă necunoscută? Stăruinţa cu care ţii să mă cunoşti, m'a făcut curios să ştiu cine e acel suflet sdrobit, numai de o singură privire.

Aşa dar la ora 9 precis te aştept în primul colţ al grădinei Copou.

La revedere S."

Mariana Lascăr a fost adusă la biroul judiciar, pentru lămurirea noului ei roman de dragoste!

REP.

x ACCIDENT TRAGIC. — Ajutorul de şofer I. Merzliacov de'a maşina de curse Cetatea Albă-Şalo, se aplecase din maşină pentru a ridica un creion ce-i căzuse din buzunar. In clipa ceia o maşină ce venea din sens opus i-a retezat capul.

ANUL XXX No. 8202

ABONAMENTE

Lei 600 . . . . pe un an
„ 300 . . . . „ 6 luni
„ 150 . . . . „ 3 „

ATELIERELE TIPOGRAFICE
IAȘI. — STR. LĂPUȘNEANU 37

2 (doi) lei exemplarul

OPINIA

Ziar popular cotidian

JOI 23 AUGUST 1934

PREMII GRATUITE
Bon No. 27
OPINIA

LIPITORILE BUGETULUI

Cum trebuie să se aplice revizuirea funcționarilor

Se anunță că comisiunea specială ce pregătește la ministerul de interne lucrările pentru revizuirea funcționarilor, a decis să scoată din serviciu șase inspectori generali administrativi, ca ilegal numiți. Dacă această hotărâre va fi aplicată și dacă cei înlăturați nu vor fi înlocuiți cu „ai noștri", atunci măsura este cât se poate de nimerită.

Avem în toate serviciile publice, la ministere, la căile ferate, la poștă și la absolut toate instituțiile oficiale, prea mulți inspectori generali, inspectori, directori generali, directori, sub directori, șefi, sub-șefi, controlori, para-controlori și așa mai departe. In genere acești funcționari superiori sînt cu totul decorativi. Cel mult dacă în cabinetele lor cu fotolii de piele iscălesc vreo hârtie, sau dacă fac câte o inspecție la zile mari și atunci. pe lângă lefurile grase, adaogă tot felul de suplimente pentru deplasări, diurne și diverse cheltueli.

Astfel, în timp ce o armată de inspectori și directori „generali" suge din buget salarii de câte zeci de mii lei pe lună, în serviciile de reală utilitate publică se resimte lipsă de personal. E cazul situației de la căile ferate.

Sînt frânari și acari care muncesc câte 20 ceasuri neîntrerupt și sînt funcționari în stațiile mici (câte unul în fiece gară) care îndeplinesc în acelaș timp serviciul de impiegat de mișcare, de casier, de telegrafist, etc.

Bine înțeles, cazul de la c. f. r. e numai un exemplu. Aceiaș situație însă domnește la toate instituțiile publice. Slujbașul muncitor și trudit, cu două-trei mii de lei pe lună, suportă greul și e amenințat să someze ca ilegal numit, în timp ce directorii și inspectorii cu 15 și 20 mii lei lunar, lenevesc în birouri comode.

Aici trebuie să intervie bisturiul simplificării aparatului de stat, pentru a tăia tot putregaiul. Revizuirea funcționarilor trebuie să deschidă larg ușile cabinetelor luxoase și să dea afară toți trântorii și toate lipitorile prinse de ani de zile pe trupul vistieriei.

Asta trebuie să se facă. Dar întrebarea este : asta se va face ?.. *INT.*

Regele Boris și studenții

Regele Boris al Bulgariei a înființat anul acesta o mare colonie de vară pentru studenți.

Zilele trecute suveranul bulgar a vizitat colonia, unde studenții i-au făcut o entuziastă manifestație de simpatie, purtându l pe brațe.

A apărut și un monstru luminos !

Mare senzație în America

Din Washington se anunță că în timpul unor cercetări oceanografice, exploratorii americani Beebe și Baron au zărit în apă la o adâncime de 840 metri un monstru marin, care răspândea o lumină stranie. Acest animal are o mărime extraordinară, fiind — după declarațiile exploratorilor — cea mai mare jivină de apă cunoscută până în prezent. Monstrul n'a putut să fie fotografiat, întrucât a dispărut imediat ce zărise farul electric.

Cercetătorii s'au cufundat până la 920 metri, dar animalul n'a mai fost descoperit. In schimb au făcut alte constatări interesante.

— „Am văzut în adânc — spune exploratorul William Beebe — un număr considerabil de organisme vii și luminoase. Probabil monstrul este încărcat cu acești paraziți fosforescenți, care-i dau o strălucire deosebită. Ai impresia că animalul este înconjurat de o lumină colorată, foarte pitorească".

Bine înțeles cazul a provocat mare senzație peste ocean. Toate ziarele vorbesc despre „apariția fantastică a monstrului luminos". Și cum americanii sânt îndeosebi amatori de asemenea cazuri extraordinare, se anunță că se vor organiza noui expediții pentru explorarea apelor.

Nu știm însă, dacă „monstrul luminos" va fi dispus să primească această vizită !

DISCUȚII

Concursurile de admitere în școlile secundare

Cazul dela liceul militar din localitate

Concursul este un mijloc de selecție a valorilor, singurul care s'a găsit până acuma mai bun și mai practic.

In fiecare an se hotărăște numărul locurilor vacante pentru fiecare clasă și se publică data când va avea loc concursul, îndemnându-se lumea să se înscrie în termenul indicat. Condițiile de admitere precizează că examinarea se va face din materia clasei a IV-a de curs primar, sau a clasei precedente celeia pentru care concurează candidatul. Odată aceste lucruri hotărâte, lumea dă năvală din toate părțile, căci fiecare e dator să-și îngrijiască odraslele, asigurându-le viitorul prin educație și instrucție.

Dela războiu încoace se produce un fapt caracteristic vremurilor de criză prin care trecem: Școlile profesionale nu mai atrag concurenți ca altădată. De exemplu: la Școala Normală și Seminar, aproape în fiecare an se prezintă concurenți sub numărul locurilor vacante. Și când ne gândim că înainte de marele războiu, la aceste școli, pentru 30 40 locuri se prezentau 300-400 de candidați !

Lupta era grea. Câte zece pe un loc! Se putea face și selecție, cu mai multă trudă și imparțialitate din partea comisiunilor. Astăzi la aceste școli — din lipsă de concurenți — concursurile au ajuns o simplă formalitate. Cauza ? Părinții nu-și mai îndrumează copiii spre aceste școli din pricina marelor taxe și cheltueli imposibile de suportat mai ales de câtră pătura rurală. Apoi, ab[illegible]nții rămași fără posturi din pricina crizei — șomeuri intelectuali — umplu sufletul părinților de amărăciune, determinându-i să-și ție mai de grabă copiii la plug, decât să-i desrădăcineze și pe urmă să le plângă de milă privindu i cum bat zădarnic pela ușile autorităților, fără un pic de nădejde.

Dintre școlile speciale, doar școlile militare au mai rămas puncte de atracție pentru părinți. La cele 5 școli militare câte sunt pe întreaga țară, numărul concurenților sporește în fiecare an. Stăruințele sporesc și ele direct proporțional cu numărul concurenților.

Iată, la liceul militar din Iași, pentru cele câteva locuri a cl. I, III, IV și VI, numărul concurenților a trecut de cinci ute. Modul cum s'a desfășurat concursul aici a lăsat de dorit și unii dintre părinți, plini de indignare, au protestat înaintând memorii direct ministerului.

Chestiunile date de rezolvit la teze au fost bine alese, afară de matematici. La acest obiect, profesorii țin morț să-și arăte superioritatea ! Partea mai rea e că nu se pun de acord cu programa și depășesc adesea materia de pregătire a elevului. Așa s'a întâmplat acum la liceul militar din Iași.

La cl. I s'au dat 2 probleme, dintre care una, — aceea cu suprafața dreptunghiului — depășia materia clasei a IV-a primare în ceeace privește procedeul de urmat la rezolvire. Se aplica aici un procedeu asemănător cu altele întrebuințate la regula de asociație (privitor la proporționalitate); dar regula de asociație nu se mai învață în cl. IV-a primară dela 1924 de când s'a modificat legea și programa. Comisiunea n'a știut acest lucru ?

Totuși, la cl. I, elevii putând fi admiși și cu 4, rezultatul n'a fost așa de dezastruos ca la celelalte clase.

De exemplu, la cl. III-a, din 80 concurenți la teze, se declară admiși abia 11 pentru cele 40 de locuri ! La cl. IV-a, tot din 80, se admit numai 3.

La cl. III-a, teza de matematici a depășit materia învățată. Anul acesta, în cl. II-a de liceu, s'au învățat fracțiile ordinare și geometrie, dar nu s'a învățat regula de trei simple cu fracții ordinare și nici rapoarte și proporții. Acestea s'au învățat anul trecut în cl. II-a, căci în școlile noastre secundare e o întreagă harababură cu materia de învățământ pe clase și ani. Așa se

(Continuare în pagina II-a)

MICI DISTRACȚII...

O ideie

La primele exerciții de instrucție, recruții teteriști strălucesc prin... nepriceperea lor.

Plutonierul: Elevul Popescu, știi d-ta ce vasă-zică aia ideie ?

— Da! După Plato, în înalta lume intelectuală există concepții mai mari, care nu se pot desvolta îndeajuns în suflet, ci le diseacă numai mintea și din această cauză caută să le exteriorizeze...

— „Ei bine, întrerupe plutonierul, așează și arma cu o ideie mai la dreapta.

Epilog

Un vechi senator, cu prilejul vizitei la București a profesorului Voronoff, s'a supus unei operații de întinerire, numai cu condiția de a i se transplanta glanda de... taur.

Zilele acestea, un amic îl întreabă dacă operația a avut vre-un efect.

— „In parte da!.. N'am căpătat copii, dar în schimb am coarne !

Idem

Cercurile pariziene comentează cu mult haz, ultima ispravă a artistului George Milton, „regele șmecherilor".

In gara Grenoble, artistul a depus la biroul bagajelor două valize. Pe una era menționat „Imi aparține mie, George Milton, Paris; cealaltă avea însă următoarea simplă inscripție Idem" !

In tramvai

Domnul No. 1: Câtă lipsă de atenție și ce necrescuți sunt oamenii în ziua de azi...

Domnul No. 2: Bine, dar tocmai Dvs. v'a oferit locul liceanul de colo.

— *D-l No. 1:* Da, însă soția mea tot în picioare a rămas!..

In ultimele clipe

Itic e pe moarte și dictează testamentul:

— „Las 150.000 lei pentru spitale, 45.000 lei pentru azilele de bătrâni, 60.000 lei pentru clădirea unei case de sănătate și 100.000 lei pentru reconstrucția orfelinatului din str. Mârzescu.

— „Bine, dar n'ai aceștibani !

— „Ce ? Nici acum nu-mi dai voie să fiu galantom ?..

Nevasta vândută

pentru 100.000 lei

Un caz ciudat s'a petrecut în cartie ul Hoboken din New-York.

Un anume Richard Post, filatelist pasionat, dorind să cumpere niște mărci interesante și neavând bani, și-a vândut nevasta unui prieten al său Paul Herman, pentru suma de 900 dolari (aproape 100 mii lei). Curios este că femeia a acceptat acest târg, pre a satisface (declară ea!) pasiunea soțului.

Toți trei au fost arestați și trimiși în judecată. De asemenea a fost arestat și notarul, care a înregistrat acest contract imoral.

Divorsul și sprincenele

Un caz curios în Anglia

La Liverpool (Anglia) un anume Robert Smith a cerut să fie despărțit de nevastă pentru un motiv destul de original.

Soțul arată că femeia obișnuește să-și ciupească sprincenele și apoi să le vopsească cu creionul negru. Cum bărbatul nu poate suferi acest obiceiu, și-a rugat nevasta să renunțe la „corectarea sprincenelor". Soția n'a admis și astfel—după cunoscutele scene conjugale—s'a ajuns la acțiunea de despărțire.

Acum rămâne de văzut, dacu justiția engleză va admite divorsul din pricina sprincenelor bucălucașe !

DIN TOATA LUMEA

Miliardarii americani. — Până acum în runtea miliardarilor americani se afla celebrul nabab John Rockefeller. Ultima statistică arată însă că locul acestuia a fost ocupat de marele industriaș M. Mellon, care este astăzi cel mai bogat om din Statele-Unite.

Se menționează că Rockefeller a pierdut primul loc în galeria miliardarilor americani, din cauza donațiilor enorme făcute în scopuri științifice și caritabile. S'a calculat că totalul donațiilor lui Rockefeller se ridică la suma colosală de 780 milioane dolari, adică peste 70 miliarde lei.

In schimb însă, prin operele sale constructive, John Rockefeller, dacă nu mai este primul miliardar, a rămas totuș cel mai celebru dintre nababii americani.

*

Școală pentru câini. La Londra s'a înființat o școală specială pentru dresarea câinilor. Această școală posedă diferite secțiuni, unde animalele sânt instruite pentru a corespunde serviciului ce trebuie să îndeplinească.

Astfel există o secție unde câinii sânt învățați să păzească turmele de oi. Altă secție pentru câinii-detectivi. Alta pentru câini care trebuie să apară la spectacole de circ, etc.

Școala numără până acum 318 câni, care primesc zilnic două-trei ore de „lecții".

*

Un caz straniu s'a întâmplat la Jackson (Statele-Unite). Un anume Joe Taylor dorea să-și puie nevasta la încercare, spre a constata dacă-l iubește. Deaceia omul a simulat un accident pe un fluviu, fiind dat apoi ca dispărut în valuri.

După câtva timp însă, Taylor s'a reîntors acasă. Dar era prea târziu. Incercarea lui avusese un sfârșit tragic. El și-a găsit nevasta îngropată de câteva săptămâni la cimitir. Femeia, după ce aflase de dispariția dramatică a soțului, crezând că faptul e adevărat, s'a sinucis într'un moment de disperare.

Oricine își poate închipui remușcările imprudentului soț.

*

Flirtul interzis ! — Pe coasta Californiei există o mică stațiune balneară Yard-Beach.

Acolo, în toți anii, în timpul sezonului, se înregistrau numeroase divorsuri. Pentru a evita asemenea consecințe, direcția stațiunii a lipit afișe pe toate zidurile, anunțând că: „Flirtul e interzis".

Nu știm dacă dispoziția va fi respectată. Dar dacă se vor lua într'adevăr măsuri severe pentru interzicerea flirtului, atunci e de prevăzut că stațiunea va rămânea fără vizitatori !...

Cetiți în pag. 4-a

Ultima oră

FAPTE ȘI PĂRERI

Dansul amorului

și

Crima din strada Basarabiei

Dintre toate dansurile cunoscute în omenire, cel mai vechiu este dansul amorului. El datează de la alungarea din rai a D-lui și D-nei Adam, și se execută de parteneri, cari, de multe ori sunt din cele mai diferite clase și din cele mai deosebite vrâste.

Asia de ex: soția D-lui Ministru Z se poticnește și cade drept în brațele șefului de cabinet, Dl. Ministru, la rândul lui, nimerește în brațele deschise ale dactilografei de la cabinetul său particular.

Soția D-lui General Y alunecă în brațele unui Căpitanaș oarecare, sau chiar ale ordonanței vânjoase; iar Dl. General, în brațele soției aghiotantului său, ori în ale slujnicuței care-i face patul ș. a. m. d.

Urmând legea mișcării de rotație a soarelui, a lunei și a pământului, Dl. Bibi Hariton, tânăr student, băiat levent, teterist și monoclist, a dansat, ca un Jupiter cu Venus, eternul dans amoros, cu soția lui Gh. Tăplan, curier la Soc. de sondaje —Elena Tăplan— care, ca bucătăreasă cu luna la părinții lui, era angajată cu săptămâna, de Dl. Bibi —ocupat cu serviciul militar și cu prepararea examenelor de toamnă—ca să-i facă și să-i desfacă patul, în nopțile cu lună sau cu furtună, când elanul său de teterist vibrant avea nevoie de un calmant imediat și adequat...

Dar necioplitul ăla de bărbat, simțind că femeia lui—cu cununie— îl înșeală cu „conașul", și-a făcut, prostul inimă rea pentru un lucru așa de neînsemnat și așa de obișnuit, și socotind că odată ce Ileana lui nu mai ține la dânsul, nici viața lui nu mai are preț, s'a dus în ziua Sfintei Mării, să se îmbete, ca să u te rușinea și durerea ce-i strângeau inima ca într'un clește.

Venind pe la ora 2 după miezul nopței, acasă, dornic de o fărâmă de mângâere de care s'mția o adâncă nevoie în zbuciumul ce-i pustia sufletul, găsește odaia goală; —Ileana plecată... Unde ? la conașu, desigur... In goană aleargă în camera acestuia și-i găsește pe amândoi *tête à tête* — vorba vine...

Furia, durerea și indignarea îl fac să se repeadă și să-l apuce de gât pe donjuanul care i-a necinstit femeia. „Vino'ncoa să ne răfuim, tâlharule"...

Dar donjuanul care vroia să culeagă numai plăcerea, nu și riscurile inerte aventurilor amoroase, nu înțălege să răspundă cu luptă dreaptă ! El ia revolverul de pe măsuță și cu un singur glonte scapă de strânsoarea bărbatului terfelit, care se prăbușește la pământ cu pieptul găurit,—acel piept ce mirosia de singur a sudoare, dar care adăpostea o inimă cinstită și iubitoare...

Și astfel „lupta" a luat sfârșit, grație unei jucării mititele de oțel fin, care numai cu un glonte te scapă din ori ce încurcătură... Altfel, cine știe ce s'ar fi ales—Doamne ferește— cu „conașul" pus în grea cumpănă...

Poliția și Salvarea, sosite în grabă, n'au mai putut salva nici onoarea, nici viața nenorocitului Tăplan.

Ce răspunde Ileana la interogator ?

„Eram în camera conașului „ca să-i fac patul, când bărbatul meu a năvălit înăuntru și s'a repezit la conașu... „Intre mine și conașu n'a fost „și nici nu puteau să fie le„gături amoroase"...

Așa dar suntem lămuriți: bucătăreasa a venit să facă patul conașului *tocmai* la ora 2 din noapte, căci până atunci fusese ocupată cu prepararea armalelor pe a doua zi,— și dacă Tăplan tocmai *atunci* a dat buzna în odaie, a cui e vina ?

In ce privește legăturile amoroase, ele n'au existat din cauza ordonanței dată de S. P. P. M. R. M (Soc. pentru protecția moralității în Romănia Mare) care interzice strict ori ce relații între slugi și stăpâni, sau odraslele acestora... Poate că dacă Societatea asta și-ar fi ales alte ocupații—nu așa serioase — bietul Tăplan, azi n'ar zace în mormânt, ci s'ar bucura și el de viață ca ori ce viețuitoare de pe pământ, pe când așa—vorba aia: și bătut... și terfelit și omorât...

Dar ori ce am spune, nimeni nu-l mai poate învia. Să-i spunem dar, *odihnească-se în pace* și să ne ocupăm nitel de „erout" dramei, dl. Bibi Hariton.

Fiu de magistrat „înalt" — de la Inalta Curte de Casație — născut în zodie norocoasă, el n'a avut, de la naștere și până azi, nici o grijă și nici o greutate; taxe școlare, hrană, îmbrăcăminte, distracții, bani de buzunar, le-a avut toate de-a gata. El n'a muncit pentru a se întreține.

Singura i grijă au fost distracțiile — câte mai multe distracții. Așa sunt obiceiurile lumii bune din care face parte și Dl. Bibi.

Cu învățătura nu s'a prea obosit, dovadă, e că s'a înscris la Drept în loc să fi urmat Literile, Matematica sau alte ramuri care cer pregătire solidă în liceu și muncă serioasă n Universitate.

Dreptul și școala militară sunt refugiul celor ce vor să scape mai repede la o situație. Când ți-ai pustresa de Sublocotenent ai scăpat de ori ce griji, avansările vin de la sine —cu trecerea timpului—(Pentru excepții fac rezervele cuvenite).

In ce-l privește pe d. Bibi Hariton, Dreptul este cariera

Continuare în pagina II-a

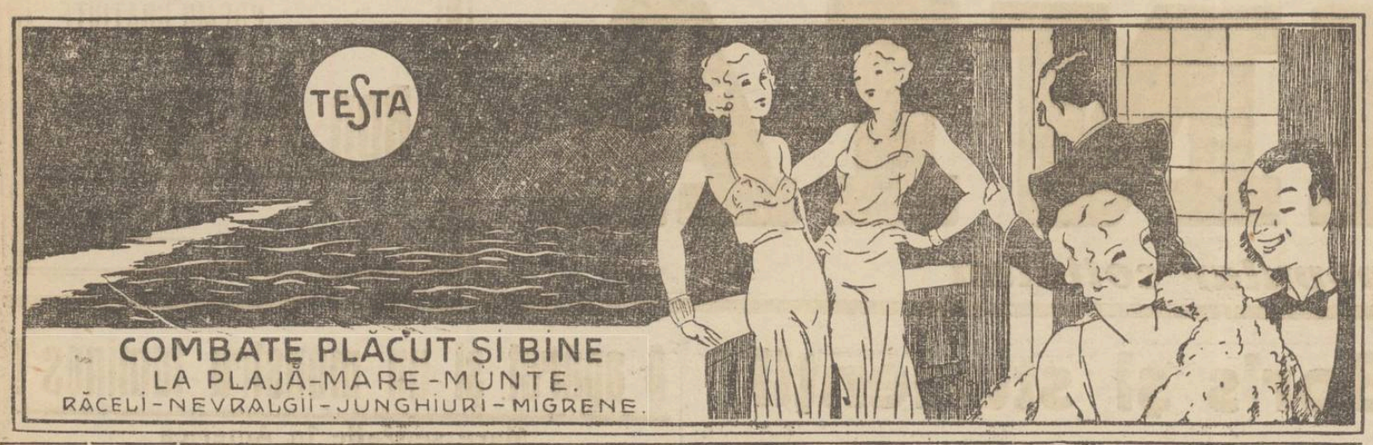

Liceul Ortodox de fete
„ELENA ODOBESCU"
— IAŞI, Str. Lascar Catargi No. 20 —
Liceu cu aceleaşi drepturi ca la Stat
EXTERNAT, INTERNAT ŞI SEMI-INTERNAT
Taxele foarte reduse
Pentru fiicele de funcţionari şi pensionari, plata în rate lunare. Examenul de admitere în clasa I-a începe la 1 Septembrie. Inscrieri şi reînscrieri, zilnic, între 10—12 a. m. şi 3—5 p. m. *Direcţiunea*

EVREI!
Procuraţi-vă pentru Roş Haşana şi Iom-Chipur un **MACHZOR** cu prima traducere românească. Un volum splendid legat 150 lei
ATIPOR prima traducere românească a rugăciunilor ce se spun la mormântul ce or scumpi (Maame Luşen) cuprinzând şi Izcor, Eil Mulei, Kaddiş, o tabelă cu zilele când se spune Izcor până la anul 1960 şi o tabelă pentru însemnarea zilelor de Iurţat.
Un volum de peste 100 pagini cu o frumoasă copertă simbolică 25 lei.
A se adresa autorului Şef rabin Dr. M. THENEN B-dul Carol 55 Brăila, prin mandat postal sau ramburs.

AZI la ROXY 2 mari filme franceze cu 12 şi 8 lei
Misterul Camerei Galbene
Al doilea film
PARFUMUL DOAMNEI IN NEGRU
Sily Simphonie şi Jurnalul complectează programul. Acelaş program dimineţile de Sâmbătă şi Duminică cu 8 şi 6 lei.

Doctor Mendel Avram
Medic de Spital
Boli Chirurgicale, Boli de femei, Mamoş
Cons. 8-10 a. m., 3-7 p. m.
str. I. C. Brătianu 120
(Etaj)

Grădina Pomul Verde
celebrul star mondial
Himan Prizant
joacă marele său succes
Cântăreţul de Jazz
cu preţuri populare
20-12 lei
Astăzi Mercuri 22 August
Regia, Himan Prizant
Dir gent, Kreisler
Orchestra jazz Sigally
Reţineţi biletele din vreme.

De vânzare
2 trăsuri pentru 1 şi 2 cai, tip docar basarabean
Str. Săvescu 14

Mulţumire publică

Aduc pe această cale vîile mele mulţumiri *D-lui Doctor Tzaicu* pentru deosebita îngrijire ce am avut în Sanatoriul D-sale, fiind operată cu mult succes de apendicită cronică.

Deasemenea mu'ţumesc d-lui Dr. Scharist. Graţie dumnealor sunt astăzi pe deplin vindecată.

Mulţumesc şi sorei Silvia şi întregului personal pentru modul civilizat cum se poartă cu bolnavii.

ETTY SCHWARTZ
Str. Costache Negri 37

DOCTORUL
OVIDIU CÓRDESCU
consultă zilnic pentru boli de
Nas, gât şi urechi
de la 4—7 p. m.
în str. Gh. Mârzescu 16

Spitalul de Boli mintale şi nervoase Socola Iaşi
PUBLICAŢIE

Se aduce la cunoştinţa celor interesaţi că în ziua de 18 Septembrie 1934, se vor ţine în localul spitalului Socola din com. Bucium jud. Iaşi, următoarele licitaţii publice:

1. La ora 9 dim. pentru aprovizionarea spit. Răducăneni-Bohotin jud. Fălciu, cu cantitatea de circa 72.000 kgr. pâine pe timp de un an.

2. La ora 10 dim. pentru aprovizionarea spitalului Răducăneni-Bohotin jud. Fălciu cu cantitatea de circa 15.000 kgr. carne pe timp de un an.

Licitaţiile se va ţine în cont. cu art. 88—110 din Legea Cont. Publice, reg. O. C. L. şi normele publicate în M. O. No. 127 din 4 Iunie 1931.

Toate persoanele care vor lua parte la aceste licitaţii, vor depune pe lângă ofertă şi o garanţie de 5% din valoarea furniturei oferite, iar oferta se va face numai în conf. cu caetul de sarcini, care poate fi văzut în fiecare zi de lucru la administraţia spitalului Socola Iaşi, între 8—13.

Costul acestei publicaţii va fi suportat de adjudecataru definitiv.

Medic Primar Director,
Dr. Ballif
No. 5253 9 August 1934

Cabinet dentar
I. GOLŢMAN
DENTIST
LUCRARI MODERNE
PREŢURI REDUSE
— Piaţa Unirei —
(colţ Cuza Vodă 62)
Intrarea prin boltă lângă Socec

DOCTOR
D. Brănişteanu
Asistent Universitar
— Medic de Spital —
Boli interne
(Roentgen-Diagnostic)
Consult: 2-5 şi după rendez-vous. Str. V. Conta 18

Epitropia Generală a Casei Spitalelor şi Opiciilor Sft. Spiridon Iaşi
PUBLICAŢIE

Se aduce la cunoştinţa celor interesaţi că în ziua de 10 Septembrie a.c. se va ţine în localul Epitropiei Generale a Casei Spitalelor şi Ospiciilor Sft. Spiridon, situat în Iaşi, str. I. C. Brătianu 144, licitaţie publică pentru concesionarea exploatărei jocurilor de noroc (cărţi, ruletă, bulă etc.) din staţiunea balneară Slănic jud. Bacău pe termen de 8-10 ani începător din sezonul balnear 1935.

Licitaţia se va ţine în conf. cu art. 88—110 inclusiv din Legea Contabilităţii Publice, O. C. L. normele publicate în M. O. Nr. 127 din 4 Iunie 1931 şi condiţiunile prevăzute în caetul de sarcini.

Toate persoanele care vor lua parte la licitaţie vor depune pe lângă ofertă şi o garanţie de *150.000 lei în numerar.*

Ofertele se vor face numai în conformitate cu caetul de sarcini, care poate fi văzut în fiecare zi, între orele 9—13 în localul Epitropiei, str. I. C. Brătianu Nr. 144.

DE INCHIRIAT de la Sft. Dumitru, în str. Sărărie No. 86 un apartament compus din 4 odăi, bucătărie, bae, pivniţă, magazie lemne, având instalaţie apă, canal. Singur în curte.

Concursurile de admitere în şcolile secundare

(Continuare din pag. I-a)

plică de ce elevi bine notaţi ea liceu, au căzut la teze şi nimeni din concurenţii cl. III-a n'a rezolvit în întregime problema.

După ce a depăşit programa şi materia, comisiunea a procedat şi neuman la corectarea tezelor, în ceeace priveşte aprecierile făcute cl. III şi IV-a. De altfel, s'ar fi întâmplat acelaş lucru şi la cl. I, dacă s'ar fi cerut la admitere me dia 6.

Apoi nu se poate să trânteşti pe toţi candidaţii pentru o stupidă de problemă din rezolvirea căreia nu se poate prevede ce ofiţeri de seamă vor ieşi în viitor dintre actualii concurenţi!

Mai era oralul. Aici se poate sta de vorbă cu elevul. Se puteau complecta aprecierile şi corecta erorile.

Pentru cl. I, în comisiune nu era nici un institutor, aşa cum prevede legea.

Profesorii secundari n'au mai cercetat programa cursului primar. Dar la celelalte clase? Enigmă. O enigmă care a produs destulă indignare.

O altă chestiune care a dat loc la fel de fel de interpretări din partea părinţilor, a fost aceea a fişelor individuale după metoda texţelor.

Foile cu răspunsuri, semnate de concurenţi, s'au adunat şi ataşat la dosarul concursului. Nu cumva—în felul acesta—a dispărut secretul tezelor? S'au întrebat mulţi şi pe drept cuvânt. Asupra acestei chestiuni nu vom face nici un fel de interpretare, pentru că nu vrem să jignim pe nimeni.

Ceeace remarcăm depe urma concursului, e că s'a călcat programa, s'a depăşit materia şi s'a procedat neuman în aprecieri. Aceste lucruri au fost arătate în memoriile şi protestele părinţilor şi o dovadă despre temeinicia lor, e că prin proces verbal — contrar deciziei ministeriale, comisiunea a mai admis la teză încă 9 elevi pentru cl. III-a cu media 5.50

Dacă s'ar proceda aşa la admitere în toate şcolile secundare, atunci concursul n'ar mai fi un mijloc de selecţie, ci doar un mijloc de trântială, după încasarea taxelor care sporesc mereu în fiecare an

CONST. ROLLEA

x D. Troteanu, cunoscutul profesor de artă decorativă la Academia de Bele-Arte. va expune pentru întâia oară la Iaşi o serie din admirabilele sale lucrări.

x **Comandaţi clişee la ziarul „Opinia".**

Acţiunea averescanilor în toată ţara

O întrunire la Iaşi. — Va participa şi mareşalul Averescu — — Un manifest lămuritor. — Ce ne declară d. Petre Pogonat

Se ştie că Mareşalul Averescu a pornit o campanie de întruniri în toată ţara, fixând şi la Iaşi pentru luna Octombrie, o mare întrunire.

Pentru a ne edifica asupra acestei acţiuni, ne-am adresat d-lui Petre Pogonat, şeful averescanilor ieşeni.

Situaţia ţării şi chestia Skoda

— „Am aşteptat să se facă dreptate, ne spune d. Pogonat. Vedem însă că ea întârzie să vină şi că pe fiecare zi ce trece, datoriile şi greutăţile înglodează tot mai mult ţara.

Războiul a adus sărăcie şi necazuri şi s'a crezut că lui se datoresc greutăţile noastre de acum. Dar s'au descoperit fraude imense, de sute şi mii de milioane, în afacerea Skoda, unde s'a plătit armamentul ce s'a cumpărat pentru apărarea ţării, îndoit mai scump de cum îl cumpărase dela aceiaş societate, Serbia. Şi s'a plătit de către statul român, mai mult decât ceruse însăşi Societatea Skoda cu 1400 de milioane, adaos peste cost, sumă ce a fost împărţită între oamenii politici ce guvernau ţara pe atunci: guvernul naţional-ţărănesc. Banii aceştia au fost trecuţi în spatele ţării.

Pe tot cuprinsul ţării perceptorii îşi încarcă genţile cu chitanţe noui, nu pentru a plăti arme şi tunuri, ci pentru a plăti miliardele împărţite ca bacşiş de guvernul Skodei.

Oamenii cari au făcut aceasta au hoţit ţara întreagă; ceiace a făcut să se micşoreze bucăţica de pâne a orfanilor şi văduvelor. Au sporit cerşetorii şi muritorii de foame".

Acţiunea averescanilor

In continuare d. Pogonat ironizează activitatea grupului

D. P. Pogonat

H. şi critică pe acei demnitari care întreprind călătorii de plăcere în străinătate cu automobilele ţării.

— „Textele despre furt şi jefuire, din codul penal spune şeful averescanilor ieşeni, trebuie să se aplice nu numai pungaşului care taie de la brâu punga cetăţeanului la hală, ci şi pungaşului cari taie de la brâu toate pungile din ţară şi o lasă săracă cu zeci de generaţii de copii, cari vor veni după noi.

„Ţara este acum săracă cum n'a fost niciodată. Trebuie guvernată cu mare milă şi cu mare înţelepciune.

Acestea sunt motivele pentru cari d. Mareşal Averescu a hotărît să facă cu partidul său o serie de întruniri în ţară. Regele să vadă că ţara vrea un guvern cuminte şi econom, cu folos pentru ţărănime, aşa cum au fost amândouă guvernări ale partidului poporului.

„M. S. Regele să audă înşiruirea tuturor greşelilor politice ce s'au făcut, spusă această înşiruire de cel mai înţelept şi de cel mai bun om politic din câţi are ţara astăzi; căci d. mareşal Averescu le va spune să fie auzite de întreaga ţară şi de Regele ei. Să se mişte ţara; să tragă învăţăminte Regele. Venite de la Mareşal, cuvintele trebue să aibă crezare".

Un manifest

Dealtfel, ne mai spune d. Pogonat, organizaţia de Iaşi va scoate zilele acestea un manifest cuprinzând lămuririle de mai sus. După cât suntem informaţi, marea întrunire care se va ţine la Iaşi şi la care va participa şi d. Mareşal Averescu şi toţi fruntaşii partidului, va avea loc probabil în ziua de 14 Octombrie.

Z. Dessmond

Tren cu emigranţi

spre Palestina

Astă noapte a trecut prin gara Paşcani un tren special cu emigranţi evrei din Polonia şi Germania.

Ei se vor îmbarca în portul Constanţa pe vaporul „Polonia", plecând spre Palestina.

Majoritatea emigranţilor sânt haluţimi.

Informaţii

x *In legătură cu acordurile încheiate la Paris cu creditorii străini, se precizează că statul nostru a obţinut pentru trei ani o reducere de cinci miliarde 898 milioane lei din cuponul datoriei publice.*

x D. avocat Richard Hutschneker, azi stabilit în Capitală, a petrecut două zile în localitate.

Cunoscutul avocat a revăzut Iaşul cu multă dragoste.

x D. inspector general I. A. Botez a fost însărcinat să inspecteze judeţele pendinte de regiunea agricolă Iaşi, pentru verificarea bugetelor păşunelor comunale.

x *La Piatra Neamţ* „Opinia" se găseşte de vânzare zilnic şi la depozitul de ziare Poplingher.

Un dig pe malul Jijiei

pentru evitarea revărsărilor

După cum se ştie, în ultimii ani s'au produs inundaţii în judeţ, mai ales în comunele Aroneanu, Golăeşti, etc., din cauza revărsării râului Jijia.

Locuitorii din împrejurimi au intervenit la d. Tirel Zipa, prefectul judeţului, spre a se lua măsuri pentru preîntâmpinarea inundaţiilor.

D. prefect Zipa a promis tot sprijinul.

Astfel astă-zi dimineaţă o comisiune de ingineri a plecat la Golăeşti şi Aroneanu, spre a studia terenul.

Deasemenea a plecat la faţa locului şi d. Alexandru Zipa.

Incă în cursul acestei luni se va construi un dig puternic pe o porţiune însemnată dealungul malului Jijiei, spre a apăra numitele comune de inundaţii.

x Primim la redacţie No. 2 din „Iaşul", buletinul cercului ieşenilor din Bucureşti. Numărul este închinat marelui istoric A. D. Xenopol.

x D. inginer Cezar Cristea a tipărit într'o broşură conferinţa d-sale despre Vasile Pârvan şi V. Bogrea.

Vom trimite sare în Rusia sovietică

La Tg. Ocna au sosit trei ingineri şi doi geologi, care au făcut diverse cercetări în vederea posibilităţilor de a se exploata o cantitate de 55 mii tone de sare pentru Rusia sovietică.

Urmează a se întocmi un raport către organele în drept, pentru a se pune la dispoziţie braţele de muncă necesare programului de lucru la saline.

Transporturile de sare vor fi probabil primele transporturi ce vor pleca de la noi spre Rusia.

Solemnitatea sfinţirei drapelului

societăţei „Montefiore" din Vaslui

Vaslui.— Cu un deosebit fast s'a organizat în localitate în prezenţa d-lor general I. Râşcanu, fost ministru, colonel Löhr comand. garnizoanei primar Ţaicu, avocat C. Moisescu naşul drapelului, Ciurăscu directorul prefecturei, M. Vasiliu poliţai, M. Zingher ajutor de primar, A. Braunstein secret. g-ral al comunit. evreeşti, Gh. Stoian director de liceu, M. Z. Nistor cons. judeţian, Dr. Bănăreanu, avocat Solomon, preşedinţii tuturor societăţilor de bine faceri dimpreună cu drapelele şi câte o delegaţie, D. Voghel preşed. soc. „Montefiore" din preună cu întregul comitet, precum şi a unei numeroase asistente, festivitatea sfinţirei drapelului societăţei de bine facere „Montefiore" a meserialiştilor evrei din localitate.

La orele 10 dimineaţă s'a oficiat în templul „Assey Tow" de către rabinul Rabinovici, şi cantorul M. Litchi un serviciu divin pentru sănătatea M. S. Regelui, urmând apoi serviciul religios pentru sfinţirea drapelului, după care rabinul Rabinovici arată însemnătatea acestei societăţi de binefacere, predând steagul sfinţit d-lui avocat C. Moisescu, care este naşul drapelului.

Au luat apoi cuvântul d-nii: avocat C. Moisescu, D. Ţaicu primar, general I. Răşcanu, Ciorăscu direct. prefecturei, şi studentul Safer. Oratorii au arătat frumoasele scopuri ale societăţei „Montefiore", care este cunoscută în localitate pentru opere de binefacere şi ajutoarele acordate nevoieşilor în decursul celor 25 ani de existenţă.

După terminarea solemnităţei sfinţirei drapelului, asistenţa dimpreună cu societăţile şi drapelele, încolonându-se în frunte cu muzica militară a Reg. 25 Inf. „Mareşal-Prezan", a parcurs străzile: Ştefan cel Mare, I. C. Brătianu, Principile Nicolae şi Hagi Kiriac, îndreptându-se înspre localul şcoalei primare israelito-române „Assey-Tow" unde s'a servit o masă tuturor invitaţilor de către comitetul societăţei Montefiore.

Aici s'a toastat pentru sănătatea M. S. Regelui şi pentru propăşirea societăţei scoţându-se în evidenţă meritele fondatorilor şi actualilor conducători. La sfârşit a răspuns d. D. Voghel, preşedintele soc. „Montefiore", care a mulţumit tuturor.

CALEX

x **Dr. Brener** *specialist mamoş*, boli de femei. Cons. 2—6 d.a. str. Lăpuneanu.

Dansul amorului

(Continunare din pagina I-a)

care-i convine mai bine: cu relaţiile sociale ale babaculei, intră în magistratură, unde avansările se fac cu *rapidul*, care, de şi s'a desfiinţat la C. F. R.-eu, se menţine în magistratură.

Acolo, odată intrat, viaţa curge lină şi senină într'un *dolce farniente* neîntrerupt: stai pe fotoliu comod şi asculţi 3—4 oare pe zi—dar nu chiar în toate zilele—pledoariile avocaţilor, şi apoi hotărăşti cum îţi vine la socoteală.

Hotărârea nu eşti ţinut s'o motivezi; asta-i treaba ajutorului de grefă care a luat parte la şedinţă; apoi cu trecerea timpului — *solo tractu temporis*—avansezi şi iar avansezi; iar viaţa curge lină şi senină, într'un dolce farniente întrerupt numai de scoaterea la pensie. Ei, dar până atunci mai este timp. (Toate rezervele pentru magistraţi meriţuoşi).

Iar dacă d. Bibi are aplicaţie pentru diplomaţie, în cazul ăsta, postul de „Prim secretar de legaţie" fără îndoială că i s'a rezervat, în vederea trecerii licenţei.

Deci fiindcă puterile intelectuale nu şi le-a epuizat în muncă excesivă, iar cele fizice i-au rămas intacte, graţie traiului uşor ce a dus până'n prezent, dl. Bibi nu s'a prea obosit să discearnă noţiunile de moral şi imoral; permis şi nepermis; drept şi nedrept. N'a stat să mediteze că femeia unui om, fie el şi Gheorghe Tăplan, e *numai* a acestuia, şi nimărui nu-i e permis să-l necinstească şi să-i distrugă viaţa.

Ai nevoie de o femeie? Intinde mâna şi vei apuca, nu una, ci zece, două zeci; dar nu lua femeia altuia; ia una liberă sau pe aceia al cărei bărbat nu se „formalizează" ca Tăplan, care a plătit cu viaţa neghiobia de a cere socoteală celui care i-a necinstit femeia.

Tăplan n'a ştiut şi n'a vrut să ştie că în cetatea lui Bucur, desfrâul şi turpitudinile de tot soiul sunt hrana „sufletească" a lumei bune, zisă şi *înalta societate*...

El a vrut ca femeia lui legitimă să fie numai a lui; a vrut...

Dar domnişorii trăiţi în belşug şi plăceri se „anfişază" de pretenţiile tuturor Tăplanilor neghiobi şi-şi continuă viaţa de huzur, care este privilegiul rangului social al părinţilor iubitori şi a toate îngăduitori...

Astai-i din pricină că acţiunile individului sunt lipsite de legătură sufletească şi socială cu ceilalţi oameni, neavând un suport afectiv.

Lipseşte sentimentul umanitarist, respectul persoanei altuia şi a drepturilor lui. In epoca celui mai mare progres ştiinţific, oamenii au ajuns la un punct morbid al vieţii sociale şi sufleteşti.

Meschini, egoişti, lipsiţi de orizont moral şi de ori ce preocupări idealiste, se întrec într'o goană furioasă după situaţii nemuncite şi nemeritate; sunt sclavii interesului material şi ai plăcerilor de tot felul, pentru care calcă în picioare simţul de demnitate şi de moralitate care a dispărut—pentru foarte multă vreme.

Cu atât mai rău şi pentru noi şi pentru cei cari vin după noi.

CONST. LEON
Avocat

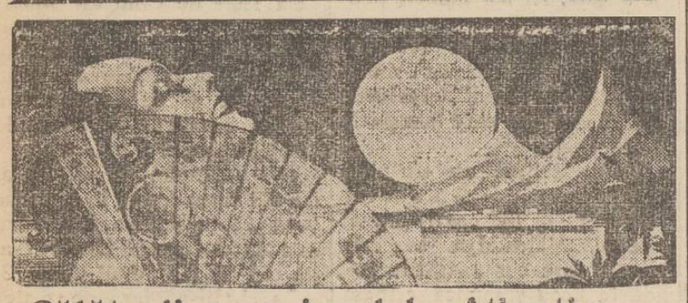

Călătorii spre insulele Atlantice

Voiajaţi în toamna anului 1934, spre insulele: Baleare Madeire, Azore, Canare, Wight etc. cu admirabilele vapoare ale Societăţii
Hamburg-Amerika Linie
Trei plecări şi anume:
6—27 Septembrie cu neîntrecutul vas „Oceana"
Preţuri dela 18.000 lei în sus.
6—21 Octombrie cu admirabila Milwaukee
Preţuri dela 12.000 lei în sus.
3—18 Noembrie cu minunatul vapor „Milwaukee"
Preţuri dela 12.000 lei în sus.
Prospecte detaliate şi înscriereri la
HAMBURG-AMERIKA LINIE IAŞI Str. Lăpuşneanu 20
Telefon 134

AUTOMOBIL FORD
închis în perfectă stare, cauciucuri noui, vând preţ convenabil.
Ionescu, str. Păcurari 45.

Puteți face plaja fără grijă

și vă puteți bronza la soare cum și la aer liber numai dacă vă masați mai întâi radical cu Crema Nivea sau Uleiul Nivea. „Nivea" micșorează pericolul arsurilor solare, dând pielei o superbă culoare bronzată.

Cu **NIVEA** la aer și soare

Crema Nivea: Lei 16.— — 72.—
Uleiul Nivea: Lei 55.— și 85.—
Beiersdorf & Co. S. A. R., Brașov

ANCHETELE „OPINIEI"

Comercianți, funcționari și meseriași

din cartierul Brătianu

Coloniale și mezeluri. — Concurența engrosiștilor. — Comerț și poezie „Regele reclamelor" — Atelierul de clopote

După o peregrinare de aproape trei săptămâni prin cartierul Sf. Spiridon, am ajuns astăzi să redactăm reportajul final, cu ultimele aspecte și amănunte culese.

Desigur că am făcut și multe omisiuni—și încă destul de importante—pentru care nu ni se poate face însă nici o imputare.

In limita spațiului și a informațiunilor căpătate am înregistrat tot și pe toți, fără excepțiuni, punând pe cel mic alături de cel mare (vorbesc de negustori și magazine) și avem certitudinea că am adus cartierului anchetat un serviciu real.

Dela un capăt la altul

Pentru a vedea ce mai este de spus, am hotărât să parcurgem strada Brătianu dela un capăt la altul.

Trecem în revistă băcăniile pe care le-am omis până în prezent; băcănii îndeajuns de frumoase și de bine asortate.

Vizităm în treacăt «Consumul pieții» un vechi magazin, la d. Solomon Liber care ține în localul în care era pe vremuri celebra cârciumă „Bachus"; la Valdman, M. Schapira, „La Isac", etc.

Contravențiile

Ne oprim la magazinul de coloniale și delicatese (așa scrie firma) al d-lui Somon Valdman. Un magazin suficient de elegant aranjat.

D. Valdman ne subliniază faptul că autoritățile pun prea mult zel în a amenda pe comercianți în ceiace privește orarul de lucru, vizând prin aceasta Camera de muncă.

Comerciantul ne arată că a primit o citație la judecătoria Camerei de muncă, figurând ca inculpat fără a ști măcar de ce.

Se prea poate ca unii să facă abuz de autoritate. Se impune controlul autorităților.

Concurența

D. Valdman ne arată că unii băcani fac o concurență neserioasă, afișând asemenea prețuri la unele articole încât negustorii nu pot obține vreun câștig.

— „Clientul știe prețul la toate articolele. Nu-i ca la alte branșe să poți prinde un franc. După cum vezi nu prea stăm pe roze".

Negustorul se laudă totuș de o clientelă bună.

*

Mai facem un popas „La Isac", proprietatea d-lui Isac Solomon, un magazin situat peste drum de muzeu.

D. Solomon e un negustor simpatic la chip, fost pe vremuri brânzar, ajuns prin evoluție băcan.

D. Solomon se laudă că deși tânăr, a întrecut pe mulți dintre băcanii bătrâni.

Clandestinismul

In dreptul pieții Sft. Spiridon întâlnesc pe d. Ștefan Buinciuc, proprietarul unei fabrici de mezeluri, a cărei desfacere e un magazin destul de elegant în dreptul brutăriei d-lui Chiuca.

D. Buinciuc ne arată că acest comerț este mult lovit de faptul că se introduc mărfuri în mod clandestin, mărfuri de calitate inferioară cari prejudiciază pe fabricanții și comercianții ieșeni.

Magazinul d-lui Buinciuc se prezintă în condițiuni higienice ireproșabile.

In ceiace privește prețurile comerciantul ne informează că salamul și celelalte mezeluri se vând între 20—25 lei kgr.

Fabrica d-lui Buinciuc este situată în str. Ciric.

Sticlăriile

sunt mai puțin reprezentate în cartier. Singura sticlărie mai importantă este aceia a d-lui Mendel David, sub emblema „La Știer.

Comerciantul ne informează că primește mărfurile direct de la sursă: Cehoslovacia, Polonia, Putna, Azuga etc.

E un magazin care rivalizează cu sticlăriile din centru.

Muză și... comerț

Anchetând magazinele de manufactură, am omis să ne oprim în raionul „central", unde sunt situate magazinele „Barasch", „La Ruleta", „Bazarul Popular" „Ghemul roș", Flis, etc.

Aici în afară de comercianți simpatici, mai sunt și funcționari originali.

„La ghemul roș" (emblemă pusă probabil pentrucă în magazin este un funcționar cam „blond" d. Gust) zăresc pe d. David Schvartz, un concurent al nostru, care scrie articole pasionate la „Tribuna proletară a ziarului „Ziua"; iar la „Bazar Popular" d. David Simon, un tânăr care are câteva caete cu versuri bune—după spuse celor cari le-au cetit.

„La Ruleta"

este un magazin cochet și atrăgător, al cărui proprietar este un simpatic comerciant d. Marcel Rozner, fost consilier al Camerei de comerț, actualmente membru în comisia interimară a Asigurărilor Sociale.

D. Marcel Rozner ne menționează faptul că engrosiștii fac o concurență neloaială detailiștilor, prin aceia că vând cu metrul la particulari.

Măsuri

D. Rozner crede că se impune o acțiune din partea detailiștilor, spre a stăvili această stare de lucruri cu totul dăunătoare comerțului.

In acest scop comercianții vor face o intervenție la d. Iancu Zippa, președintele Camerei de Comerț, spre a se purcede la o înțelegere cu engrosiștii ieșeni.

Alte soluri de comerț

Mai departe trecem în revistă comerțul cu racle. O serie întreagă de prăvălii după „pompele funebre" cari etalează sicrie și așteaptă... clienții.

Mai trecem pe la magazine de ferărie „Ferum", frații Wachtel, Goldenberg, „Oțelul", Glicman, etc.

Ne oprim apoi la faimosul local „Șapte gâște", „La năvala" și altele.

Un... „rege"

Să nu vă pară de mirare. Ca final trebue să anunțăm și pe asta. Strada Brătianu este reședința unui... „rege"... Este vorba de d. Leon Goldenberg ceasornicarul, supranumit în cartier „regele reclamelor".

Trecând pe acolo, nu se putea să nu intri și pe la dânsul.

Deosebit de satisfăcut de vizita noastră, d. Goldenberg, se oferă să ne stea la dispoziție „o zi și o noapte", numai ca să fie pe deplin înțeles.

D. Goldenberg și... reclamele

Cred că nu-i nevoe s'o mai spun. D. Goldenberg este un pasionat al reclamelor.

Până acum a anunțat de vreo 10 ori că a fost asasinat, că a fost mistuit de incendiu; că l-a pus în dilemă pe Hitler și câte altele, numai pentru a atrage atenția asupra prăveliei.

Să nu vă pară curios dacă într'o zi veți citi în gazete „Leon G. comandantul unui batalion de asalt și prieten al d-lui Hitler.

D. Goldenberg face reclame cu adevărat americănești".

Folosul reclamelor

spune d. Goldenberg, este de neprețuit și ori cât m'ar costa reclamele voi fi în câștig. Ca să poți să faci reclamă, trebue natural să fii stăpân pe meserie, pentru că altfel te compromiți. Faci reclamă, vine lume și dacă constată că nu te pricepi... atunci devii un celebru... cârpaci!".

D. Goldenberg ne informează că acea parte de cartier aproape nu activează de loc. Numai prăvălia d-sale care mai aduce ceva mișcare!...

Literatură ceasornicărească

D. Goldenberg ne spune că are în preparație o... broșură privind o serie de amănunte interesante în legătu ă cu ceasornicăria. Cartea va apare peste câteva săptămâni, mai aflăm că d. Goldenberg cumpără aur pentru un frate de al d-sale, care are o turnătorie de aur în America.

Clopote și sfeșnice

Inaintând, trecem pe la prezicătorul Gandhi, care are geamul acoperit de afișe-reclame.

Ne oprim apoi la d. Pascu Ghetler, fabricant de clopote.

Este cel mai vechi în această profesiune (meserie moștenită) și e prietenul tuturor preoților din județ.

L-am tras de d-... limbă pe d. Pascu și ne-a spus câteva amănunte din viața făurarilor de clopote pe cari nu le putem reda acum, datorită spațiului limitat.

Cu acestea ne luăm rămas bun dela cartierul Brătianu.

Pe mâine vom publica o anchetă la Abatorul local.

Z. Dessmond

Mișcare în personalul poliției ieșene

Incepând de azi a intrat în vigoare noua schimbare în poliția ieșană, care cuprinde următoarea repartizare:

D. V. Gasparovici a fost numit șeful biuroului administrativ, d. comisar I. Stroian conducătorul biuroului de proceduri, d. Marcu Simu a fost detașat dela Hotin la Iași și însărcinat cu conducerea comisariatului gării, d. P. Bobeica a fost delegat șeful biuroului judiciar, dl. comisar ajutor Daulja a fost detașat din nou la Iași la circ. III-a, iar d. comisar Coman Păun afost delegat cu conducerea circ. V-a poliție.

In personalul ad tiv a intervenit următoarea modificare: D-na Olga Donciu, impiegată, a fost transferată de la secțiunea administrativă la biroul de siguranță, iar în locul ei a fost numit d. Butnaru.

Pentru 2 lei!

Orhei 22. Judecătorul com. Uslea (Orhei) trimițând un băiat la băcănia Rabinovici să cumpere zahăr, băcanul i-a luat mai mult cu 2 lei la kgr.

Pentru acest fapt, băcanul a fost condamnat la 10.000 lei amendă.

Ne-având de unde să plătească, pedeapsa i-a fost transformată în 6 luni închisoare.

x **Crema Miraculoasă** distruge petele de pe obraz, albește și catifelează pielea, dându-i o fineță deosebită și un parfum delicios. Depozit Farmacia Dr. Ratianu, str. Cuza Vodă 48. Se trimite contra ramburs ori unde se cere.

NUMAI 6 ZILE

ne mai despart și putem scăpa de criză

cu lei 625

costul unei optimi la Clasa V-a puteți deveni unul din fericiții câștigători ai celei mai norocoase colecturi:

BANCA EMANOIL MARCOVICI

care a adus fericirea în atâtea case.

La 28 August începe tragerea cea mare a Clasei a V-a care ține până la 26 Septembrie și împarte câștiguri de

185 MILIOANE

Nu scăpați momentul, care poate fi hotărâtor pentru fericirea dv.

Treceți chiar azi pe la

„COLECTURA NOROCULUI"

BANCA EMANOIL MARCOVICI—Iași

Strada Ștefan cel Mare 15

Gimnaziul din Pașcani

se transformă în liceu

Pașani 22.— In orașul nostru funcționează de mai mult timp un gimnaziu mixt.

Deoarece elevii înscriși la acest gimnaziu sânt în număr destul de apreciabil, s'au făcut intervențiuni să se înființeze un liceu.

Ministerul instrucțiuniei a aprobat, ca începând din anul aces a să se creeze în fiecare an câte o clasă, până se va complecta liceul.

In toamna anului curent va lua ființă c'asa V-a.

Cât privește gimnaziul de fete, din Pașcani, el va fi transformat în școală profesională.

Caz de sugestie într'un cimitir

Cum a fost de-gropată o moartă

Brașov 22. — In com. Sălcele, jud. Brașov, a încetat din viață femeia Suzana Marșanela, care suferea de cord. A doua zi după înmormântare, rudele ducându-se la mormântul decedatei, au avut impresia că aud gemete de sub pământ.

Rudele crezând că au îngropat femeia de vie, au început operația de deshumare a cadavrului. Trecând niște jandarmi pe-acolo au oprit lucrul înștiințând parchetul, care a trimis un reprezentant.

Când s'a procedat la deshumarea, s'a constatat că moarta era în poziție normală și că totul se datorește unei simple sugestii.

Parchetul a dispus arestarea rudelor moartei, acuzându-i de profanare de morminte și răspândire de svonuri ce tind la turburarea liniștei publice.

Se mărește sanatorul dela Bârnova

Lupta contra tuberculozei. — Paturile pentru bolnavi — Activitatea ligii anti-tuberculoase

Sanatorul Bârnova a fost ieri vizitat de d. Balș președintele „Crucei Roșii" din România și membru în consiliul Ligei antituberculoase, precum și de d. general Filitti, inspector general al ligei.

După inspecția de rigoare au studiat la fața locului împreună cu d. dr. Corneliu Gancevici, medicul șef al sanatoriului, amplasamentul viitoarelor construcțiuni ce se vor efectua în campania anului 1935 la Bârnova.

Desigur, am profitat de această ocazie, pentru a solicita câte-va date relative la activitatea ligei și a proectelor pentru viitorul cel mai apropiat.

O activitate spornică

— „Printre primele efecte ale activității ligei, ne declară d. Balș, este că în primul an al acestei activități numărul paturilor s'a mărit mult. De unde până anul acesta aveam aproape 2400 de paturi pentru tratarea bolnavilor, anul 1935 ne va apuca cu 3600 paturi.

Desigur că ne am limitat numai la mărirea sanatoriilor vechi, singura posibilitate de altfel de a lucra cu economie și folos.

Este puțin și asta în raport cu ceiace necesită o combatere a tuberculozei, întrucât am avea nevoie de 50-60,000 de paturi;—totuși considerăm acest început destul de satisfăcător.

Proecte de lucru

— „*Putem anunța în mod precis că în bugetul nostru, printre cele mai apropiate proecte de lucru, este și mărirea și modernizarea sanatorului Bârnova, care va începe chiar în primăvara anului viitor.*

Ne este foarte greu să facem prognosticuri asupra activității noastre, întrucât această activitate depinde de un amănunt destul de luat în seamă: fondurile ce ne sunt puse la dispoziție cu foarte multă sgârcenie.

Venituri

— „Astăzi liga însă are surse care dacă sunt mici în raport cu activitatea ce ni se cere s'o desfășurăm, în schimb sunt din cele mai sigure. Astfel printre veniturile noastre, pe lângă cele provenite din participațiile „Asigurărilor Sociale" și a diferitelor așezăminte de ajutor reciproc (Casa Muncii C. F. R. C. A. M., Societățile de funcționari ai statului, municipii, etc.), sânt cele 60 la sută din venitul loteriei de stat și 4 la sută din veniturile impozitului asupra alcoolului și a taxelor pentru articole de lux și toaletă.

Totuși cel mai important venit ne este colaborarea sârguincioasă și spornică a medicilor noștri conducători de sanatorii".

Cu aceste spuse d. Balș și-a încheiat interesantele declarațiuni, continuindu-și apoi împreună cu d-nii gen. Filitti și dr. Gancevici, studiile planurilor și locului. L. M.

O anchetă parlamentară

pentru cercetarea afacerii Stewart

Se cunoaște cazul contractului Stewart, de pe urma căruia statul nostru a fost obligat să plătească despăgubiri de 55 milioane lei.

In fața acestei situații, se afirmă că guvernul a luat hotărârea, pe baza legii puterilor depline, să instituie o comisie de anchetă parlamentară, care să cerceteze condițiile în care s'au dus tratativele și s'a semnat contractul Stewart.

Această comisie ar urma să înceapă să activeze la 15 Septembrie.

Dat fiind că în afacerea Stewart vor fi implicate câteva personalități de mâna întâia din partidul național-țărănesc, se poate prevedea o nouă serie de scandaluri.

x **Contra durerilor musculare, articulare, sciatice** de natură reumatică sau gutoasă, întrebuințați **Frantzbrandvein Mentoformic Dr. Ratianu** aprobat de Consiliul Sanitar Superior. Alină durerile redând buna dispoziție. Depozit Farmacia Dr. Ratianu Iași, Cuza Vodă 48.

Cititi zilnic Opinia

EVA WEXLER
CAROL LEIBOVICI
Logoditi
Iași

INFORMAȚIUNI

x LA GALAȚI zilele acestea a luat ființă „Garda Iuliu Maniu" pusă sub conducerea d-lui Gică Simionescu, frunțaș național-țărănist.

Din actul de constituire a acestei organizațiuni, reese că garda a luat ființă pentru apărarea persoanei fizice și morale a d-lui Iuliu Maniu contra denigrărilor și tendinței de asasinat moral.

x Locuitorii șoselei Sărărie reamintesc pe această cale d-lui primar Osvald Racovițză promisiunea că va repara trotuarele ce leagă această șosea cu str. Cerchez.

x La 1 Sept. crt. apare noul volum al publicistului Jean Pascal, redactor la ziarul „Lumea".

Cartea va cuprinde un ciclu de nuvele cu substrat social, și se va numi „Brațul Robului", după o nuvelă, apărută în revista „Realitatea", din București.

x La primărie se duc tratative cu conducătorii băncii „Centrala Cooperativelor" pentru exproprierea imobilului cooperativei „Frăția Moldovei" din str. Ștefan cel Mare.

Se va expropria numai clădirea din față, iar pe locul rămas se va construi un frumos imobil.

Pentru clădirea și terenul expropriate se va plăti 280000 lei.

x Clinica chirurgicală Doctor Tzaicu și celelalte secțiuni din Sanatoriul din Iași Strada Carol 20, sunt deschise și în timpul lunilor de vară.

Pregătire permanentă pentru chirurgia de urgență.

x *Doctorul D. Hornstein* specialist în boli și operații de nas, gât și urechi, reintors în localitate a reluat consultațiunile în str. Mârzescu No. 4 (dela 3—7).

x ***Allo! Allo! Părinți!*** Când veniți la Iași pentru înscrierea copiilor în școli, găsiți cel mai convenabil și bun restaurant la ***Luther*** din Piața Unirei.

Senzația zilei

Cine s'o fi gândit vreo'dată că celebrul roman al lui Gaston Leroux care e editat în 2 volume 1680 pagini, cetitul căruia trebue să dureze 6 săptămâni și costul lui e peste 200 lei, acest roman fiind reeditat în film în 2 serii această operă completă, Misterul Camerei Galbene și Parfumul Doamnei în Negru magistral interpretat de crema cinematografiei franceze în frunte cu Huguete Duflos se poate vedea numai în 3 ore și cu un preț minim de 12 sau 8 lei la Roxy, sau cine n'are timp ziua, poate să le vadă diminețile de Sâmbătă și Duminică numai cu 8 sau 6 lei intrarea plus taxele.

Nu perdeți deci nimenea ocazia de a admira arta și literatura franceză economisind prin cinematograf bani și timp.

Deci toată lumea azi la ROXY.

Familia adânc îndurerată aduce pe această cale vii mulțumiri Biroului Pensionarilor, domnilor Ingineri Silvici, precum și tuturor prietenilor și cunoștințelor care prin prezența lor sau prin condoleanțele remise au luat parte la durerea noastră pricinuită de pierderea scumpului nostru

VLAD LACINSKI

Inginer Pensionar

TERASA bereriei Marcu Mârzescu 7, bufet excelent, gratar special, vinuri bune.

INCHIRIEZ apartamente două sau patru camere, ateliere. Sft. Lazăr 15.

x Dl. Dr. *Mendel Avram* reintorcându-se din străinătate și-a reluat consultațiile la locuința sa din str. I. C. Brătianu 120 etaj.

RĂCEALĂ, DURERI DE DINȚI, Dureri REUMATICE alină

JAWOL

Liceul de fete al profesorilor asociați

„M. KOGALNICEANU"

Școală particulară cu drept de publicitate

IAȘI — Str. Căpitan Păun No. 16 — *IAȘI*

Inscrierile se fac în fiecare zi între orele 10—12 și 5—7.

Examenul de admitere în clasa I-a se va ține în acelaș timp cu cel de la școlile statului, iar inscrierile pentru această clasă se fac până la 1 Septembrie c.

ADMINISTRAȚIA

ULTIMA ORĂ

„Cazul Maniu" şi situaţia din partidul naţ.-ţărănesc

In jurul banchetului de la Bucureşti. — Lucrările biroului la Constanţa Discuţia între conducători şi atitudinea d-lui Mihalache

Conducătorii partidului naţional-ţărănesc s'au adunat la Constanţa pentru a pregăti noul program al partidului. Toate chestiunile au fost în prea abil studiate, iar raportorii au prezintat concluziile.

Această lucrare de partid prezintă însă mai puţin interes decât *„cazul Maniu"* care s'a pus, acut la ordinea zilei în urma banchetului din Bucureşti organizat de d. Gr. Filipescu.

Partidul şi banchetul

Banchetul dela Bucureşti a produs zarvă şi oarecare dezorientare în sinul partidului.

Se ştie că au participat foarte puţini fruntaşi naţ.-ţărănişti, iar d. Mihalache s'a limitat să trimită cunnscuta scrisoare.

Două păreri

Pe chestiunea participării la banchet, s'au emis două păreri.

Una, a d-lui *dr. Lupu* exprimată în felul următor :

„D. Maniu este o mare personalitate a partidului. Şi dacă e vorba să fie serbătorit, faptul trebue să pornească în întregime de la partid,— nu de la persoane din afara partidului".

Astfel, d. dr. Lupu şi acei care au admis acest punct de vedere, n'au participat la banchet.

*

Altă părere, reprezintată prin d-nii Virgil Madgearu, Pan Halippa etc. (care au participat la banchet) s'a întemeiat pe următoarea argumentare:

„Asasinatul moral încercat asupra d-lui Maniu, e o chestiune de morală publică, interesând ţara întreagă. Trebuia o reacţiune cetăţenească. Şi dacă partidul nu s'a grăbit să determine această reacţiune, ea este bine-venită, indiferent de unde a pornit".

O intrigă ?

Insă d. dr. Lupu şi-a complectat părerea, cu exprimarea unei îndoeli. Anume : oare până la ce grad a fost sinceră şi dezinteresată iniţiativa d-lui Gr. Filipescu ? Nu cumva d. Filipescu a urmărit să provoace o intrigă, pentru a determina ca d. Maniu şi amicii săi, să se rupă de partid ?

Şi într'adevăr, după banchet situaţia în partid a devenit mult mai încurcată.

Chestiunea puterii

La banchet, d. Maniu (secondat de d. Madgearu) a făcut declaraţiuni menite a înăspri raporturile cu forurile înalte.

D. Mihalache, în calitate de şef, nu-şi poate însuşi această tactică,—pentru că rolul său este de a înlesni venirea partidului la putere.

De aceia d. Mihalache a ţinut să accentueze că atitudinea d-lui Maniu este personală, şi nu angajează partidul. In acest punct de vedere, d. Mihalache este de acord cu d. Vaida.

Cum însă d. Maniu este intransigent şi foarte pornit în atitudinea d-sale, se menţine *„cazul Maniu"*, care provoacă grele dificultăţi partidului.

Temporizare

Membrii Biroului, adunaţi la Constanţa, au cerut d-lui Mihalache să se soluţioneze, sau cel puţin să se discute cazul Maniu ; să se mai încerce (fără multe speranţe) o împăcare între d-nii Maniu şi Vaida ; să se lămurească diferendul Madgearu-Mirto în afacerea Skoda, etc.

D. Mihalache a refuzat, declarând că biroul are

D l IULIU MANIU

misiunea limitată de a elabora programul.

Şeful partidului vrea să temporizeze totul,—în credinţa că tactica aceasta va evita o sporire a disensiunilor.

Rămâne însă de văzut ce acţiune vor înţelege să întreprindă „maniştii".

Un lucru cert

Cele expuse mai sus, oglindesc în întregime situaţia. **Nici un membru din Birou nu ştie mai mult. Şi nici d. Mihalache n'are o atitudine fixată.**

Un singur lucru este cert stabilit :

partidul va cere, cu energie, lămurirea falsului încercat pentru compromiterea d-lui Maniu.

Iar în ce priveşte regimul constituţional,— când se va face apel la partidul naţ.-ţărănesc, conducerea partidului va cere respectarea practicelor constituţionale, în sensul ca guvernul să aibă mână liberă de a guverna, fără amestecul altor factori.

Coresp.

Constanţa, August 1934.

E posibilă împăcarea

între d-nii Maniu şi Vaida

Constanţa 22.— D. Mihai Popovici a sosit ieri la Eforie venind dela Bădăcini unde l-a vizitat pe d. Maniu şi de la Glodeni unde s'a întâlnit cu d. Vaida.

La Eforie a avut loc ieri o lungă consfătuire între d-nii Mihalache, dr. Lupu, Madgearu şi Mihai Popovici.

D. Popovici a arătat că acum există posibilitatea de împăcare între d-nii Maniu şi Vaida.

Cei doi fruntaşi ardeleni numai sunt potrivnici ideii de reconciliere.

Ceva mai mult ; d. Vaida e dispus să accepte revizuirea alegerii şefilor unor organizaţii din Ardeal.

D. Mihai Popovici are impresia că d. Vaida este deacord cu d. Maniu.

Iar d. Maniu nu aspiră nici la preşedinţia partidului, nici la şefia de guvern.

D. Maniu cere numai ca în opoziţie, în cadrul partidului, să-şi spună liber părerile asupra problemelor de stat. Iar dacă d. Mihalache va deveni prim-ministru, d-nii Maniu şi Vaida înţeleg să-i dea tot concursul.

*

După consfătuirea de aseară, d Mihai Popovici a plecat la Bucureşti şi a luat imediat trenul spre Ardeal. D-sa se duce din nou la Bădăcini şi la Glodeni, pentru a se întâlni cu d-nii Maniu şi Vaida.

*

Comisiunea naţional-ţărănistă întrunită la Eforie a discutat ieri în continuare problema agriculturii. Au participat la desbateri d-nii Mihalache, Gafencu, Răducanu, Voicu Niţescu, prof. Ion Borcea, etc.

Cine poate fi ucigaşul dela Bucium

Noui amănunte în jurul asasinării meseriaşului Goldenberg

Asasinarea bătrânului meşteşugar Iosif Goldenberg din str. Dr. Tausig, despre care am relatat ieri, continuă a preocupa autorităţile poliţieneşti, care deocamdată se află în imposibilitate de a desluşi misterul.

Trupul ciuruit de gloanţe al victimei, a fost depus la morga spitalului Sf. Spiridon, pentru facerea autopsiei, al cărei rezultat încă nu este cunoscut. Probabil că concluziile medicului legist vor aduce relaţiuni preţioase menite să faciliteze identificarea criminalului, despre care există acuma numai câteva vagi amănunte, pe care nu se poate pune mult temei.

D. Const. Pogor, proprietarul viei dela Bucium, unde dogarul Goldenberg îi repara butoaiele, a dat amănunte interesante organelor anchetatoare cu privire la împrejurările care au premers comiterea crimei.

*

Iosif Goldenberg era originar din Podul-Iloaiei şi s'a stabilit în urmă cu 10 ani la Iaşi, ca meseriaş dogar. Cei trei fii ai săi au plecat cu toţii în Palestina şi el se pregătia să-i urmeze, după ce ar fi strâns suma necesară.

Soarta tragică însă s'a împotrivit.

*

In privinţa asasinului se afirmă că ar fi un meseriaş care a lucrat acum câtva timp în atelierul lui Goldenberg El s'ar fi certat cu patronul pe chestia solarizării, jurându-i răzbunare.

Astăzi se va face înmormântarea nefericitului meseriaş.

nst.

Pregătirea alegerilor pentru Camera de comerţ

Listele de candidaţi. - Campania electorală

La Camera de comerţ se continuă preparativele în vederea alegerilor fixate pentru Duminecă 4 Noembrie. Eri, s'au primit adrese din partea secţiilor-anexe ale Camerei de comerţ, — în care se definesc categoriile de comercianţi şi industriaşi.

Duminecă se ţine în localitate, un consiliu al tuturor membrilor comisiilor interimare ale Camerelor de comerţ din circomscripţia Iaşi.

Cu acest prilej *se vor stabili definitiv categoriile de comercianţi şi industriaşi.* Aceasta în vederea alişării listelor de votanţi...

Listele de candidaţi

In primele zile ale lunei Septembrie, grupul care conduce astăzi camera de comerţ *va începe oficial campania electorală.*

Din câte deţinem, gruparea Iancu Zipa-Fred Şaraga va da listelor de candidaturi o configuraţie ce va cuprinde numai reprezentanţi demni, de breaslă. Cât mai puţin oameni de club, politicieni.

Sugestia,—ni s'a spus—vine de la d. Victor Iamandi.

O listă unică,—este, hotărât exclusă...

*

D. senator N. Gheorghiade terminându-şi veligiatura, s'a înapoiat în localitate.

Şi d-sa începe strângerea rândurilor în vederea luptei ce se anunţă.

Ni s'a arătat, că grupul d-sale, la alegerile din Noembrie, se va prezinta sub un aspect cu totul nou.

Vor lipsi o parte din foştii prieteni, — în schimb ; alte elemente vor figura pe listele de candidaţi.

Lupta electorală

Lupta electorală va fi aprigă. „Sfatul Negustoresc" va sprijini grupul Fred Şaraga. Dela Bucureşti, va veni la câteva din meetingurile anunţate pentru luna Octombrie de către „Sfatul Negustoresc", delegaţi ai „Sfatului Negustoresc" central. D. Niculescu-Ritz şi amicii d-sale vor participa la campanie, susţinând lista oficială.

Va fi, după cum se vede, o dispută interesantă.

p. grancea

Sinuciderea unui soldat

Bucureşti 22—O descoperire lugubră s'a făcut la depozitul de muniţii dela Chitila.

Intr'un lan a fost găsit cadavrul unui soldat, lângă care se afla o armă militară. In tunică erau două scrisori, dar conţinutul lor e şters din cauza ploilor. Se crede că e un soldat, care a dispărut dela depozitul de muniţii acum o lună şi s'a sinucis din motive încă nelămurite.

Coroi vrea să fugă în Polonia

Planurile tâlharului — Ce declară tovarăşii lui — Pe urmele banditului

Unde este Coroi ?

Dispărut în urma luptei din pădurea Albeşti, faimosul bandit nu a mai fost descoperit.

Se semnalează prezenţa lui în diferite localităţi, însă nu prea se pune temei pe aceste informaţii.

A ajuns lumea ca să vadă în fiecare cetăţean pe... Coroi!

Coroi se pocăeşte !

Precum am anunţat, un tovarăş al lui Coroi a povestit că şeful bandei ar vrea să se lase de haiducie, intenţionând să se prezinte la... palatul regal, spre a cere iertare.

Dar apoi şi-a dat seama că ar fi cam riscant şi a părăsit gândul acesta.

Planul lui era să fugă în străinătate şi apoi după 10 ani să revie. Dar tocmai când voia să-şi pue proectul în aplicare, a fost surprins de jandarmi în pădurea Albeşti.

Prada jafului dela Ştefăneşti Coroi încă nu o împărţise, motivând că o va distribui după ce se vor linişti lucrurile. Or el vroia să fugă în străinătate cu toţi banii.

N'ar fi exclus ca banditul Coroi să fi fugit în Bucovina, unde se spune că un alt cunoscut bandit din partea locului i-ar da găzduire şi totodată i-ar înlesni trecerea în Poloniai

„Coroi" nu-i Coroi

Tovarăşii lui Coroi mai susţine că multe atacuri banditeşti ce s'au produs în ultimul timp, ar fi atribuite lui Coroi pe nedrept.

Alţi bandiţi dădeau atacuri şi făceau aşa fel ca să fie bănuit Coroi.

Ba de multe ori, unul din tovarăşii lui Coroi se recomanda drept şeful bandei.

Banditul... învăţător

Banditului Coroi îi plăcea de multe ori să se recomande învăţător sau militar.

Cu un an înainte de a apuca pe calea codrului, Coroi a avut ca simpatie o învăţătoare. (Aceasta a şi fost cercetată în gara locală). Şi banditul, după această aventură, se recomanda în toate împrejurările... învăţător. Alte dăţi trecea drept militar.

Coroi se îmbrăca milităreşte cu gradul de sergent şi dădea atacuri. Cum a fost cazul astă toamnă în atacul din pădurea Guranda, când au fost omorâţi plutonierul Agrigoresei şi un soldat.

Pe urme bune

D. maior Manoil din Botoşani, în urma mărturisirilor tovarăşilor lui Coroi, se află pe urmele banditului.

Cronica poliţiei

CAZUL IMPRESIONANT

AL UNUI ELEV DIN IAŞI

Astănoapte a fost găsit dormind într'un hangar din Piaţa Halei, un elev desculţ şi cu hainele rupte. Şcolarul a fost adus la comisia IV-a, unde s'a stabilit că e vorba de Pavel Matcovschi din clasa II-a a liceului „Mihai Kogălniceanu". Elevul este originar din Orhei şi a urmat cursurile şcolare la acest liceu.

Insă părinţii nu i-au trimis bani de drum şi deaceia a ajuns în stare de demoralizare, hoinărind prin cartiere, ospătându-se şi dormind unde se nimerea.

Flămânzit şi ostenit, elevul a rugat să nu i se facă nimic, ci să i se dea posibilitatea să-şi revadă familia.

Agresiune contra unui controlor. — A fost deferit poliţiei M. Orenski din strada Palat 61, care a bătut pe d. Arcade Popescu din str. Zugravi 44, controlor de verificare a cântarelor.

— Sunt cercetaţi Ioan Talmaceschi din str. Arapu 14 şi Samoil Malairău din str. Ţutora 46, care s'au încăerat în strada Socola.

Rep.

Ministrul de finanţe

în audienţă la suveran

Bucureşti 22. — D. Victor Slăvescu a fost primit ieri la Sinaia de Suveran. Audienţa a durat o oră şi jumătate. Ministrul de finanţe a expus Suveranului chestiunea lansării împrumutului intern şi aplicarea decretelor legi.

Apoi d. Slăvescu s'a întâlnit cu d. ministru Xeni.

x Comandaţi clişeie la ziarul „Opinia".

ORA 1

Sinuciderea unui profesor

Cernăuţi 22.— O tragică sinucide s'a întâmplat în str. Regina Maria 12.

Profesorul Frantz Parubski, în etate de 54 ani, a fost găsit în agonie în locuinţa ei.

El înghiţise 20 pastile naracotizate şi a încetat din viaţă

Cauza gestului disperat este că profesorul căzuse la examenele dascălilor minoritari şi urma să fie scos din învăţământ.

DIVERSE

— Budapesta 22. — D. Gömbös, primul ministru maghiar, a acordat un interview unui ziar american.

D. Gömbös cere revizuirea tratatelor de pace.

— Buc. 22. — La 5 Septembre se întruneşte comisia parlamentară, pentru continuarea anchetei în afacerea „Skoda"

Gestul disperat

al unei tinere fete

Chişinău 22.—O nouă sinucidere s'a întâmplat la Chişinău.

Tânăra R va Gherşcovici, fiica unui haham, şi-a pus capăt vieţii bând conţinutul unei sticle cu tinctură de iod.

Sinucigaşa a lăsat o scrisoare din care reese că a comis gestul disperat, nemaiputând îndura mizeria în care se afla, căci în ultimul timp rămăsese orfană şi fără lucru. Cunoscuţii ei însă susţin că tânăra era în dragoste cu un şofer, care a părăsit-o, ceeace a determinat-o să se sinucidă.

Transportată la spital sinucigaşa a încetat din viaţă.

Autorităţile au deschis o anchetă, pentru a stabili precis cauzele sinuciderii.

Staţiunea Meteorologică Agricolă Copou-Iaşi

Buletin Meteorologic din 22 August 1934

Temperatura aerului la 8 ore dimineaţă 17.8

Temperatura minimă absolută în cursul nopţei 11.5

Temperatura maximă absolută a ziprecedente 25.0

leiPresiunea atmosferică 8 ore dim. în milimetri 767.0

Prevederi de timp.— Regimul de înaltă presiune atmosferică, anticiclonul din Atlantic înaintând spre sudul Europei, va aduce în regiunile noastre vânturile calde din sud şi sud-vest, temperatura va creşte, cerul se va menţine senin.

Şeful Staţiunei, I. ŢIŢU

Aveţi dureri de cap, junghiuri, dureri nervoase, indispoziţie, insomnie ? Luaţi DALIN. Cel mai bun antinevralgic. Vindecă şi previne orice boală ce provine din răceală Cereţi DALIN la farmacii.

Informaţii

x Un accident s'a întâmplat la chestura din Chişinău.

Gardianul public Pantelimon Radu, a vrut să cureţe un revolver pe care nu-l ştia încărcat.

Apăsând din greşeală pe trăgaci, arma s'a descărcat, lovindu-l în mâna stângă.

De asemenea a fost rănit şi un alt gardian.

Ambii au fost transportaţi la spital.

x Pe când se făceau săpături în curtea fabricei „Esmansky" din Bălţi, lucrătorii au dat peste mai multe schelete omeneşti.

Autorităţile înştiinţate au întreprins cercetări.

x Orfelinatul evreesc din str. Mârzescu, distrus de incendiu, va fi complect reconstruit, Comitetul de reclădire a instituţiei a emis un număr de 200.000 „cărămizi" a 5 lei bucata, care vor fi distribuite prin comisiuni speciale.

Informaţii

x Parchetul a dispus o anchetă pentru a se stabili împrejurările în care fiscul a aplicat un sechestru asupra hainelor date spre lucru croitorului Zilberman din strada Gării.

Aceasta întrucât legea nu permite a se sechestra lucrurile străine aflate în casa unui contribuabil.

x Vineri 31 crt. cunoscutul comic evreu d. *Isidor Aşkenazy* va fi sărbătorit la *teatrul „Phöenix".*

Va fi o seară de gală la care artiştii români şi evrei din localitate, vor omagia talentul reputatului comic.

Sărbătoritul va apare în reuşita sa creaţie din sketschul muzical *„Pottasch şi Perlmutter — în afacere de foc şi faliment"* — din revista „O gurită la'ntuneric" de L. Berg.

x **Incercări de sinucidere.** Din motive familiare tânăra Rebeca Solomon din str. Socola 60, a încercat să se sinucidă înghiţând o soluţie de alcool camforat.

Ea a fost internată în spitalul israelit.

— Femeia Ana Neculau din com. Broşteni (Neamţ) s'a aruncat în faţa tramvaiului în Bul. Ferdinand. Insă vagonul a fost oprit la timp şi sinucigaşa a scăpat neatinsă.

x Un început de incendiu s'a declarat eri la imobilul d-lui M. Goldenblanck din str. Col. Langa 13.

x Un ziar local a anunţat dezbinări în sânul „Sindicatului Brutarilor", subliniind că ar fi vorba de debarcarea din preşedinţie a d lui Georges Ch uca.

Suntem rugaţi a arăta că „Sindicatul Brutarilor", în unanimitate, are încredere în felul de activa al preşedintelui său, căruia îi exprimă mulţumiri.

Ingrijiţi-vă ochii purtând ochelari

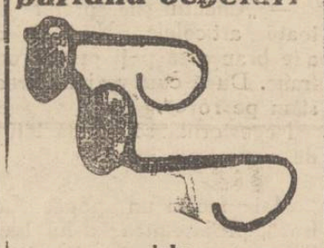

— dela —
Optica ARGUS
LAPUŞNEANU 43
vis-a-vis de Hotel Palace
CALITĂŢI SUPERIOARE
PREŢURI EFTINE

Mode Giselle
Str. Săulescu No. 2
a primit ultimele noutăţi în
pălării de fetru
Preţuri extrem de eftine

S'A DESCHIS RESTAURANTUL ŞCOLII de MENAJ
Se serveşte masa în condiţiuni admirabile de higienă şi cu preţuri foarte convenabile. Se primesc comenzi de conserve pentru iarnă.
S'a deschis atelierul de spălat—călcat. Se primeşte la spălat rufărie albă şi colorată. Haine militare se curăţă chimic.
Orice comandă se execută f. bine, şi cu preţuri ce întrec orice concurenţă.

CUMPĂR
AUR dinţi, bijuterii vechi orice cantităţi, plătind cel mai bine.
Ceasornicăria Palatului Brătianu 82
C. Poştală vine la domiciliu B.82

ANUL XXX No. 8203

ABONAMENTE
Lei 600 . . . . pe un an
„ 300 . . . . „ 6 luni
„ 150 . . . . „ 3 „

ATELIERELE TIPOGRAFICE
IAŞI. — STR. LĂPUŞNEANU 37

2 (doi) lei exemplarul

OPINIA

Ziar popular cotidian

VINERI 24 AUGUST 1934

PREMII GRATUITE
Bon No. 28
OPINIA

CUMULUL
şi acarul Păun

Aţi cetit cu atenţie decretul pentru prohibirea cumulului ?

Citiţi-l în înţelesurile şi subînţelesurile lui, păstrând şi socoteală de modificarea ce i s'a adus imediat după publicare. Dealtfel, bănuim că i se vor mai aduce modificări, pentru a se „aranja" şi ultimele interese scăpate din vedere la prima redactare.

Cu o examinare atentă, veţi observa că prohibirea cumulului e făcută... pentru căţei, cum ar zice fabulistul.

Intr'adevăr, rămân posibilităţile copioase de misii diplomatice, trimiteri prin străinătăţi cu diurne grase, supra — căpătueli pentru profesorii politicieni, mânoasele lucrări în comisiuni pentru grangurii din ministere, dansul jetoanelor în consiile de administraţie, suplimente de avantaji pentru „persoanele culturale", pentru înalţi magistraţi, pentru unele categorii de militari, etc. etc.

Intr'un cuvânt, protipendada politică şi politicianizată rămâne nestingherită la postul de... consumaţie şi risipă.

Cumulul priveşte numai pe cei mititei, pârliţi de funcţionăraşi care oftează şi numără pe degete zilele până la leafă !

Cu o expresie adecvată cumulul este prohibit pentru acarul Păun, veşnicul ţap ispăşitor al turpitudinilor noastre naţionale.

Şi totuşi, avem aerul că ne mirăm grozav de compromiterea guvernărilor prin partide !

LR.

DIN TOATA LUMEA

Fata devenită băeat.—In Franţa a provocat senzaţie cazul unei tinere fete... transformată în băeat. E vorba de fata Henriette Accès, fiica unui comerciant, care a fost adusă acum câtva timp la spitalul din Lille.

Acolo chirurgul dr. Minne a constatat cu surprindere schimbarea unor anumite organe ale pacientei. Fata, în etate de 16 ani, a fost reţinută la spital şi supusă la şase operaţii. După aceste intervenţiuni chirurgicale, tânăra Henritte Accès a devenit... băeat.

Interesant este că transformarea se resimte în toată înfăţişarea persoanei. Noul băeat a căpătat un aspect aproape masculin şi apucături specifice bărbaţilor. Fosta Henriette se numeşte astăzi Henri Accès modificarea fiind făcută şi în registrul stării civile.

Bine înţeles ziariştii i-au luat interview-uri. Şi tânărul Henri a declarat : „Sânt foarte bucuros că am devenit băeat. Am impresia că sânt voiou şi mai liber. E drept că deocamdată îmi vine cam greu şi ciudat să vorbesc la genul masculin. Dar cu timpul mă voiu deprinde şi voiu uita primul sex.

Probabil că şi tatăl e mulţumit de această schimbare : a scăpat de grija zestrei în aceste vremuri grele !

*

La masă nu se vorbeşte.—Un restaurant din Jamesville (Statele-Unite) este pe drept cuvânt denumit „restaurantul tăcut". Pe pereţi şi pe fiecare masă se află un afiş cu următorul cuprins : „Nu vorbiţi în timpul mesei. In felul acesta veţi mistui bine mâncarea şi nu veţi înregistra nici un accident cu oasele de peşte In plus, fiind linişte în local, veţi putea fi serviţi mai bine".

Restaurantul a reuşit astfel după câtva timp să-şi educe clientela. In intervalul prânzuri or domneşte în local o linişte perfectă. Şi clienţii sânt foarte mulţumiţi de această măsură.

*

Femeia şi şarpele. Pe plaja de la Deauville şi-a făcut apariţa o doamnă elegantă, al cărei nume nu este cunoscut decât de proprietarul hotelului unde locueşte, Doamna trăeşte izolat, nu se întâlneşte cu nimeni şi pare foarte superstiţioasă.

Ceiace a atras îndeosebi atenţia asupra ei, este faptu că de câte ori intră în baie, îşi pune în jurul gâtului un şarpe viu. După ce iesă din apă, se plimbă pe plajă cu şarpele la gât, ca un colier. Apoi aşează reptila într'o cutie de sidef şi porneşte singură spre hotel.

S'a putut afla că ciudata doamnă superstiţioasă crede că şarpele aduce noroc şi că astfel nu i se va întâmpla nici un accident în Mare.

*

Salutări originale — Oamenii nu se salută pretutindeni cu „bună-ziua". Astfel, într'o regiune din India, în loc de bună-ziua, se spune : „Să n'ai necazuri".

In unele părţi din China oamenii se salută cu vorbele : „Să-ţi fie inima bună". Intr'un ţinut din Brazilia se spune : „Să-ţi fie nevasta credincioasă".

Dar asta nu-i chiar atât de simplu ca... bună-ziua !

Vaporul cu femei
Petrecerile unui bogătaş american

Din Marsilia se anunţă că a intrat în Marea Mediterană un vapor alb foarte elegant, venit din America. S'a aflat că vasul aparţine unui industriaş american destul de bogat, spre a-şi permite încântătoare călătorii de plăcere.

Pe vapor se află numai femei, blondine şi brunete tinere şi ispititoare. Vasul face acum înconjurul Mediteranei, după care va porni spre India. Şi probabil că bogătaşul american nu se plictiseşte de fel !...

Eroii stratosferei

SUS : Profesorul Cosyns (în dreapta) şi însoţitorul său Van der Elst, luând masa, după aterisare.

JOS : Balonul cu care Cosyns a zburat în stratosferă, păzit de jandarmi jugoslavi.

Protejaţi copiii!

In toate ţările din lume există societăţi pentru protecţia animalelor, cu mii de membri care se dovedesc a fi foarte activi.

Foarte drăguţ din partea lor ! Numai că aceşti membri care-şi apără cu atâta râvnă animalele, ar putea să activeze cu mai mult folos pentru protecţia omului şi în special pentru protecţia copilului.

Se ţipă în gura mare că nu este uman să baţi şi să chinui animalele peste puterile lor, dar nimeni nu se sinchiseşte de mulţimea de femei şi copii din unele fabrici şi ateliere, unde muncesc 12—14 ore pe zi, pentru un salar mizer. Dar nu numai atât ! Colindaţi multe industrii din ţară şi veţi vedea că munca de noapte, este executată în foarte mare parte de către băieţi şi fete de 15—16 ani.

O altă categorie de nenorociţi, sunt copiii ucenici Aceşti copii sunt obligaţi, în baza unui contract, să stea un număr anumit de ani la învăţătură, care de fapt se mărgineşte în primii ani, la ajutorul pe care-l dă gospodinei patroane la bucătărie, la creşterea copiilor, etc.

Se interesează cineva de felul cum sunt trataţi aceşti ucenici de către patronii lor ?

Nimeni ! Şi ca dovadă citez un caz recent:

Duminică 19 crt. spre seară, un frizer din strada Păcurari, împreună cu soţia lui, au bătut pe ucenicul lor, timp de jumătate de oră. *Şi copilul a fost astfel bătut, încât şi acum, după trecere de câteva zile, cred că un medic ar putea încă constata urmele acestei barbarii.*

Cine a aflat de această întâmplare ? Cine a luat măsuri ca asemenea fapte să nu se mai repete ?

Nimeni !

Şi astfel, în timp ce copiii muncitori sunt chinuiţi, cei însărcinaţi cu supravegherea muncii, membrii organelor create special în acest scop, îşi încasează lefurile şi privesc cu satisfacţie cum le creşte burta de nu-şi mai văd vârful pantofilor.

F. SANDY

Pe marginea plebiscitului

Frica domneşte în Germania
Intre „Ja" şi „Nein" -- Legenda lui Hitler -- Opoziţia sporeşte

Un ziar din Praga publică următoarele impresii ale unor persoane venite din Germania şi care au fost la Berlin şi în alte oraşe ale Reichului, în ziua când a avut loc plebiscitul :

Cetăţeanul german, care s'a prezentat la 19 August în faţa urnelor pentru a spune „Ja" sau „Nein", a fost desigur sub influenţa câtorva elemente foarte importante. Mai întâiu i-a fost frică, căci în Germania guvernează frica. E o nouă psihoză, care a cuprins în ultimul timp toată Germania.

Cetăţeanul care e astăzi contra regimului hitlerist, nu poate totuşi să ia o atitudine făţişe, din cauza teroarei deslănţuite în ultimul timp. Frica în faţa pedepselor grele atrage după sine lipsa de încredere. Nu mai este încredere în amicii de altă dată şi nici în cele mai apropiate persoane. O teamă de necunoscut a cuprins pe cetăţenii germani, care fac totul în şoaptă, ca stăpâniţi de spaimă.

De aceea milioanele de voturi pe care Hitler le-a smuls dela cetăţeni, nu indică de loc dragostea şi simpatia mulţimii. Cetăţenii s'au aflat în faţa unei dureroase alternative : dacă spun „Ja", nu pierd şi nici nu câştigă nimic. In schimb însă dacă spun „Nein", îi poate aştepta închisoarea şi tabăra de concentrare.

Astfel Germania de azi trăeşte ca subt halucinaţia unei legende.

Hitler a ţinut să răspândească legenda, că el e singurul capabil să scoată naţia germană din robia în care au băgat-o trădătorii războiului şi biruitorii de eri. Legenda aceasta a prins rădăcini şi a impins poporul german la izolarea de azi.

Totuş alegerea de a 19 August a dovedit că opoziţia creşte cu toate încercările teroriste întreprinse de hitlerişti. Nu trebue să se uite că această opoziţie sporeşte mai ales printre intelectuali, care îşi dau seama că în altă parte stă însănătoşirea Germaniei. E greu iarăşi de admis, că opoziţia creşte din motive de politică externă. Mai curând cauze interne au făcut ca numărul voturilor contra, să fie surprinzător de mare.

In ceea ce priveşte cercurile conducătoare, ele vor continua „curăţirea" începută în ultimul timp. Hitler nu se mulţumeşte cu puterea pe care i-a dat-o până acum partidul său şi astfel a ajuns să depindă şi de alte cercuri care nu sunt obişnuite să ajute în chip platonic. De aceea vor avea loc alte schimbări şi înlocuiri în interiorul şi administraţia Reichului. In vremea asta opoziţia se îngroaşe prin adaosul nemulţumiţilor şi înlăturaţilor din posturi.

In orice caz iarna ce vine va avea să decidă, dacă în spatele lui Hitler va creşte sau nu opoziţia, alimentată de lipsurile şi nevoile economice ce se anunţă.

RECTORUL ACADEMIEI DE BELE-ARTE
vizitează Franţa şi Italia
Aspecte interesante dintr'un sat francez

D. A. D. Atanasiu, rectorul Academiei de Bele-arte, se găseşte în vilegiatură în *Franţa*, la *Samoens,—Haute Savoie.*

Iată cum descrie d. Atanasiu într'o scrisoare trimisă nouă, această staţiune climaterică :

„Un climat foarte dulce, fără curenţi. Lumea suferindă e încântată. Frumuseţile naturii sunt perfecţionate de mâna omenească. Toate izvoarele, părâiaşele şi râurile, ca şi toate satele, sânt canalizate, drumurile bitumate, iar potecile prin munţi sunt practicabile şi au cabane şi adăposturi la fiecare pas. Toate satele au electricitate şi drumuri de fer electrice cu trenuri, la fiece două ore.

Samoens este un sat de 800 locuitori, şi posedă o sală mare de concert şi alta pentru conferinţe şi teatru. Mai are o bibliotecă de seamă şi alăturea un teren pentru tenis.

Gospodăriile sunt foarte confortabile, şi străinii, în special românii, primiţi cu o dragoste deosebită".

Pe când la noi aşa ceva ? !..

*

Putem adăuga că peste câteva zile, d. A. D. Atanasiu pleacă la Paris, pentru a se interesa de inovaţiunile în învăţământul artistic, după care, în acelaş scop, se va duce şi în Italia.

In toate aceste vizite, d. A. D. Atanasiu nu uită Academia de Bele-arte din Iaşi, căreia îi va aduce pildele artistice din Apus.

DAN

Ce este un plebiscit ?

Un ziar francez, ironizând plebiscitul din Germania, publică această reuşită anecdotă :

La şcoală, profesorul întreabă :

— Care dintre voi mi-ar putea spune ce este un plebiscit ?

Şi un elev răspunde :

— Un plebiscit, domnule profesor, este un aparat nemţesc care spune „Da"...

Trifoiul cu 4 foi
şi... zborul în stratosferă

Un ziar din Bruxelles publică următorul amănunt interesant în legătură cu ascensiunea în stratosferă a profesorului Cosyns şi a însoţitorului său van der Elst :

Inainte de plecare, Elst a aşezat pe mesuţa din gondolă .. un trifoi cu 4 foi. O rudă a lui i-a adus acest trifoi, satisfăcând o veche superstiţie care susţine că trifoiul cu 4 foi e un simbol de noroc. La început Elst n'a vrut să accepte sfatul, socotind cel puţin stranie prezenţa trifoiului lângă... aparatele ştiinţifice. In cele din urmă însă, a trebuit să se supuie insistenţelor familiei.

Şi astăzi superstiţioşii pot crede că succesul zborului în stratosferă se datoreşte... trifoiului cu 4 foi !...

Cetiţi în pag. 4-a

Ultima oră

Frământările din partidele mari

In momentul de faţă se constată unele frământări specifice în cele două mari partide politice. Aceste frământări, la liberali şi la naţional-ţărănişti, deosebite în aparenţă, au însă în fond o linie comună.

In lagărul guvernamental se observă ceiace se numeşte „lupta între tineri şi bătrâni". Deoparte se plasează partida d-lui Dinu Brătianu, iar de alta grupul tineretului.

La naţional-ţărănişti, situaţia se prezintă subt forma disputei cu maniştii.

Pe o linie se plasează d. Maniu neclintit în ce priveşte orientarea programatică, iar pe altă linie grupul celor ce sprijină partidul, în virtutea disciplinei clasice, fără nicio condiţie doctrinară.

Cu toate deosebirile dintre aceste acţiuni interne din partidele liberal şi naţ-ţărănesc, se remarcă totuş un punct de atingere. E punctul pe care apasă degetul atât d. Dinu Brătianu cât şi d. Maniu, cerând o orientare precisă în program, o atitudine care să nu dea partidelor de guvernământ înfăţişarea unei corăbii fără direcţie şi fără cârmaci.

De fapt însă, această acţiune doctrinară pare inutilă. Fiindcă la noi toate programele frumoase din opoziţie sînt uitate şi terfelite când apar avantagiile imediate şi binefăcătoare ale puterii.

INT.

DUPĂ 20 ANI

Documente despre războiul mondial
Pregătirea militară a statelor. Mareşalul Joffre şi ultimatum-ul Germaniei. Amintiri interesante

Cu prilejul aniversării a 20 ani dela izbucnirea războiului, un istoric ceh publică interesante documente. In legătură cu pregătirea militară a popoarelor care au luat parte la război, istoricul scrie următoarele :

Dintre toţi fără discuţie că cea mai bine pregătită a fost Germania, iar din tabăra aliaţilor a fost Franţa. Cât priveşte Rusia, ea a fost cea din urmă cu pregătirile tehnice ale războiului. Anglia s'a prezentat cu o flotă minunată;— i-a ipsit însă armata de uscat, infanteria. Aliaţii au avut firească toate pregătite pe hârtie, nu însă şi pe rtea tehnică.

Iată ce spune în această privinţă generalul Brusilov : „Rusia n'a fost de loc pregătită şi dacă ministerul de război ar fi avut mână liberă, în ceea ce priveşte înarmările, altele ar fi fost consecinţele războiului pe ironturile ruseşti.

Ce fel de înarmare este aceea când porneşti la război cu tunuri uşoare aprovizionate fiecare cu câte 950 de proectile, iar cele grele fără nici un obuz ?".

Mai departe, Brusilov arată că regimul ţarist era germanofil şi că nimeni dintre oficerii superiori nu-şi permitea să socotească Germania drept inamică.

*

Pe de altă parte Franţa a pregătit un plan greşit. Statul major francez n'a calculat atacul Germaniei asupra Belgiei şi s'a mulţumit să alcătuiască un plan defensiv. Consiliul superior al armatei franceze a fost convocat de Joffre la 21 Iulie 1914, în chiar cabinetul ministrului de război. S'a examinat atunci situaţia liniilor de apărare, starea materialului pentru artilerie şi modalitatea întrebuinţării lui, în atacurile aeriene şi de câmp.

In acelaşi zi a fost decretată mobilizarea în Germania. De dincolo de Rhin îi răspundea Franţa cu formaţia marelui comandament, al cărui şef suprem a fost numit generalul Dubail. In total s'au pus atunci în bătaie cinci armate franceze pe frontul german şi e interesant că printre primii comandanţi, nu întâlnim pe Foch.

*

Cum a fost pregătită Franţa pentru războiu, se vede şi din scena ce a avut loc între Joffre şi ministrul de război, Messimy.

Iată ce spune Joffre în amintirile sale :

„Vineri, în seara de 24 Iulie 1914, am fost chemat de d. Massimy, care cu trei luni în urmă devenise ministrul armatei. Părea foarte îngrijat şi mi-a comunicat că în după amiaza acelei zile plenipotenţiarul Germaniei, von Schoen, a remis guvernului său o notă prin care încunoştiinţa Franţa că Germania aprobă ultimatul adresat Serbiei de către Austro-Ungaria. Nota se părea că a nemulţumit guvernul francez şi că poate vom avea război. Eram aşa de obişnuit cu pregătirile de război, încât nu m'a surprins de loc această „posibilitate".

—„Bine, i-am răspuns, dacă va fi nevoie, vom face şi război".

Socot că atitudinea mea l-a liniştit, căci s'a sculat imediat şi apucându-mi mâna, mi-a strigat: Bravo !

Au urmat după aceasta primele măsuri, care să ne asigure repeziciunea unui contra atac, în cazul când vom fi atacaţi de Germania. A fost o săptămână nervoasă pentru restul miniştrilor rămaşi în ară, căci Prezidentul Republicii, însoţit de primul ministru şi de ministrul de externe se aflau în Rusia.

*

După cum se vede din declaraţiile lui Joffre, Franţa a primit prin el mesagiul războiului în chip oarecum liniştit. De altfel Joffre era aşa de flegmatic, încât englezii nu s'au sfiit să-i reproşeze, deşi acest sânge rece a dat pregătirilor un ritm de totală acceptare în faţa morţii.

Germanii dovedeau un fel de grabă, din cauză că îşi dădeau seama de pregătirea lor şi de lipsa de organizare a adversarilor. Era doar vorba ca aliaţii să fie surprinşi în situaţii inferioare, pentru a se deschide de la început drumurile victoriei.

Despre Rusia, Brusilov nu ascunde nimic : a fost pur şi simplu nepregătită, iar despre Anglia spune că războiul de la 1914 a învăţat-o cel puţin să se gândească serios la pregătirea unei armate de uscat. Căci s'a văzut că bătăliile decisive au avut loc pe uscat şi nu Marea a hotărât soarta războiului.

Astăzi însă, nici uscatul nu mai e considerat terenul principal. Aviaţia a pus văzduhul pe primul plan. Şi cu ajutorul aviaţiei, un alt măcel ar însemna o adevărată catastrofă.

Războiul însă nu convine nimănui şi deaceia — încheie istoricul ceh — primejdia unui nou război nu este deloc apropiată.

Cetiţi zilnic ziarul „Opinia"

Liceul de fete al profesorilor asociaţi
„M. KOGALNICEANU“
Şcoală particulară cu drept de publicitate
IAŞI — Str. Căpitan Păun No. 16 — **IAŞI**
Inscrierile se fac în fiecare zi
între orele 10—12 şi 5—7.
Examenul de admitere în clasa I-a se va ţinea în acelaş timp cu cel de la şcolile statului, iar înscrierile pentru această clasă se fac până la 1 Septembrie c.
ADMINISTRAŢIA

Slănic-Moldova
(KARLSBAD-UL ROMÂNIEI)
Sezon prelungit până în luna Octombrie
Institut de Fizioterapie, Radiologie, Inhalator, Băi Minerale şi Hidroterapie
Eficacitatea apelor minerale de Slănic pretutindeni recunoscută.
In lunile August, Septembrie şi Octombrie, Slănicul-Moldovei e staţiunea cea mai de preferat.
De la 20 August a. c., reducere de 50% la taxele de cură.
Mari reduceri în staţiune. Sezon prelungit până în luna Octombrie.
Vizitaţi Slănicul-Moldovei!
Reducere pe C. F. R.

TESTA
VINDECĂ:
DURERI DE CAP-MIGRENE
NEVRALGII-DURERI DE DINŢI
RĂCELI-GRIPĂ-JUNGHIURI
ÎN FARMACII *ŞI DROGUERII*

AZI la ROXY 2 mari filme franceze cu 12 şi 8 lei
Misterul Camerei Galbene
Al doilea film
PARFUMUL DOAMNEI IN NEGRU
Sily Simphonie şi Jurnalul completează programul. Acelaş program dimineţile de Sâmbătă şi Duminică cu 8 şi 6 lei.

Fotografii pe porcelan
pentru morminte
„Photokeramică“ arse veritabilă. Reuşita, durabilitatea garantată se execută numai la cunoscutul atelier fotografic
ZAHARIA WEISS
FOTOGRAFUL CURŢEI REGALE
IAŞI, Piaţa Unirei

Minunata călătorie „HAPAG“
spre
Mediterana Vestică
3—15 Septembrie 1934
NAPOLI,
VILLEFRANCHE,
BARCELONA,
TANGER,
LISABONA,
VIGO,
CORUNA,
COOH,
CHERBOURG,
HAMBURG,
cu „RESOLUTE“ 14.000 lei de pers.
Prospecte şi inscrieri la HAMBURG-AMERIKA LINIE
Iaşi,—Str. Lăpuşneanu 20. Telefon 134

Detaşaţi zilnic bonul din pag. I

Două crime la Cernăuţi

Cernăuţi 22.—Lucrătorul P. Gardiuc din serviciul fabricei «Praha» din str. Mareşal Foch 2, a omorât pe muncitorul Ciuc, dela aceiaşi fabrică.

Motivul crimei este invidia.

— In Piaţa Grigore Ghica Vodă a fost ucis eri tânărul Fritz Huber în etate de 19 ani, de către trei indivizi necunoscuţi. Poliţia caută pe asasini. Cor.

România
Corpul Portărelor Trib. Iaşi
No. 123
Anul 1934 luna August în 11

Se publică spre cunoştinţa generală că, conform adresei Trib. Iaşi s. IV-a No. 22520/934, se va vinde prin licitaţie publică în ziua de 27 August 1934 ora 3 p. m. averea mobilă sechestrată cu Procesul-Verbal No. 1211/934, de la Iordache Gheorghe zis Georgescu la pretenţia d-lui Pavel Socolov, avere compusă din: 1) un dulapaş brad culoare maron. 2) un pat culoare deschisă în tablii brad cu somieră. 3) două scaune jilţ. 4) 2 scaune de joc, jilţ cu spatar. 5) una ramă cuier bucătărie. 6) o saltea de lână; o pernă de puf cu faţa ei. 2 buc. vechi; o căciulă veche; o muşama de bucătărie, veche; o perdea; un tol de lână în două; un geamandan de paie; o ladă brad cu vase de bucătărie conţinând: 2 cratiţe, 2 oale, una cratiţă, 3 farfurii adânci şi 5 întinse, 2 gavanoase, 5 farfurii şi una de tablă, 2 zaharniţe, una pentru piper negru, una tingire cu coadă, 2 tigăi, una albastră, un polonic, un fier, 6 ceşti de cafea şi 2 pentru ouă; 6 ceşti de cafea, 8 farfurii de dulceaţă, una carnaţieră, răcitor, 4 pahare, strecurătoare, pahar de muştar, satăr de bucătărie, maşină de călcat, batoc de lemn, 2 cârpe, 2 paturi de fier, o ladă verde, un cufăr de brad capitonat cu tablă conţinând: 2 perdele de reţea, una plapomă, 4 pernuţe mici, 5 pernuţe, 2 feţe de masă, 14 rame, tablouri bronzate şi o ramă mică.

Vânzarea se va face în Iaşi str. Păcurari 157, pe bani gata şi în asistenţa grelierului respectiv.

Şef Portărel, BAZALI
Secretar, D. Stancov

Grădina Pomul Verde
celebrul star mondial
Himan Prizant
joacă marele său succes
Cântăreţul de Jazz
cu preţuri populare
20-12 lei
Astăzi Joi 23 August
Regia, Himan Prizant
Dirigent, Kreisler
Orchestra jazz Sigally
Reţineţi biletele din vreme.

Comitetul Şcolar al Seminarului „Veniamin Costache“ Iaşi
Nr. 20 din 16 August 1934
PUBLICAŢIE DE LICITAŢIE

Se aduce la cunoştinţa celor interesaţi, că în ziua de 31 August 1934, ora 11 dim., în cancelaria Seminarului „Veniaminn Costache“ Iaşi (Strada Lozonschi Nr. 9) se va ţine licitaţie publică, pentru aprovizionarea Internatului şcolii, cu următoarele articole alimentare, necesare pentru anul şcolar 1934—1935: carne, pâine, zarzavaturi şi coloniale, precum şi furnituri de cancelarie.

Licitaţia se va ţine în conf. cu art. 88—110 din Legea Contabilităţii Publice şi normele generale de licitaţii publicate în Monitorul Oficial Nr. 127 din Iunie 1931.

Caetul de sarcini se poate vedea la cancelarla şcolii, în fiecare zi de lucru, între orele 10—12 dimineaţă.

Concurenţii se vor prezenta în şedinţă, cu ofertă în care vor arăta preţul pentru fiecare articol în parte, timbrată şi sigilată. Garanţia va fi de 5% în numerar sau efecte de stat socotită la valoarea totală a oferei. Comitetul

Moartea suspectă a soţiei unui ofiţer

Cadavrul va fi deshumat

Buc. 23.— Un caz nelămurit a fost trimes eri de parchetul Ilfov consiliului de război.

Iată de ce e vorba:

In cursul lunei Iulie, soţia locotenentului Petrescu din regimentul 21 infanterie, aflată împreună cu soţul ei, în vizită la soeri, în comuna Chitila, a fost găsită împuşcată de un glonte de carabină în inimă.

Familia a înştiinţat imediat, postul de jandarmi şi parchetul de Ilfov, care au început cercetările de rigoare.

Primele investigaţii, ducând la concluzia că moartea nefericitei femei se datoreşte unei imprudenţe, după cum declara şi soţul ei, autorităţile au încuviinţat înhumarea cadavrului fără autopsie.

Intre timp, familia victimei, bănuind că afirmaţiile ofiţerului ar fi inexacte şi ţinând seama de faptul că între soţi existau dese neînţelegeri, a sesizat autorităţile, cerând deshumarea cadavrului şi facerea unei autopsii.

Parchetul de Ilfov luând în cercetare denunţul familiei, şi-a declinat competinţa în favoarea instanţelor militare.

In consecinţă, dosarul cu primele cercetări a fost trimes eri parchetului militar, care urmează a vedea dacă e cazul să se întreprindă o anchetă judiciară împotriva locot. Petrescu.

O dramă pasională la Tecuci

Un meseriaş se sinucide, după ce a încercat să-şi împuşte soţia

Tecuci 23 — Ieri meseriaşul Nicolae Stoenescu s'a sinucis, trăgându-şi un glonte de revolver în tâmpla dreaptă.

Drama s'a petrecut în casa d lui Ştefan Corodeanu, profesor, unde se afla în seviciu Eufrosina Stoenescu, soţia sinucigaşului.

La cercetări s'a stabilit că Stoenescu escaladând gardul, a vrut să-şi ucidă soţia, dar revolverul n'a luat foc.

După ce a lovit-o cu revolverul în cap, şi-a tras un glonte în tâmpla dreapta.

Moartea i-a fost fulgerătoare.

Constatându-se faptul, d. procuror a autorizat ridicarea cadavrului.

Căile ferate pregătesc

introducerea serviciului de autobuze

Scăderea tarifului. — Repararea şoselelor. — Proectele c. f. r.-ului

Incă de mult se ventilează planul pentru crearea unui serviciu, care să exploateze liniile de transporturi cu automobile.

După o studiere amănunţită la ministerul comunicaţiilor a acestui plan, urmează a se lua o hotărâre definitivă. In înţelegere şi cu administraţia căilor ferate, care este direct interesată în această chestiune.

Serviciu de autobuze

Se ştie că de un timp încoace concurenţa autobuzelor particulare a pus pe gânduri autorităţile ceferiste.

In urma acestei constatări, d. Cezar Mereuţă, director gen. c. f. r. a început o serie de inspecţii prin diferite regiuni ale ţării, cu scopul de a strânge informaţii în legătură cu reglementarea transporturilor cu automobile pe diferite distanţe.

S'a constatat că acest serviciu de transporturi ar fi în orice care limită posibil, dar cere capitaluri mari de investiţie şi un bogat aparat administrativ. Deaceia ministerul comunicaţiilor intenţionează că exploatarea acestor transporturi să fie dirijată de administraţia căilor ferate.

Autobuzele vor fi introduse chiar pe distanţele unde există o circulaţie animată de trenuri.

Personalul autobuzelor va fi considerat ca şi personalul ceferist, având aceleaşi drepturi şi datorii.

Deasemenea şi controlul va fi făcut tot de organele ceferiste.

Reducerea tarifului

Fără îndoială că odată concesionate c. f. r.-ului transporturile cu automobile, tariful va fi simţitor redus.

Concesionarea acestor transporturi va aduce căilor ferate venituri destul de însemnate şi deci le va conveni să reducă şi tariful.

Refacerea şoselelor

Dacă până acum calea ferată încă n'are monopolul tuturor transporturilor, asta se datoreşte faptului că reţeaua de şosele din ţară lasă mult de dorit.

Odată însă făcută această convenţie pentru serviciul de autobuze, administraţia c. f. r.-ului va avea datoria de a reface şoselele.

Astfel d. Cezar Mereutză, director c. f. r., nădăjduieşte a transforma automobilul, dintr'un concurent, într'un auxiliar preţios al căilor ferate. Şi asta cât mai curând. **Gr. Spiru**

Se creiază un cimitir creştin

în cartierul Păcurari

E o poveste veche, dar care se repetă.

Iată despre ce este vorba: Sub administraţiile trecute, poporenii din suburbiile Păcurarului, au rugat a se creia un cimitir creştinesc în acea parte a Iaşului, căci pentru lumea nevoiaşă, drumul pe jos până la cimitirul „Eternitatea“, spre a conduce pe scumpii lor dispăruţi, e greu şi prea costisitor.

De astă dată poporenii s'au adresat d-lui Pascu Stanciu, ajutor de primar, şi au găsit dorita atenţiune.

D. Pascu Stanciu, considerând cererea pe deplin întemeiată, a discutat-o cu d. Osvald Racoviţă, susţinând rugămintea locuitorilor din cartierul Păcurari.

In curând poporenii vor fi satisfăcuţi. DAN

Legea cumulului

aplicată la Universitate

Prin aplicarea decretului cumulului — de curând promulgat — şi bugetul Universităţii din Iaşi, va fi mult micşorat, căci toţi cumularzii nu mai primesc dela a doua funcţiune decât jumătate din retribuţia bugetară.

Astfel dl. dr. I. G. Botez, care este şi medic-profesor titular de higenă la Seminarul „Veniaminn Costache“, a părăsit postul de secretar general de la Rectorat.

Universitatea noastră perde un funcţionar integru, corect şi foarte activ.

Plecarea d-lui dr. Botez din acest post de înaltă încredere este adânc regretată în toate cercurile universitare.

Moartea tragică

a unui copilaş de 2 ani

Botoşani 23.—O întâmplare care iese din comun, s'a înregistrat în comuna Corni.

Un copil de doui ani al d-lui Constantin Chiriac, pe nume Ionel, a fost lăsat singur în casă.

Pe laviţa unde se juca, era o sticluţă cu sodă caustică. Fiindu-i—probabil—sete, copilul a luat sticluţa şi a dus-o la gură bându-i conţinutul. Când părinţii lui Ionel s'au întors acasă, l'au găsit mort.

Noua Comisie interimară la Hârlău

Ieri a avut loc instalarea Comisiei interimare a comunei Hârlău.

După multe frământări şi în urma demisiei vechei Comisiuni interimare, s'a ajuns la următoarea compunere: av. Candid Golăescu, preşedinte, D. Herşcovici, Isac Blumenfeld, D. Dascalache, A. Rosenthal, G. Găină şi P. Bulancea, membri.

Probabil că locurile de ajutori de primar vor fi încredinţate d-lor D. Herşcovici şi Isac Blumenfeld.

Dat fiind componenţa nouei Comisii interimară, cetăţenii speră că vor fi bine serviţi.

Semy

Dr. GANCEVICI
consultă
BOLI DE PIEPT
în str. Lăpuşneanu No. 19
între orele 1—4 p. m.

Fiica ex-regelui Spaniei

se retrage într'o mânăstire

Paris 23. — In unele cercuri circulă cu persistenţă svonul că infanta Beatrice, fiica foştilor suverani spanioli, e hotărâtă să se retragă din lume şi să intre într'un ordin călugăresc.

Se observă în legătură cu aceste svonuri că infanta nutrea de multă vreme acest gând. In urma accidentului de automobil, căruia i-a căzut victimă în Austria şi care a costat viaţa fratelui său, infantele don Gonzales, ideia de a intra într'o mânăstire a căpătat şi mai multă tărie.

Infanta Beatrice, profund zdrobită de aceste evenimente şi-ar fi exprimat de curând voinţa precisă de a se retrage într'o mânăstire.

Un student şi un elev

arestaţi pentru furt

Cernăuţi 23. — Am relatat plângerea funcţionarului Nicolae Somatica, dela percepţia comunală Cernăuţi, care ducându-se să facă bae la Prut şi lăsându-şi hainele într'o cabină a strandului, la eşirea din bae a constatat că i-a dispărut din buzunar suma de 40,000, pe care o avea din încasarea unor impozite.

Reclamând cazul poliţiei, d. comisar şef dr. Victor Popescu a delegat pe detectivul Rudolf Hartl, care după îndelungate cercetări a reuşit să aresteze pe studentul Ion Hreniuc de 22 ani şi elevul de liceu Gheorghe Cojocariu de 19 ani, cari sunt autorii furtului.

O nouă Curte de Apel

Ea urmează să se înfiinţeze la Sibiu

Sibiu 23.—Parlamentarii judeţului nostru au făcut numeroase intervenţii pentru a se înfiinţa o curte de apel la Sibiu. Pentru studierea acestei chestiuni la faţa locului a sosit în oraşul nostru d. Viforeanu, procuror general de la parchetul general din Bucureşti însoţit de d. Aronescu.

D. C. Viforeanu, procuror general de la Inalta Curte de Casaţie, a inspectat Tribunalul şi s'a interesat amănunţit asupra localului unde poate fi instalată Curtea de apel. După câte aflăm s'a declarat ca foarte satisfăcător locaul unde se află şi tribunalul şi judecătoria mixtă.

Funcţionarii particulari

şi consultaţiile medicale

Aseară a avut loc o consfătuire a societăţii „Uniunea generală a funcţionarilor particulari din Iaşi.

Fucţionarii au discutat chestiunea ajutoarelor medicale de la casa asigurărilor din Iaşi, arătând că pentru funcţionari nu există niciodată o oră potrivită ca să poată fi consultaţi la dispensar.

Aceasta întrucât magazinele se închid la ora 8 şi jum. seara, iar dispensarul lucrează numai până la ora 8.

Funcţionarii au hotărât o acţiune de înţelegere cu conducătorii casei asigurărilor, cerând să se fixeze o normă de consultaţie şi pentru funcţionari după ora de închidere.

INFORMAŢIUNI

x După cum am anunţat, d. Dinu Brătianu a adus grave acuzaţii partidului naţional-ţărănesc, cu prilejul turneului de întruniri din Ardeal.

Ziarele „Patria“ şi „România Nouă“, oficioasele nat.-ţărăniste din Cluj, răspund în termeni violenţi d-lui Dinu Brătianu, cerându-i să facă preciziuni şi aducând la rândul lor un vehement atac partidului liberal.

x La inspectoratul sanitar s'a dezbătut procesul intentat d-lui farmacist Vorel din Piatra Neamţ, căruia i s'au adus unele învinuiri. Comisiunea de judecată, prezidată de d. primpreşedinte Wincler, a achitat pe d. Vorel, găsind învinuirile neîntemeiate.

D. Vorel a fost apărat de d. D. Dimitriu.

x Am arătat că d-ni col Pomponiu, prim comisar regal, lt.-col. N. Hagi Stoica şi lt. col. Pruteanu Radu comisari regali la consiliul de război din Bucureşti, cari au fost detaşaţi la ministerul armatei, după cerere, pe tot timpul grefierilor Albişor şi plut. Ilie Gheorghe, şi-au reluat ieri serviciile la consiliul de război.

Eri cei trei magistraţi militari, au depus jurământul în faţa secţiei II-a a consiliului de război din Capitală.

x Rezistând la toate stăruinţele, d. dr. Grossu, medicul Primar al judeţului Lăpuşna, Părăseşte conducerea sanitară a acelui judeţ pe ziua de 1 Octombre, având regulate drepturi la pensie.

In locul devenit vacant, va trece d. dr. Stoica de la Orhei.

Informaţii

x In legătură cu reluarea legăturilor cu Sovietele, urmează ca zilele acestea să aibă loc o întrevedere între reprezentanţii P. T. T.-ului român şi ai poştelor sovietice, spre a se trata modalităţile de conlucrare.

La 20 Septembrie va sosi în ţară, o echipă sportivă sovietică, cu acelaş scop de apropierea celor două ţări.

Aceasta este prima vizită de acest fel şi prima manifestare de amiciţie.

x La Băile comunale se lucrează la curăţirea cazanelor şi renovarea localului. Totuşi mulţămită măsurilor luate de d. Nicu Stanciu, ajutor de primar, băile continuă să funcţioneze.

x Astă seară are loc o frumoasă serbare la Strand organizată de comitetul şcolii primare „Junimea No. 2“-Palat. Comitetul face un călduros apel la populaţia Iaşului de a da tot concursul, dat fiind că fondul adunat va servi la repararea şcolii.

Cei slabi şi fără vlagă, anemici, stinşi ca după boală, devin graşi, voinici şi plini de viaţă după o cură cu *Vin tonic Dr. Beceanu*. Are gust plăcut şi-i luat uşor de către copii. Dep. Farmacia Dr. Beceanu Piaţa Halei Iaşi.

LICEUL DE BAEŢI şi ŞC. COMERCIALA SUPERIOARA
MIHAIL KOGALNICEANU
IAŞI STR. C. A. ROSETTI 4
Şcoli cu drept de publicitate, cu drepturi egale cu a statului
Internat, Semi-internat şi Externat
Taxe şcolare reduse, se fac mari reduceri pentru elevii săraci şi silitori
Se primesc înscrieri în cl. I şi V cu examenul de admitere dat la stat. Elevii ce se inscriu în cl. I pot da examen de admitere şi la acest liceu la 2 Sept. sau 15 Sept.
LICEUL ARE PÂNĂ IN PREZENT 335 BACALAUREAŢI.
Director TITUS PATRICIU

ANCHETELE „OPINIEI"

In Abator, când se jertfesc vitele pentru stomacul lașului ...

Cum se efectuează tăierea—„Baia de sânge"—Un protest al măcelarilor
Pieile pentru ghete

Sezisaţi de o plângere a măcelarilor ieşeni privind u nele nemulţumiri pe cari le au, ne am transportat eri la abatorul local, pentru a constata situaţia la faţa locului.

Am nimerit tocmai, sau mai clar zis am căutat să nimerim, într'o zi de tăiere, când acolo se desfăşoară o activitate intensă.

Abatorul

este situat în dreptul Flotilei de aviaţie. Prezintă două corpuri mari de clădire; una în care sunt instalate birourile, şi locuinţele personalului; şi a doua care cuprinde exclusiv sala de tăiere.

Mai este o anexă alături de fabrica „Ghiaţa", unde se află instalat abatorul de porci. In rest o curte enormă cu câteva atenanse.

Intrarea vitelor

Găsesc pe d. dr. Ionescu, directorul Abatorului, în plină activitate, secondat de d. Cuparencu, delegatul primăriei, un destoinic funcţionar care controlează intrarea vitelor în abator, operaţie care în limbaj profesional se cheamă „revizie".

Se controlează biletele, vitele, se tae chitanţe, etc.;— pregătiri pentru „masacrul" care va urma în sala de tăiere.

Vitele se introduc în curte prin poarta din spatele abatorului, ce dă în spre obor.

Cu menţinerea ordinei îl găsim delegat pe d. comisar Vasiliu de la biroul judiciar.

In sala de tăiere

Să fii în sala abatorului în timpul în care se taie vitele, e un spectacol destul de impresionant şi repugnant.

Am avut totuş curiozitatea, alături de d. primar Pascu Stanciu, care venise în inspecţie, să asistăm, pentru a putea zugrăvi într'o măsură oarecare modul de operaţiune şi a edifica pe cetitori.

Sala de tăiere este o încăpere imensă. Pereţii sunt prevăzuţi cu macarale speciale pentru ridicarea vitelor, pe cârlige, instalaţii de apă, canal, etc.

Vitele introduse în abator sunt culcate la pământ de „jupuitori", li se leagă picioarele, iar apoi sunt tăiate de haham.

Baia de sânge

E interesant să vezi cu câtă măiestrie şi rapiditate se efectuiază această operaţie.

Hahamii (vreo 8 sau 10 la număr) cu cuţitele enorme în mână, şi cu bărbile lor albe şi negre, alergând de colo în coace, par nişte luptători bizari din cine ştie ce veche legendă.

Simplitatea şi indiferenţa cu care comit aceste „asasinate" legale, sînt aproape uimitoare.

Hahamul înfige cuţitul în gâtul animalului, mic sau mare, cu acelaş sânge rece cu care ai înfige cuţitul într'un pepene sau într'o pâine. Abatorul pînă atunci curat se transformă într'o adevărată „baie de sânge" încât e nevoie de cizme sau galoşi.

Controlul sanitar

Odată tăiată vita, este trasă pe macara, jupuită şi curăţată. Apoi d. dr. Ionescu face controlul sanitar. Fiecare vită este examinată cu atenţie şi dacă e găsită bună, este stampilată şi dată la vânzare.

Abatorul este însă şi locul de desfacere engros a cărnii tăiate. Din această cauză unele conflicte între măcelari şi direcţia abatorului—conflicte pe care le redăm cu toată obiectivitatea.

Doleanţele măcelarilor

Măcelarii ne arată că în urma unei dispoziţii a directorului abatorului, intrarea lor în abator este cu totul interzisă, până ce medicul îşi termină treaba şi pleacă.

In felul acesta, ne arată măcelarii, sunt ţinuţi de trei ori pe săptămână, când e tăiere, jumătăţi de zile, şi chiar mai mult fără a putea intra să-şi aleagă marfa.

Cu preşedintele măcelarilor

Stau de vorbă cu d. *Zisu Rozentzweig*, preşedintele măcelarilor detailişti evrei, care ne explică cum stau lucrurile.

D. Rozentzweig ne arată că oricare ar fi vremea, vara pe ploae, iarna în gerurile cele mai mari măcelarii sunt ţinuţi afară în curte, pentrucă aşa e dispoziţia directorului. Uneori sunt chiar bruscaţi.

In felul acesta, ni se spune, este încurajată specula în Abator.

Măcelarii pătrund la o oră târzie (ora 2 sau 3 p.m.) dau buzna toţi la marfă, cumpăr fără să ştie ce, într'o învălmăşeală de nedescris. Unii cumpără deadreptul, vorba poporului „mâţa în sac", adică atunci când vita e încă în obor sau în curtea abatorului.

Negustorii ne arată că mai sunt prejudiciaţi şi de faptul că stând de pază la poarta abatorului, neglijează prăvăliile de unde-şi trag existenţa, plata dărilor către stat etc.

Explicaţia d-lui director

După cum am spus, vrem să analizăm chestiunea cu toată obiectivitatea. Deaceia, după ce am înregistrat reclamaţiile măcelarilor, am căutat să ascultăm şi lămuririle directorului.

D. dr. Ionescu ne spune că a luat această măsură pentru binele general, măcelarii inoportunându-l la efectuarea controlului sanitar.

In acest sens d. dr. Ionescu ne-a prezentat chiar o adresă a primăriei, prin care i se pune în vedere că în abator nu pot intra decât acei cari prezintă vite la tăiere.

Măcelarii susţin însă că această dispoziţie a fost cerută de direcţia abatorului.

Dealtfel şi măcelarii engrosişti, cari au intrarea liberă în abator, se declară şi ei contra sistemului de a ţine pe comercianţii detailişti în curte.

Dl. Al. Dorofte şi Valder, reprezentanţii angrosiştilor, cu care am stat de vorbă, susţin chiar că şi engrosiştii sunt prejudiciaţi prin procedeul actual.

Dreptatea?

Dreptatea se prea poate să fie de ambele părţi. Trebuie avut însă în vedere, că vremurile sunt extrem de critice, iar comercianţii împovăraţi de chelueli şi greutăţi.

Datoria pe care o avem este de a ajuta această categorie de comercianţi.

Medicul abatorului, chiar dacă este inoportunat într'o măsură oarecare de măcelari, ar trebui să fie îngăduitor. Mai ales că nu prea vedem de unde poate veni deranjul.

Abatorul este suficient de spaţios şi cei 50 de măcelarii câţi sunt la Iaşi, dacă ar intra nu prea s'ar cunoaşte.

Şi apoi, dacă intrarea ar fi liberă, n'ar intra toţi 50 deodată, ci ar veni câte 5-10, ştiind că pot intra când vin şi când vor.

Ni se va obiecta că măcelarii pot sustrage carne neadmisă. Se poate însă intensifica controlul.

Abatorul nu are hală de vânzare şi doar de acolo trebue să se alimenteze negustorii.

Noi ne aşteptăm şi avem certitudinea unei îndreptări a acestei situaţiuni.

Reprezentanţa „Dermata"

In abator zăresc un domn simpatic, în halat alb, plimbându-se de colo în coace.

D. dr. Ionescu ni-l recomandă. E d. Alex Horvathy, reprezentantul la Iaşi al uzinelor *Dermata* din Cluj.

D. Horvathy cumpără pieile de vite la Iaşi şi le expediază în vagoane speciale la Cluj.

Am vizitat depozitul Dermatei (unde se conservă pieile), o clădire ridicată de fabrica clujană în curtea abatorului, cu contract special pe 10 ani, după care va deveni proprietatea primăriei.

*

Ancheta noastră pe cartiere continuă.

In curând vom începe publicarea unei serii de reportagii privind cartierul Podu-Roşu.

Z. Dessmond

Ştirile „Opiniei" se confirmă

Confratele „Lumea" publică în numărul de astăzi următoarea informaţie:

„Autorităţile fiscale au înaintat Parchetului dosarul cercetărilor în legătură cu neregulile dela percepţia din Tg. Frumos, care se impută perceptorului Barbu Sinişteanu.

Parchetul a deferit afacerea cu concluzii de arestare cab. I instrucţie".

După cum se vede ştirea „Opiniei" se confirmă în întregime, informaţiile noastre dovedindu-se perfect exacte, ca totdeauna.

Informaţii

x **Un violent uragan** însoţit de manifestaţii electrice, s'a deslănţuit ieri la Comrot (Basarabia).

Râurile au revărsat, în unele locuri apa atingând înălţimea de un metru.

Gara Comrat este complect inundată.

Călătorii sosiţi cu trenul au trebuit să aştepte mai multe ore până au putut intra în oraş.

x Hoţi rămaşi necunoscuţi s'au introdus în locuinţa d rului Schapira din Floreşti (Soroca), de unde au furat numeroase obiecte casnice şi bijuterii.

S'a deschis o anchetă.

x Impiegatul A. Sofrone de la directoratul financiar Iaşi a fost mutat la Adţie financiară Tighina.

Impiegata Margareta Bulău a fost mutată la Adţie de încasări şi plăţi Iaşi.

x Cunoscutul podgorean Ion Hagi Ion din Buciumi, proprietarul localului „Pavilion" a cerut înfiinţarea unui sechestru asupra averii d-lui Marcoci, chiriaşul localului „Pavilion".

Până LA SF. DUMITRU
mai puteţi fi proprietar, scăpând de necazurile chiriei şi de obligaţii faţă de proprietari
Peste 5 zile, jocul capricios al norocului, vă poate îmbogăţi într'o clipă
CUMPARAŢI DECI CHIAR ASTAZI O OPTIME DE LOZ
cu lei 625
la cea mai norocoasă colectură
BANCA EMANOIL MARCOVICI--Iaşi
„COLECTURA NOROCULUI"
din Strada Ştefan cel Mare 15
Tragerea cea mare a clasei a V-a, începe la 28 August şi continuă până la 26 Septembrie

NOUI AMĂNUNTE DESPRE

Noaptea de groază dela Ştefăneşti

Când poliţia petrecea la o serbare, banda lui Coroi opera în voie

Un vizitator ne aduce amănunte noui cu privire la atacurile banditului Coroi, povestindu-ne că locuitorii paşnicului orăşel Ştefăneşti, ctitorie a lui Ştefan cel Mare, nu vor uita chiar atât de uşor noaptea de groază pe care au trecut-o. Un film cu asemenea aventuri e agreabil de văzut, dar nu de trăit.

Şi îşi alesese potrivit momentul dibaciul răufăcător. S'o fi gândit că în seara de Sf-ta. Maria mulţi or fi la chef, sau obosiţi de petrecere, mai ales că în Bobuleşti, sat pendinte de târg, era mare sărbătoare.

Când poliţia petrece...

O societate culturală a cărei preşedinţie de onoare o are proprietarul moşiei, dădea un bal, şi asemenea petreceri nu sunt atât de dese pe acolo ca la Iaşi.

Simpaticul şef al poliţiei conu Nicu Căpriţă înveselea cu prezenţa sa, frumoasa serbare, şi, poate din motive electorale, — în cu când vin alegerile — autorităţile au dus acolo lămpile care luminează destul de parcimonios, micul orăşel. Sperăm că o anchetă administrativă va lămuri vinovăţiile.

Doară energicul comandant al legiunei Botoşani d. major Manoil care are o revanşă de luat, cam fusese prin Ştefăneşti şi luase oarecari măsuri de prevedere.

Coroi, favorizat de aceste împrejurări, pe cari nu putea să nu le cunoască (e dobră de prin partea locului şi are destui informatori), a mers la sigur.

Atacurile bandei

Atacul s'a dat împrăştiat. Şeful s'a dus direct la bogătaşul Grisaru. Dialogul a fost scurt, scurtat de ţeava revolverului lui Coroi:

— Ce faci, d-le Grigoriu; mă cunoşti?

— Da, d-ta eşti Coroi.

— Bine; atunci adă banii.

— Uite sunt acolo, (erau 93,000 lei).

Ceva mai spectaculos a fost la d. Burăhovici, în apropiere de primul. Aici venise un singur tâlhar, pe care atacantul reuşise să-l puie în imposibilitate de a face uz de carabină. Lupta dârză, prin odăi şi apoi pe balcon; cel atacat strigă ajutor.

Lupta durează câteva momente, până când fiul proprietarului izbuteşte să desclesteze pe tatăl să din strânsoarea hoţului. Frica sau durerea (hoţul îl strânsese cam tare) îi face pe toţi să scoboare pe ulucul de tablă în stradă, unde se adunase lume. Un brutar speriat iesă cu lampa, dar primeşte un glonte. Hoţii nu puteau fi amatori de lumină.

A treia lovitură (la d. Benianovici) a fost mai simplă. După închiderea servitorilor în pivniţă (stăpânii fiind la băi), hoţii au răvăşit cum şi cât le a plăcut.

Ar fi o întrebare de pus:

Ce face poliţia?

Am spus că şeful dansa la Bobuleşti.

Probabil: „când pisica nu-i acasă"...

Coroi a fost la Iaşi

Un consătean al banditului Coroi, anume Tuculescu, a adus la cunoştinţe poliţiei ieşene, că a văzut pe temutul bandit în ziua de Duminecă la Iaşi. A vorbit chiar cu el şi banditul i-a spus că se duce la bae.

In legătură cu aceasta un vizitator al băilor Zisu Herman din Tg. Cucului a declarat că Duminecă un tânăr i-a spus:

—„La revedere; eu sunt Coroi".

Şi autorităţile... cercetează

Afară de acestea, 26.186 de **PREMII** de diferite valori.

IATĂ CE VA OFERA **LOTERIA DE STAT** DELA 28 AUGUST PANĂ LA 26 SEPTEMBRIE CÂND ARE LOC **TRAGEREA CLASEI A 5-A**

Cumpăraţi-vă lozuri CHIAR ASTAZI pentru a nu pierde această OCAZIE UNICA de a vă găsi în calea norocului.

LOTERIA DE STAT

Cea mai importantă tragere
de când există Loteria Românească
Două sute milioane lei
se împart jucătorilor la tragerea clasei a 5-a prin
PROVIDENŢA
Locaşul Norocului
Iaşi, str. Ştefan cel Mare 36

Renovarea pieţelor de alimente

Proectul primăriei—Datoriile chiriaşilor

D. arhitect Sofroni, şeful serviciului bunurilor dela primărie, studiază posibilităţile unor îmbunătăţiri la pieţele locale: Hala, Sft. Spiridon, Nicolina, etc.

Pentru piaţa Sft. Spiridon d. Sofroni prevede în plan ridicarea tuturor bărăcilor şi tarabelor şi înălţarea unui hangar peste întreaga piaţă, cu bocse sistematice.

Deasemeni şi în jurul halei se vor face unele amenajări noui, pentruca piaţa să aibă un aspect mai occidental.

Incasările

Se ştie că până acum câtva timp chiriile pentru apartamentele primăriei din pieţe erau încasate de percepţiile pieţelor respective.

S'a constatat însă că aceste încasări merg extrem de greu, chiriaşii rămânând în restanţă cu aproape 4 milioane lei.

Faţă de această situaţie compartamentele din pieţe au fost trecute serviciului bunurilor.

D. Sofroni, secondat de d. Laivant, vizitează pieţele încasând pe chiriaşi.

După cât suntem informaţi în mai puţin de două luni, aproape jumătate din datoriile restante au fost acoperite.

z. d.

CANDIDAŢII REUSIŢI

la examenul şcolii de mişcare c.f.r.

După cum se ştie, acum o lună s'au dat la Iaşi examenele pentru admitere în şcoala medie de mişcare c. f. r. din localitate.

Direcţia generală c. f. r. a aprobat pe următorii candidaţi: Berescu Emil, Badin Vladimir, Borş Marcel, Budescu Ioan, Burbulea Vasile, Butucea Ioan, Corbov Spiridon, Chiriţescu Mihai, Cioropiciu Enache, Codreanu Constantin, Comănescu Gheorghe, Crudu Gh., Curariu Dumitru, Dornean Gheorghe, Dumitriu Ioan, Enescu Ioan, Ferchezeu Alex., Griga Ioan, Grasu Alecu, Horeg Ioan, Humă Constantin, Iavorschi Maximilian, Lambrino Sorin, Lăzărescu Mihai, Marinescu Alexandru, Mărgărit Nica, Mihai Traian, Mirich Marin, Munteanu Sava, Mustea Gh., Nanu Vasile, Nastase Lazăr, Neagu Neculai, Negoescu Mircea, Orlenco Const., Pană Gh., Popa Const., Stavilă Neculai, Stohlescu Vasile, Stănculescu Vasile, Stadler I., Şfeiter Gheorghe, Şlicaru C., Tescă Anghel, Teodorescu Eftimie, Tregubleac Alexei, Ţigläu Grigorie, Ţibulesc Dumitru, Ţiplic Dumitru şi Vasiliu Virgil.

*

Parte din elevii mai sus notaţi au dat examen la Bucureşti, dar au fost repartizaţi la şcoala de mişcare din localitate.

O nouă reclamaţie

contra directorului societăţii „Asigurarea Românească"

D-na Feiga Toba Berghof din str. Lăpuşneanu a introdus la parchet o reclamaţie în contra d-lui Aizic Şaraga, directorul Soc. „Asigurarea Românească", învinuindu-l de înşelăciune.

Reclamanta arată că prin numeroase insistenţe d. Aizic Şaraga a determinat-o să contracteze o asigurare pentru suma de 500 mii lei, cu obligaţia din partea societăţii de a-i construi un imobil.

D-na Berghof acuză pe directorul societăţii de asigurare că deşi ştia că societatea nu mai este solvabilă, a determinat'o să facă asigurarea şi să plătească ani de zile sute de mii lei.

Asigurata decepţionată cere ca directorul societăţii de asigurare să fie tras la răspundere pentru înşelăciune şi obligat la despăgubiri civile în sumă de 500 mii lei.

D. Şaraga a fost citat la parchet pentru a da o declaraţie.

Dosarul a fost deferit instrucţiei.

La şcoala de Menaj Iaşi
curs elementar şi normal specinlitate sunt vacante 20 locuri cl. I, 10 locuri cl. II, 6 locuri cl. III, 5 locuri cl. IV, 40 locuri curs normal specialitate.
Inscrierile se primesc la cancelaria şcolii până la 1 Sept. a. c. Pentru cl. I se acordă reduceri de taxă. Prospectele şi condiţiunile de admitere se trimit la cerere.

Citiţi zilnic Opinia

ULTIMA ORĂ

Iarăşi se vorbeşte despre retragerea

d-lui Maniu din partidul naţ.-ţărănesc

In acest sens d. Maniu ar fi trimes o scrisoare d-lui Mihalache

Buc. 23.— Ziarul „Curentul“ apărut azi în Capitală scrie că d. Maniu e supărat pe partid. D. Maniu ţine ca partidul să adopte o politică făţişă în chestia constitu ională.

In acest sens se afirmă că d. Maniu a trimes d-lui Mihalache o scrisoare explicativă. In scrisoare fruntaşul ardelean ar spune că nu vrea să facă dificultăţi partidului şi deaceia înţelege să se despartă de prietenii de păuă acum. In Septembre se va produce o declaraţie publ că în această privinţă.

„Curentul“ încheie, susţinând că plecarea d-lui Maniu dela naţ-ţărăniști este iminentă şi că d-sa va întemeia un alt partid.

*

Ieri a continuat la Eforie (Constanţa) şedinţa comisiei de studii a partidului naţ-ţărănesc. D. Petre Andrei şi-a cetit raportul asupra reformei învăţământului. Au luat parte la discuţii d-nii D. Gusti, dr. Lupu, M. Ralea, gen. Rujinski, etc. La şedinţă a participat şi d. Tilea.

Astăzi continuă discuţia asupra raportului d-lui Andrei.

Se pregăteşte reducerea impozitelor

Dările sânt prea mari şi contribuabilii nu pot plăti

Proectul min strului de finanţe

Duminică a sosit în localita e un înalt demnitar din departamentul finanţelor.

Scopul vizitei la Iaşi a fost facerea unei anchete discrete asupra s tuaţiei instituţiilor financiare ieşene. Demnitarul bucureştean a făcut o vizită la administraţia financiară de încasări şi plaţi unde s'a interesat deaproape de situaţia încasării impozitelor în oraşul şi judeţul Iaşi.

Cu prilejul acestei viz te demnitarul a făcut următoarele interesante declaraţii în ce priveşte proectele de viitor ale d-iui Victor Slăvescu ministrul de finanţe.

Scăderea impozite'or

Constatând extrem de slabe încasările fiscale în anul acesta şi făcând cercetări asupra cauzei d. Victor Slăvescu a stabilit că toţi con ribuabilii sunt împuşi peste puterile lor de plată.

Intrucât în vremurile de astăzi o urmărire a contribuabilului pentru restanţele ce le are de achitat statului n'ar însemna decât cheltuieli de prisos, *d. Slăvescu a hotărât depunerea unei legi prin care să se reducă şi să se raţionalizeze toate impozitele.*

Norma de reducere

Proectul de lege va fi depus imediat după dechiderea parlamentului şi e mai mult ca sigur că va fi votat în unanimitate.

Norma după care se vor face reducerile nu este încă cunoscută. Se crede însă că *reducerea impozitelor se va face în raport cu ocupaţiunea contribuabilului. Vor fi privilegiaţi în special meseriaşii şi comercianţii detailişti.*

In cursul săptămânii viitoare se va da dealtfel la Bucureşti un comunicat în această direcţie.

Plata salariilor

Cele de mai sus ne-au fost dealtfel confirmate şi de d. administrator financiar V. Tăutu, care s'a reîntors eri din Capitală.

D. administrator V. Tăutu a participat la o serie de consfătuiri, ce au avut loc la ministerul de finanţe şi cu care prilej s'au desbătut diferite chestiuni ce privesc direct administraţiile financiare.

D. Tăutu, profitând de aceasta ocazie, a protestat împotriva faptului că Iaşul este oraşul care primeşte cel din urmă pensiile şi salariile.

S'a promis că acreditivele pentru pensii şi salarii vor sosi în ziua de 2 Septembrie cel mai târziu.

D. administrator financiar V. Tăutu a stă uit în mod special pentru salariile învăţătorilor, întru cât, precum se ştie, peste două săptămâni va avea loc la Iaşi marele congres al învăţătorilor şi participarea la acest congres este asigurată numai în cazul când dascălii vor primi la timp salariile lor.

LONNY

Cum se lansează împrumuturile interne

Buc. 23.— Lucrările pentru lansarea împrumuturilor interne vor fi încheiate până la finele lunei. Prospectele împrumuturilor vor fi împărţite la 15 Septembre.

Data subscripţiei n'a fost fixată precis, dar se afirmă că subscripţia va începe la 15 Octombre.

Subscrierile în număr vor fi închise când guvernul va crede de cuviinţă.

Se va prevedea o clauză pentru garantarea parităţii-aur, adecă garantarea dată subscriitorilor că sumile vărsate împrumuturilor vor fi plătite la aceeaş valoare din momentul subscripţiei.

Guvernul speră că această clauză va favoriza mult subscrierile.

Actul disperat al unui student

Braşov 23. — Tînărul student I. Rusu, fiul notarului din comuna Cernatu de lîngă Braşov, venise la părinţi să-şi petreacă vacanţa.

Ieri tudentul şi-a tras un foc de revolver în inimă şi a rămas mort pe loc. Sinucigaşul era în etate de 21 ani.

Se crede că motivul actului disperat ar fi conflictul cu un profesor universitar.

Un zmeu fatal

r gedia unui copil

Brăila 23.— Copilul Stanică Marinescu, fiul unui ceferist din Brăila, plecase la rudele sale din Petroşani. Acolo începuse să se joace cu un zmeu legat cu sârmă, în loc de sfoară.

Sârma a atins un cablu electric şi copilul a fost atât de puternic curentat, încât a murit pe loc.

x **Laboratorul de analize medicale, chimice şi microscopice Dr. Ratianu** autorizat de Minist. Săn. Publice, execută analize complecte de urină, spute, secreţiuni, etc. precum şi orice analize ce interesează industria, comerţul şi higiena alimentară. Iaşi Cuza Vodă 48.

Ce s'a stabilit

între Italia şi Austria

Londra 23.—Ziarele engleze anunţă că în întrevederea de la Florenţa d-nii Mussolini şi Schuschnigg au stabilit următoarele opt puncte:

1) Continuarea politicii lui Dollfuss; 2) Menţinerea independenţei şi integrităţii teritoriale a Austriei; 3) Activarea relaţiilor comerciale italo-comerciale; 4) Austria va obţine o zonă liberă în portul Triest; 5) Austria va ajuta Italia la propăş rea flotei comerciale; 6) Italia va acorda Austriei avantagii pentru transporturile pe căile ferate; 7) Schimb de profesori şi studenţi; 8) Avantagii de călătorie şi stabilire a cetăţenilor austriaci în Italia.

Abonaţi-vă la „Opinia“

Reprezintantul unei fabrici de ciocolată

atacat şi jefuit de bandiţi

Un atac banditesc s'a comis în apropiere de Hotin,

Necunoscuţi au atacat o maşină în care se afla d. G. Esenberg reprezentantul fabricei de ciocolată „Helios“ din Cernăuţi.

După ce a fost crunt bătut cu ciomegele de către banditi şi jefuit de o mare sumă de bani pe care o avea asupra lui, d. Esenberg a fost lăsat în mijlocul drumului, unde a fost găsit de trecători, cari l'au transportat la spital.

Autorităţile cercetează,

INFORMAŢIUNI

x *D. Ed. Ciuntu, ministrul nostru la Moscova, va pleca însoţit de un consilier economic, un ataşat de presă şi un ataşat de legaţie.*

x La 26 August a. c. are loc la Piatra N. a 5-a conferinţă regională a organizaţiei sioniste din Româ'a. Vor participa la această conferinţă delegaţi ai secţiunilor: Adjud, Bacău, Buhuşi, Fălticeni, Lespezi, Moineşti, Negreşti, Oneşti, Paşcani, Parincea, Piopana, Piatra N., Tg. Neamţ, Tg. Ocna şi Valea Rea.

Din partea executivei sioniste vor participa d-nii Ph. Rosenştein, preşedintele executivei din România, şi av. M. Landau. Vor participa deasemeni fruntaşii sionişti D. Komarowsky şi dentist Grinberg-Jarkony din Iaşi.

x Clinica chirurgicală Doctor Tzaicu şi celelalte secţiuni din Sanatoriul din Iaşi Strada Carol 20, sunt deschise şi în timpul lunilor de vară.

Pregătire permanentă pentru chirurgia de urgenţă.

x D. administrator financiar V. Tăutu lucrează în prezent la o nouă carte din domeniul fiscalităţii. In noua d-sale lucrare administratorul financiar al Iaşului tratează o serie de proecte financiare care ar putea fi aplicate cu succes pentru remedierea actualei s tuaţiuni fiscale. Cartea va apărea în toamnă.

x La Chişinău, d-na Alexandrina Cerkez în vârstă de 50 ani, soacra d-lui Ict. Jirigan, profitând de un moment când se afla singură în casă s'a spânzurat de cârligul lămpii şi a murit.

Ea suferea de neurastenie.

x Mai mulţi cetăţeni din cartierul Ţicău ne roagă să întrebăm pe d. *primar Osvald Racoviţă*, ce s'a făcut cu ancheta orînduită de d-sa în chestiunea lucrărilor edilitare efectu te în acel cartier şi pentru care s'a înaintat un memoriu din care se constată, cu date precise, nereguli în executarea acelor lucrări.

Crima monstruoasă de azi dimineaţă

Un tânăr din Tg. Copou îşi masacrează mama vitregă

Astăzi dimineaţă s'a întâmplat în târguşorul Copou o crimă monstruoasă, comisă de un nepot împotriva mătuşii sale.

Iată cum s'au petrecut faptele, după amănuntele căpătate la faţa locului dela vecini şi dela organele anchetatoare.

O văduvă cu doi copii vitregi

In apropierea primăriei Copou, locuia de mulţi ani femeia Roza Goldenberg, în etate de 59 ani, proprietara unei case modeste din acel cartier. Intrucât n'avea copii, a înfiat mai de mult pe doi nepoţi ai ei, anume tânărul Avram Goldenberg şi vara acestuia Ety Goldenberg.

Bătrâna încasa chiria dela apartamentele ce le avea. D-ra Goldenberg, ca lucrătoare la fabrica „Textila“ primea salariul lunar, iar Avram se ocupa cu negoţul de cereale.

Astfel împreună aveau o sumă frumuşică menită să le asigure existenţa şi chiar să le procure unele economii.

Demoralizarea unui tânăr

Acum câţiva ani Avram Goldenberg s'a însurat. însă a avut o dezamăgire în căsnicie şi deatunci par'că îşi pierduse echilibrul sufletesc şi al unei normale judecăţi.

După ce s'a despărţit de soţie, a revenit în căminul mătuşii sale.

Deziluzia încercată a avut însă consecinţe dezastruoase asupra psihicului său. Goldenberg ajunsese într'o asemenea stare de demoralizare, încât se considera asuprit de lumea înconjurătoare.

Certuri cu familia

Din această cauză se iscau dese certuri cu membrii familiei, mătuşa şi vara lui, pe care începuse să le socotiască duşmane.

Pierduse şi posibilitatea de a-şi câştiga existenţa şi de aceia el însuşi se credea un blestemat, prilejuind scene de revoltă în casă, cu certuri şi ameninţări.

De câteva luni verişoara se logodise cu un tânăr de la „Textila“ anume Marcu Wexler şi căsătoria trebuia să se celebreze peste câteva zile.

Faptul acesta a avut darul să-l enerveze şi mai mult pe Avam Goldenberg, care credea că este persecutat de bătrână prin aceia că n'a vrut să-l însoare şi pe dânsul să-l însoare a doua oară. De aceia i-a jurat răzbunare.

Prima tentativă

s'a produs acum câteva zile când Goldenberg. a sărit cu un topor asupra bătrânei mătuşe, vrând s'o măcelărească. A fost însă văzut de doamna Pascovici, soţia d-lui plutonier Pascovici şeful postului de jandarmi din Copou, care este chiriaşul văduvei. Criminalul a fost oprit astfel să-şi ucidă mătuşa.

Crima

Dar nu renunţase la planul criminal şi astăzi l-a pus în aplicare, în zorii zilei. Imediat ce femeia s'a trezit din somn, Goldenberg cu acelaş topor cu care a mai încercat s'o ucidă deunăzi, i-a tras în cap două lovituri cu muchia tăioasă, producându-i o rană adâncă în cap şi alte grave tăeturi la nas şi urechi. Femeia s'a prăbuşit însângerată la pământ. Apoi a fost transportată cu „Salvarea“ la spitalul israelit, unde se află în agonie. Medicii exclud posibilitatea unei salvări, rănile sânt extrem de grave.

Ce spune criminalul

După crimă Avram Goldenberg a ascuns toporul şi s'a aşezat în faţa trupului victimei, părând a-i deplânge soarta. El a fost arestat şi depus la postul de jandarmi.

Interogat de d. plut. Pascovici, autorul crimei a tăgăduit vina. S'a contrazis de câteva ori în declaraţii spunând, ba că femeia a fost omorâtă de bandiţi, ba că s'a lovit de muchia unui pat, etc.

Apoi a izbucnit în plâns:

— „Cum puteam să-mi ucid eu mama. Vai mama mea! Duşmanii, duşmanii. Sunt în mâinile dvs. Faceţi cu mine ce vreţi“.

El va fi probabil examinat de o comisiune medicală, pentru a se stabili dacă poate fi răspunzător de fapta săvârşită.

Al. Nestor

Alt asasinat la Galata

Un soldat ucis de un pădurar. Ambii iubeau aceiaş fată

Altă crimă sălbatecă s'a produs aseară în comuna Galata, în următoarele împrejurări:

Intre soldatul Burtigă Ioan şi pădurarul Iliev-Serafim de pe moşia d-lui căpitan Ghika, exista o ură veche din cauza unei fete din sat.

De multe ori se iscau între ei certuri, care degenerau în bătăi grave.

Crima

De câtva timp soldatul nu s'a mai întâlnit cu pădurarul Iliev, deoarece plecase în concediu.

Ieri însă venind de acasă, certurile au reînceput.

Aseară soldatul Burtigă se întorcea din sat unde se întâlnise cu iubita lui.

In timp ce sărea gardul viei d-lui căpitan Ghika, pădurarul Iliev care-l pândea dintr'un tufiş, a tras mai multe focuri de armă asupra lui, rănindu-l grav la cap.

Au sărit în ajutorul rănitului mai mulţi servitori, care l-au transportat la spitalul militar din localitate.

Cu toate îngrijirile date, soldatul Burtigă a încetat din viaţă astăzi dimineaţă.

Criminalul a fost arestat.

D. căpitan Pop, comandantul interimar al legiunei de jandarmi, a început o anchetă.

O solemnitate pioasă

la Ruginoasa

In ziua de 30 August, Sft. Alexandru, epitropia Spitalului „Caritatea“ din Iaşi va face la Ruginoasa deshumarea osemintelor prinţului Alexandru Cuza şi aşezarea lor în cripta dinăuntrul bisericei alături de osemintele lui Vodă Cuza.

Slujba se va oficia de P. S. Arhiereu Grigorie, Vicarul Mitropoliei din Iaşi şi de un sobor de preoţi în frunte cu protoereul judeţului Baia.

După amează, în curtea bisericii din Ruginoasa se va da o serbare culturală religioasă.

Vor lua parte autorităţile din Fălticeni şi poate un reprezentant al guvernului.

Va vorbi scriitorul Al. Lascar Moldovanu din Bucureşti.

x ***Allo! Allo! Părinţi!*** Când veniţi la Iaşi pentru înscrierea copiilor în şcoli, găsiţi cel mai convenabil şi bun restaurant la ***Luther*** din Piaţa Unirei.

ORA 1

Conferinţa dela Tg.-Jiu

Tg.-Jiu 23.—Astăzi dimineaţă a început conferinţa ministerială la Tg-Ji . La ora 10 a sosit d. Tătărescu, însoţit de d-nii Inculeţ şi Franasovici. In sală se află ceilalţi miniştri: d-nii Slăvescu, Mitiţă Constantinescu, Negură, etc.

D. Tătărescu a rostit un discurs, expunând activitatea guvernului.

SCANDAL ŞI AGRESIUNE

pe o stradă din Chiş nău

Chişinău 23. — Pe când muzicantul Mişu Seltzer din Chişinău se plimba pe stradă cu logodnica lui d-ra Ţilea Feierştein, a fost acostat de o altă d-ră Kweller, care i-a tras câteva palme şi l-a lovit cu o piatră în cap.

La un moment dat, s'au luat toţi trei la bătae.

Au fost arestaţi şi duşi la comisariat.

Acolo d-ra Kweller a declarat că muzicantul îi promisese că o va lua în căsătorie şi după ce a trăit cu ea un t mp, a părăsit-o.

DIVERSE

— Din Roma se anunţă că a încetat din viaţă deputatul Marinelli. secretarul general al partidului fascist.

— La Peking (China) o bandă de comunişti s'a dedat la excese, provocând groază în populaţie. 15 comunişti prinşi au fost imediat executaţi.

ŞTIRI POLIŢIENEŞTI

Atacul unor hoţi

Locuitorul Ioan Chiriac din strada Vulpei 6, a fost atacat astă noapte de doi indivizi mascaţi, care se ascunseră în dosul cimitirului „Eternitatea“.

Hoţii l-a lovit şi i-au furat banii ce-i avea asupra lui.

Cazul a fost adus la cunoştinţa comisiei V-a, care a început cercetări.

Furt la un comerciant.— Sami Gheiber din str. C. Negri a reclamat că i s'a furat dintr'un coridor un birou în care avea diferite lucr ri şi hârtii de valoare.

Pungaşi arestaţi. — Au fost înaintaţi biroului judiciar pungaşii de buzunare Haralambie Răutu din str. Nicoriţei. C. Livovich din str. Morilor, C. Marinescu zis Chişlete din str. Râşcanu 9, Uş r Balduvar şi Gh. Varlan, urmăriţi pentru furt.

Diverse.—D. Danil Tuchiac din fundacul Eternitatea a reclamat că răufăcători i-au bombardat casa cu pietre.

— Pe Bul. Ferdinand a găsit un băiat din com. Chişcăreni (Iaşi) anume Petrea, care a declarat că a fost adus la Iaşi de o persoană necunoscută.

x **Siropul Iodotanic Dr. Ratianu** aprobat de Consiliul Sanitar Superior, se recomandă cu mare succes copiilor lymfatici, anemici, scrofuloşi şi rachitici pentru purificarea şi regenerarea sângelui, înlocuind Untura de Peşte. Nu produce jodism. Depozit Farmacia Dr. Ratianu, Iaşi, Cuza Vodă 48.

Inarmările Ungariei

Paris 23.—„Paris Soir“ scrie că Ungaria continuă înarmările, violând astfel tratatul dela Trianon. Ungaria îşi măreşte efectivul armatei, sub motiv că împiedică contra-bandele. Astăzi Ungaria are regimente de grăniceri bine înarmate şi aproape 400 avioane de luptă.

Senzaţia zilei

Cine s'o fi gândit vreo'dată că celebrul roman al lui Gaston Leroux care e editat în 2 volume 1680 pagini, cetitul căruia trebue să dureze 6 săptămâni şi costul lui e peste 200 lei, acest roman fiind re editat în film în 2 serii această operă complectă, Misterul Camerei Galbene şi Parfumul Doamnei în Negru magistral interpretat de crema cinematografiei franceze în frunte cu Huguete Duflos se poate vedea numai în 3 ore şi cu un preţ minim de 12 sau 8 lei la Roxy, sau cine n'are timp ziua, poate să le vadă dimineţile de Sâmbătă şi Duminică numai cu 8 sau 6 lei intrarea plus taxele.

Nu perdeţi deci nimenea ocazia de a admira arta şi literatura franceză economisind prin cinematograf bani şi timp Deci toată lumea azi la ROXY.

INFORMAŢIUNI

x **SOCEC repară Stylouri.**

x *Un asasinat misterios* a fost descoperit în via d-nei Maria Ieşanu din Petricani (Chişinău).

Lângă un copac a fost găsit cadavrul vierului Carp Frunză de 65 ani, prezintând numeroase plăgi la cap.

Autorităţile au început cercetări pentru a descoperi pe asasini şi mobilul crimei.

x *Doctorul D. Hornstein* specialist în boli şi operaţii de nas, gât şi urechi, reîntors în localitate a reluat consultaţiunile în str. Mârzescu No. 4 (dela 3—7).

x D. avocat R. Rosenhaupt reîntorcându-se în localitate, şi a reluat consultaţiile în biroul d-sale din str. C. Negri 93.

Mulţumire publică

Aduc pe această cale viile mele mulţumiri *D-lui Doctor Tzaicu* pentru deosebita îngrijire ce am avut în Sanatoriul D-sale, fiind operată cu mult succes de apendicită cronică.

Deasemenea mulţumesc d-lui Dr. Scharist. Graţie dumnealor sunt astăzi pe deplin vindecată.

Mulţumesc şi sorei Silvia şi întregului personal pentru modul civilizat cum se poartă cu bolnavii.

ETTY SCHWARTZ
Str. Costache Negri 37

CAFEAUA cea mai bună, proaspătă, eftină, găsiţi la magazinul Paşa.

MAGAZINUL GLOB oferă pentru şcolari serviete şi ghiozdane, preţuri reduse.

DIN CAUZA PLECĂRII predau imediat locuinţă 5 odăi, antret, bucătărie, stradela Albă No. 2 Familia Blank

MENAJERĂ tânără caută loc la un domn singur—bună gospodină, harnică. Merge şi în provincie.

A se adresa I. C. Brătianu 101 la d-na Blonder.

TERASA bereriei Marcu Mârzescu 7, bufet excelent, gratar special, vinuri bune.

CEL MAI BUN ANTINEVRALGIC, CU EFECT IMEDIAT
JAWOL

DOCTOR
Sebastian Pineles
Asistent Universitar
Medic de Spital
Specializat la Paris şi Viena în boli de copii şi sugari
RAZE ULTRA-VIOLETE
Diagnostic cu raze X
(Roentgen)
Str. Cuza-Vodă 20
Cons. 8—10 şi 2—5 Telefon 479

ANUL XXX No. 8204

ABONAMENTE
Lei 600 . . . . pe un an
„ 300 . . . . „ 6 luni
„ 150 . . . . „ 3 „

ATELIERELE TIPOGRAFICE
IAŞI. — STR. LĂPUŞNEANU 37

2 (doi) lei exemplarul

OPINIA

Ziar popular cotidian

SAMBATA 25 AUGUST 1934

BIBLIOTECA FUNDAȚIUNEA REGELE FERDINAND I

PREMII GRATUITE
Bon No. 29
OPINIA

O greşeală politică

Partidele şi răfuelile personale

Agitaţia ce domneşte în sânul partidelor mari de guvernământ se adânceşte tot mai mult. La naţional-ţărănişti conflictul cu d. Maniu a ajuns într'o fază atât de acută, încât se vorbeşte chiar de retragerea fruntaşului ardelean din partid. Iar la liberali dezacordul dintre d-nii Tătărescu şi Dinu Brătianu devine din ce în ce mai răspicat, mai vizibil.

Frământarea aceasta se pune în aparenţă pe linia unor chestiuni de principii şi de orientare politică. Atât d. Maniu cât şi d. Dinu Brătianu îşi publică nemulţumirea, fiecare în direcţia sa, în virtutea unor concepţii şi a unor atitudini de politică generală privind conduita programatică a partidelor respective. Asta, după cum am accentuat, în aparenţă.

Fiindcă în fond aceste frământări ascund o mare doză de ambiţii şi răfueli personale. Privind cum se manifestă şi cum evoluează neînţelegerile din ambele partide, se constată lesne izbucnirile de ordin subiectiv, nemulţumirile cu un pronunţat caracter personal.

In această privinţă sânt în totul convingătoare alu-ziile şi acuzaţiile reciproce între grupurile pe picior de atac, din cele două partide. La naţional-ţărănişti, ca şi la liberali, această pornire pentru răfueli personale atinge uneori forme publice din cele mai penibile.

Şi agitaţia aceasta stearpă vine tocmai în vremea când pescuitorii în apă tulbure şi amatorii de aventură politică ţesă atmosfera de compromitere a ideii de partid. E un moment, când partidele politice, care trîmbiţează atât de sonor principii democratice şi constituţionale, trebuiau tocmai să-şi întindă mânile spre a apăra aceste principii, îngropând sau măcar amânând pentru mai târziu deslănţuirea ambiţiilor şi răfuelilor.

Aşa cum procedează însă acum partidele politice, prin exemplul de frământări şi neînţelegeri permanente la liberali şi la naţional-ţărănişti, nu fac decât să sporească neîncrederea asupra rostului lor în viaţa publică. In spectacolul ce-l oferă în prezent, partidele s'au încăpăţinat parcă înadins să-şi taie singure craca de subt picioare.

INT.

Retragerea trupelor italiene

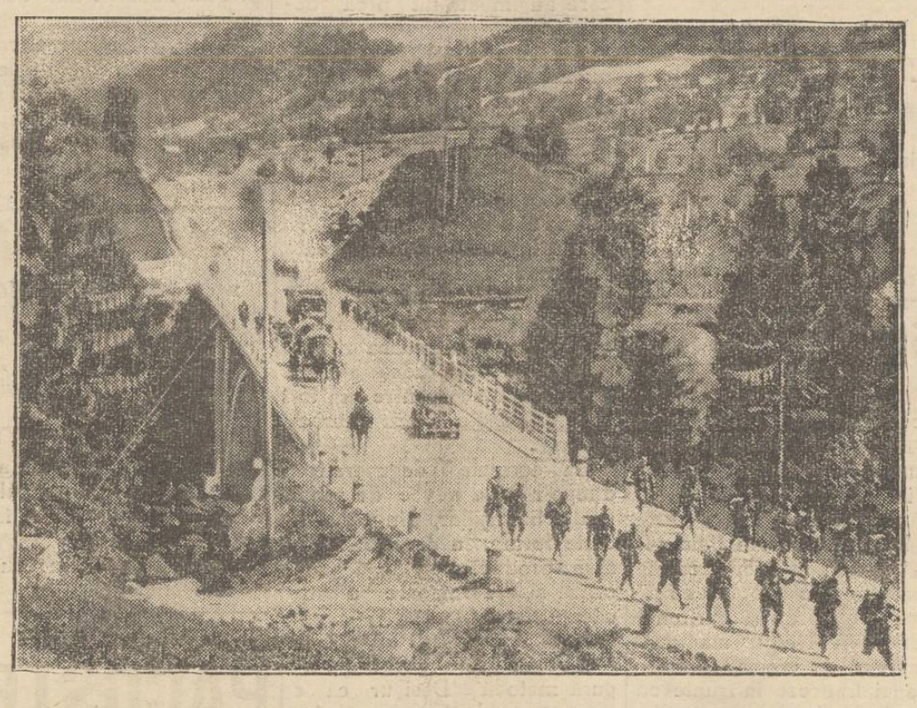

Se ştie că imediat după asasinarea lui Dollfuss, guvernul italian a trimes trupe la graniţa Austriei, de teama unor grave complicaţii.

Cum însă lucrurile s'au liniştit, d. Mussolini a dispus retragerea forţelor militare. In clişeu: trupele italiene părăsind una din poziţiile dela frontiera austriacă.

Ex-Kaiserul Wilhelm n'a pierdut speranţa

El crede că Hitler va fi obligat să restaureze dinastia

Din Doorn, reşedinţa din Olanda a ex-Kaiserului Wilhelm, se anunţă că fostul împărat n'a pierdut speranţele în ce priveşte restaurarea monarhică în Germania.

Din anturajul ex-Kaiserului s'a aflat că plebiscitul dela 19 August e considerat ca un indiciu preţios. Hitler vede că opoziţia sporeşte în Germania. Şi acest curent potrivnic va creşte din ce în ce mai mult.

Pentru a se fortifica, Hitler va avea nevoie curând de un mare suport moral. Şi acest suport nu poate veni decât din partea fostului împărat. Deaceia Hitler, după dorinţa armatei, va proceda la restauraţia dinastică.

Cel puţin aşa speră ex-Kaiserul!

COROI DIN TOATA LUMEA

Ca în vremea copilăriei.—La Copenhaga a avut loc zilele trecute o serbare originală, intitulată „Reînvierea copilăriei". La această serbare au participat numai oameni în vârstă între 40 şi 60 ani, având dorinţa de a evoca epoca frumoasă a copilăriei.

Intr'o sală spaţioasă s'au aranjat tot felul de jucării: păpuşi, soldaţi de plumb, săbii, baloane, trompete, etc. Şi timp de câteva ore, participanţii s'au jucat ca şi atunci când au fost copii.

Asistenţa a petrecut în chip deosebit de plăcut. Dar au fost şi momente destul de duioase. Unii şi-au amintit scene impresionante din timpul copilăriei, împărtăşind tuturor emoţia evocării.

In orice caz toţi au recunoscut că erau mai fericiţi *atunci* decât *astăzi*.

Mănuşile contra focului.— Un tehnician german Gerhardt Tulk din Berlin a fabricat un fel de mănuşi dintr'o substanţă neinflamabilă şi rea conducătoare de căldură. Imbrăcând aceste mănuşi, putem pune mânile în focul cel mai puternic, fără nicio primejdie.

S'au făcut experienţe, care au dat rezultate excelente. Omul cu asemenea mănuşi poate lucra perfect cu mânile în flacări.

Mănuşile contra focului vor găsi o întrebuinţare practică în diferite uzine şi mai ales în serviciile de pompieri. Astfel putem spune că omul a ajuns să se joace şi cu focul!.

Localul surprizelor.—In oraşul Harding din Statele-Unite s'a înfiinţat un restaurant cu o specialitate originală, denumit «localul surprizelor". Iată despre ce este vorba:

Clienţii sânt invitaţi să aducă diferite surprize, pentru a provoca buna dispoziţie în restaurant. In acest scop direcţia localului a instituit un premiu zilnic pentru persoana care prezintă cea mai frumoasă surpriză.

Astfel restaurantul a recoltat o clientelă numeroasă.

Cine poate face pe mortul.—La un teatru din Londra urmează să se reprezinte o piesă, în care un personaj trebuie tot timpul unui act să joace rolul unui mort aşezat pe un catafalc.

Pentru alegerea acestui personaj s'a instituit un concurs special. Şomajul nu s'a desminţit nici cu acest prilej, căci s'au prezintat aproape 300 persoane, care candidau pentru rolul „mortului".

Juriul a ales pe un tânăr şomer de 24 ani, care timp de o oră şi un sfert a stat întins pe catafalc, nemişcat, într'adevăr ca un mort. Astfel şomerul care n'avea de lucru printre cei vii, a găsit acum o ocupaţie printre... „morţi"!

HAIDUCUL DUHAN

ŞI HAIDUCII SKODEI

In regiunea Bârladului este urmărit un haiduc anume Duhan. Autorităţile de acolo anunţaseră acum că eva zile că haiducul a fost descoperit şi împuşcat.

Ştirea aceasta ne-a mirat, dar curând am fost readuşi la normal. A doua zi a venit desmintirea. Duhan n'a fost prins şi nu poate fi găsit atât de uşor, fiindcă locuitorii îl aco, eră şi-l protejează.

Pentru ce? Pentrucă Duhan utilizează sistemul vechilor haiduci. Fură dela bogaţi şi-i ajută pe săraci. Astfel Duhan a reuşit să devie o „figură simpatică" în regiune. Şi noi înţelegem dece.

Locuitorii de acolo judecă probabil în felul următor: haiducul ăsta e cel mai bun dintre toţi. Căci avem noi mulţi haiduci, de toate speţe, în ţara asta. Avem, de pildă, haiducii din afacerea Skoda, care şi ei au prădat ca în codru.

Şi se mai gândesc oamenii simpli: tâlharii ăştia cu „Skoda" nu fură dela bogaţi. Ei au jefuit visteria ţării, adecă au jefuit pe cei ce plătesc impozitele cu sudoarea frunţii. Tâlharii ăştia şi-au ghiftuit buzunările cu miliarde şi pe noi ne-au lăsat supţi şi flămânzi. Nu ne-au ajutat cu nimic, nu ne-au dat nimic.

Păi, nu-i mai de treabă haiducul Duhan? De ce să-l băgăm pe el la ocnă, când cellalţi tâlhari se lăfăesc în voie şi petrec fără nici o piedică?..

Iată cum pot judeca oamenii de jos din pricina potlogăriilor de sus.

I. b.

Constatări

Pentru ce nu vin credincioşii la biserică

E lucru ştiut, că lumea de astăzi nu vine la biserică, cum venia odată.

In orice parohie, se găsesc creştini, cari nu vin de loc la biserică; alţii, cari vin numai la Paşti şi la Crăciun ori numai la sărbători naţionale, obligaţi fiind la aceasta de serviciul ce-l prestează şi în fine alţii, cari vin regulat, dar aceştia nu-s prea mulţi.

Pricinile pentru cari biserica nu e frecventată, sunt multe, dar cele mai însemnate, sunt următoarele:

Spiritul de indiferentism şi necredinţă al timpului în care trăim.

Ocupaţia sau slujba ce o au şi care-i reţine pe mulţi de a participa la serviciul divin, ştiut fiind că la noi biurourile de tot soiul sunt deschise şi mai active ca oricând în Dumineci şi serbători—exceptând doar ministerele şi prefecturile;

Neaplicarea repaosului duminical, care face să distragă pe mulţi dela participarea la serviciile divine;

Obiceiul ca socotelile lucrătorilor agricoli, industriali şi comerciali să se facă în zilele de Duminecă şi serbători, în chiar dimineaţa serbătorii;

Petrecerile de tot soiul, ce se fac deobiceiu în spre Dumineci şi sărbători, cari de asemenea împiedică lumea creştină dela serviciul divin de a doua zi;

Obiceiul, ce-l au gospodinele noastre de a-şi face ocupaţii cu: aranjatul gospodăriei, cu gătirea bucatelor, etc., în loc să facă aceasta în preziua sărbătorii;

Modul de purtare al unora din preoţi: fie în biserică, fie în afară, precum şi neîndeplinirea, cum trebue a serviciului divin, etc.

Cunoscând pricinile, e uşor de găsit remediile.

Acestea se aşteaptă dela preot şi de a autorităţi.

Cele dela preot:

facerea regulat, exact şi cu toată conştiinciozitatea şi piozitatea a serviciului divin;

punerea a cât mai mult interes pentru aducerea creştinilor la biserică prin; sfaturi, mustrare şi chiar pedepse duhovniceşti;

purtarea frumoasă şi demnă în orice împrejurare;

lupta pentru desfiinţarea deprinderilor rele în popor şi anume: de a se face petreceri în spre sărbători, de a se găti bucatele în chiar ziua sărbătorii, având întru ajungerea scopului său, ca ajutoare pe toţi consilierii şi epitropii bisericii.

Dela autorităţi:

a se pune în aplicare legea, care prevede ca elevii de curs secundar şi primar să participe la serviciile divine;

a se aplica cu stricteţă legea repaosului duminical, cum se aplică în alte ţări;

a se închide birourile de tot soiul în Dumineci şi sărbători măcar cât ţine slujba;

a se opri socotelile agricole, comerciale etc., precum şi petrecerile din preajma sărbătorilor;

a se obliga stăpânii ori patronii să lase pe servitori ori ucenicii lor, să ia parte la biserică, la conferinţe religioase morale, etc.

a fi obligaţi consilierii comunali — cum se şi luase odată dispoziţia — să ia parte la serviciile divine cele mai importante.

Când însă acestea, nu s'or executa, atunci să se ia măsuri în consecinţă.

Iconom N. Dărângă

Un nou zbor în stratosferă

Profesorul belgian Max Cosyns, care a efectuat recentul zbor în stratosferă, a declarat unui ziar din Belgrad, că în curând va întreprinde un nou raid. De data aceasta, în afară de scopul pur ştiinţific, se va încerca şi un record de înălţime.

Cosyns şi-a exprimat părerea că s'ar putea ajunge cu balonul până la 30 000 metri. Deocamdată recordul înălţimii este deţinut de Rusia, unde aeronauţii au reuşit să se înalţe până la 21.600 metri.

Banditul Coroi a ajuns „subiectul zilei". Isprăvile tâlharului sânt prezintate cu cea mai bogată recoltă de amănunte.

Cum lucrează Coroi, cum trăeşte Coroi, câte haine şi câte amante are, cum dă loviturile, cum împarte prada, ce mânâncă şi cum doarme... In sfârşit, tot felul de detalii se oferă asupra acestui „personaj" la modă în această lună de vacanţă.

Probabil că povestirile servite pentru curozitatea publicului, cuprind şi oarecare doză de fantezie. E dealtfel firesc. O asemenea cronică ar fi poate chiar păgubită fără parfumul fanteziei.

Dar din tot noianul de amănunte, se desprinde îndeosebi un fapt desbrăcat de orice exagerare, real, întristător de real. E faptul relatat de spectatorii atacurilor de la Ştefăneşti, unde banda lui Coroi, a operat nestingherită, fiindcă poliţia dansa la o petrecere într'un sat vecin. Ceva mai mult; poliţia transportase la serbare până şi lampioanele din Ştefăneşti, lăsând târgul în întuneric în „noaptea lui Coroi".

Cu o asemenea metodă de pază, nu-i de mirare că Coroi e un tâlhar deştept. Nu-i de mirare că Coroi e semnalat dimineaţa la Iaşi, după amiază la Botoşani, seara la Fălticeni, mâine la Bălţi şi poimâni cine ştie în ce altă parte. Nu-i de mirare că banditul apare şi dispare când, cum şi unde poftеşte.

In definitiv, dacă poate, de ce să nu se distreze? CATON

Citiţi

în pag. 4-a

Ultima oră

SCRISORI DIN PISTYAN

Reumatismul se poate vindeca

Marele număr de reumatici care vin să-şi caute tămăduirea la băile Pistyan, ridică în mod firesc întrebarea, dacă noua metodă asupra reumatismului care de vre'o douăzeci de ani se impune din ce în ce mai mult, este într'adevăr atât de izbutită în efectele ei.

De altfel se ştie că nouile metode de tratament au avut numeroase succese, şi reumatismul, mulţumită lor, a pierdut mult din gravitatea lui.

Faptul că numărul reumaticilor continuă a fi destul de mare, este o dovadă că noua therapeutică a boalei n'a pătruns şi nici nu este încă apreciată de massele mari ale bolnavilor.

Strandul termal dela Pistyan

Se găsesc încă mulţi reumatici care lasă să li se scoată măselele din gură, crezând că vor scăpa astfel de reumatism.

De sigur că măsele cariate, infectate, pot fi cauza unor reumatisme, după cum pot şi alte procese infecţioase să producă reumatisme.

Scoaterea unor astfel de măsele, sau distrugerea altor focare infecţioase, pot aduce adesea vindecarea reumatismului.

Nu trebue însă să uităm că adesea astfel de intervenţii chirurgicale au rămas fără efect.

Explicaţia se găseşte în faptul, că de foarte multe ori n'a fost nici o legătură între reumatismul articular şi focarele de infecţie de care am vorbit.

Căci sunt două feluri de reumatisme cronice: O formă

(Continuare în pagina II-a)

Evocarea tragediei

Iaşul în zodia războiului

In numărul special pentru aniversarea războiului, revista „Cuvântul liber" evocă impresionant Iaşul anilor de urgie, subt semnătura cunoscutului publicist *F. Brunea-Fox*. Iată aceste scene zmulse din amintirea suferinţelor şi mizeriei războiului:

Intr'o evocare a Iaşului, apărută în „Cuvântul liber", notam pe marginea unei realităţi actuale suportând încă stigmatele, cangrena războiului ingratitudinea guvernelor pentru acest târg stors, mutilat, sărăcit de llămânda invazie a refugiaţilor, de rechiziţiile armatelor combatante, aliate. Mai notam, în ordinea psihică, o altă ingratitudine a oamenilor aduşi de bejenie, continuând să cultive resentimente, pentru „şoldovenii", cari n'ar fi dat maximum de sacrificii.

Reproşuri neintemeiate. Din păcate nu s'a găsit încă nimeni să evoce tragedia unei provincii sângerând de două ori şi pe câmpul luptelor şi acasă, unde nevroza unor momente întreţinându-şi acuta tensiune din însăşi otrava lor, determinaseră acea inimiciţie surdă, penibilă, dureroasă.

Imi amintesc în acest târg umflat până la plesnire de afluxul torenţial, formidabil al muntenilor, în atmosfera aceia promiscuă, încordată, famelică, scene şi incidente, ce ni se par astăzi firesti în ambianţa morbidă de atunci, când manifestarea lor era inexplicabilă, iritantă. Păstrez imaginea tipică a unui jocheu, — din multele relaţii contractate într'o epocă sguduitoare ce subordonase socialul capriciilor, hazardului,— erijat în exponentul nemulţumirii refugiaţilor. El personal, n'ar fi avut nici un motiv: îşi continua meseria — nu pe turf — ci într'un serviciu... diplomatic (ingrijia de grajdul ambasadorului englez), avea casă, masă, tutun, dar suferise contagiunea. Il văd la mine (din două încăperi, una era ocupată de ofiţeri ruşi), cu paharul de spirt curat — 90 grade, — scund, crăcănat, congestionat, svârlind terbile imprecaţii ieşenilor, nu fără să le sublinieze în răstimpuri cu o generoasă amenintare:

—„Când or veni ei la mine, am să le dau să mânânce şi să bea, pân'or crăpa".

N'am aflat, ca în cei 16 ani scurşi dela triumfătoarea întoarcere acasă, să fi crăpat vre-un moldovan din excesul de abundenţă al jocheului. Resentimentul a supravieţuit însă distanţei mai puţin agresiv, tincturat de un indulgent sarcasm: —„Nu-mi pomeniţi de Iaşi; e un oraş care s'a purtat vitreg, care-şi merită soarta!"

Bietul târg! Ce halucinantă aiziune oferă resuscitarea lui în acea epocă de vaete, lipsuri,—sfâşietoare lipsuri—, boleşniţe, groază, îndoieli, perspective dramatice. E o suprapunere cinematică de icoane pasmodice, stridente, grimasa foamei lângă crisparea morţii pe str. Lăpuşneanu, ziua amiaza mare.

Şi ca un epilog-simbol se proiectează în prim plan, imaginea hilară, sardanapalică a „nepmanului", a îmbogăţitului stacoţiu şi imaginea de stupru şi luxură a tagmei—bărbaţi şi femei—, tăvălindu-se pe catafalcul războiului ambuscat. Imensă tabără —socotită provizorie la inceput—, devenită stabilă, căşunând neliniste, panica legată de cotidian, de adăpostul ce trebuieşte consolidat pentru rigorile anotimpurilor haine, cu lemne, cu alimente, cu ţoale. Acea iarnă de estampă napoleoniană, câinoasă, crâncenă, în cadrul căreia amănuntele imprejurării se conturau lugubru, se inumanizau, deveneau elementele reci, s'ar zice, căutate —pentru fundalul de sânge al zilei.

Şirul de fier al tunurilor traversând uruind periferiile;

Continuare în pagina II-a

Afară de acestea, 26.186 de PREMII de diferite valori.

IATĂ CE VĂ OFERĂ LOTERIA DE STAT DELA 28 AUGUST PANA LA 26 SEPTEMBRIE CÂND ARE LOC TRAGEREA CLASEI A 5-A

Cumpărați-vă lozuri CHIAR ASTAZI pentru a nu pierde această OCAZIE UNICA de a vă găsi în calea norocului.

LOTERIA DE STAT

Cea mai importantă tragere
de când există Loteria Românească

Două sute milioane lei

se împart jucătorilor la tragerea clasei a 5-a prin

PROVIDENȚA

Locașul Norocului

Iași, str. Ștefan cel Mare 36

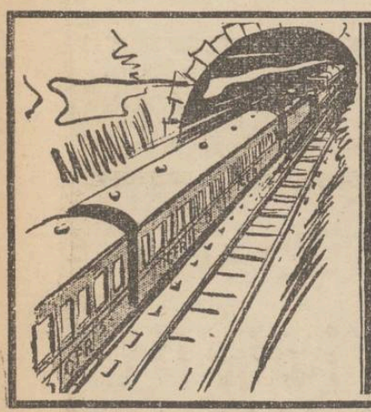

LA DRUM NU PLECAȚI FĂRĂ TESTA
COMBATE ÎN SCURT ATACURI DE GRIPĂ FIORI-ARȘIȚĂ JUNGHIURI-MIGRENE DURERI DE DINȚI

AZI la ROXY — 2 mari filme franceze cu 12 și 8 lei

Misterul Camerei Galbene

Al doilea film

PARFUMUL DOAMNEI IN NEGRU

Sily Simphonie și Jurnalul completează programul. Acelaș program diminețile de Sâmbătă și Duminică cu 8 și 6 lei.

Grădina Pomul Verde
celebrul star mondial

Himan Prizant

joacă marele său succes

Cântărețul de Jazz

cu prețuri populare
20 - 12 lei

Astăzi Vineri 24 August

Regia, Himan Prizant
Dirigent, Kreisler
Orchestra jazz Sigally

Rețineți biletele din vreme.

Senzația zilei

Cine s'o fi gândit vreo dată că celebrul roman al lui Gaston Leroux care e editat în 2 volume 1680 pagini, cetitul căruia trebue să dureze 6 săptămâni și costul lui e peste 200 lei, acest roman fiind re editat în film în 2 serii această operă complectă, Misterul Camerei Galbene și Parfumul Doamnei în Negru magistral interpretat de crema cinematografiei franceze în frunte cu Huguete Duflos se poate vedea numai în 3 ore și cu un preț minim de 12 sau 8 lei la Roxy, sau cine n'are timp ziua, poate să le vadă diminețile de Sâmbătă și Duminică numai cu 8 sau 6 lei intrarea plus taxele.

Nu perdeți deci nimenea ocazia de a admira arta și literatura franceză economisind prin cinematograf bani și timp. Deci toată lumea azi la ROXY.

Inscrierile
la Școala Primară Evanghelică

cu predare în limba română și germană se primesc zilnic între orele 11—1 a. m. și 4—6 d. m. la *biroul din str. Banu 14.*

TAXE ABSOLUT MODESTE

Instiințare

x Direcțiunea Gimnaziului Alexandru cel Bun din Iași, face cunoscut că între 25 August și 1 Septembrie, se vor face înscrierile candidaților pentru examenul de admitere în clasa I-a și înscrierile tuturor elevilor promovați și repetenți din Iunie, a claselor II-a, III-a și IV-a.

Elevii corigenți, trebue să achite tot în acest timp taxa de corijare 100 lei de obiect, fără de care nu vor fi primiți la examenul de corijare care începe în ziua pe 1 Septembrie ora 8 dimineața.

Tot în ziua de 1 Sept. începe și examenul de admitere în clasa I-a precum și examenul particular de clasa III-a.

Orice alte informațiuni, la cancelaria școlii.

Direcțiunea

Reumatismul se poate vindeca

(Continuare din pag. I-a)

degenerativă și alt inflamatorie.

La ambele forme fenomenele din articulații sunt numai o parte din simptomele unei îmbolnăviri generale a organismului. Dar numai forma inflamatorie este de natură infecțioasă. Forma degenerativă e o boală a vârstei înaintate, a acelor persoane care au îmbătrânit prea devreme.

Pentru motivele acestea nici nu este de admis o intervenție chirurgicală în tratarea bolii.

Și dacă reumatismul articular cronic este o boală generală a organismului, e firesc lucru că e greșit a trata această boală prin tratamente locale pe articulații (fricțiuni, masagii, etc).

La formele inflamatorii s'ar putea aplica asemenea tratamente locale, fiindcă aici e vorba de o înțepenire a încheeturilor din cauza unor aderențe.

La formele degenerative dimpotrivă, e nevoe de repausul articulațiilor, fiindcă la aceste forme, a contribuit ca să se producă pe lângă alte cauze și o surmenare a încheeturilor.

Și apoi e greșit când tratezi reumatismul printr'o singură metodă Desigur că e bine să combați procesul infecțios la formele inflamatori de reumatism, dar chiar la acestea procesul infecțios nu este singurul care produce boala. Câți n'au în ei un focar infecțios și totuși n'au reumatism.

Degeaba înlături procesul infecțios, dacă n'ai schimbat și greșita nutriție a bolnavului.

Neschimbând nutriția, se produc mereu focare noui de reumatism. Trebue deci combătuți toți factorii care produc boala.

Și spre a avea rezultate bune, trebue început tratamentul de timpuriu ca să nu se producă alterări în articulațiuni. Întârzierea în tratament și greutatea de a obține repede succes, au făcut pe mulți să creadă—greșit — că reumatismul este incurabil.

Reumaticul trebue să știe că recunoașterea timpurie a boalei și tratarea ei de la început asigură succesul tratamentului. Și mai trebue să știe că reumatismul cronic este o boală generală cu manifestațiuni locale și tratamentul trebue să aibă în vedere întregul organismul nu numai încheeturile.

Feluritele tratamente trebue să fie combinate, astfel cum se practică la Pistyan (Cehoslovacia).

Dacă nu se urmează această metodă reumatismul cronic va continua să facă mii și mii de victime.

Dr. Eugen Neuwirth
Băile Pistyan

x Concursul pentru ocuparea a 30 burse și 10 semiburse vacante la liceul Național se va ține în ziu de 10 Sept. Inscrierile se fac până la 1 Sept. Condițiile concursului sunt afișate la liceu.

Cât a costat

plebiscistul în Germania

Un ziar francez, vorbind despre plebiscistul din Germania, spune că doctorul Goebbels, ministrul propagandei, observând că situația nu este prea ușoară, a desfășurat o intensă campanie electorală.

S'au tipărit milioane de manifeste, afișe și broșuri. S'au confecționat steaguri și insigne speciale cu chipul lui Hitler. S'au făcut inscripții pe trotuare, pe trenuri, pe ziduri. Și s'au împărțit mii de „cadouri" în bani.

Astfel, după aprecierea ziarului francez, cheltuelile plebiscistului german s'au ridicat la cel puțin zece milioane mărci, adecă 400 milioane lei. Ceiace dovedește că au costat cam mult voturile lui Hitler!

Informații

x *In ziarul „Dreptatea", d. V. Madgearu publică o scrisoare, în care susține că poate dovedi că fostul ministru d. M. Manoilescu poartă toată vina în afacerea cu contractul Stewart.*

x O cireadă de vaci a trecut Nistrul, prin punctul Jora în apropiere de Hotin, în țara noastră.

Probabil tot... din cauza regimului sovietic!

CHINOPLASMIN

previne relele urmări ale paludismului cronic.

CHINOPLASMIN

ANCHETELE „OPINIEI"

PACOSTEA TAXELOR LA IAȘI

Situația la Abator.— Pentru ce-i scumpă carnea.— Explicațiile măcelarilor.— Cifre edificatoare

Făcusem socoteala, pornind ieri spre abator pentru a întreprinde ancheta, că vom izbuti să redăm totul într'un singur reportaj.

N'am reușit însă. Incheind reportagiul de ieri, ne-am dat seama că mai sunt de înregistrat multe amănunte interesante și de susținut multe doleanțe; deaceia continuăm ancheta.

Nemulțumirile engrosiștilor

Vorbind eri despre situația măcelarilor detailiști, am omis să amintim și de engrosiști, cari sunt și ei în număr important. Sânt, de pildă, d-nii Luzer Zilberman Isac Valder, Idel Bercovici, Zanît și alții.

Aceștia introduc cel mai mare număr de vite în abator...

Asta nu înseamnă că ei sânt cei mai fericiți și că nu au nici o nemulțumire.

Înregistrăm și o plângere a lor.

Taxele buclucașe

Măcelarii engrosiști sau „casapii" cum le zic detailiștii, se plâng mai ales în ceiace privește taxele cari se percep la vitele cari se introduc spre tăiere în abator.

Despre aceste taxe, noi neam mai ocupat de altfel. Revenim însă mai bine edificați și cu convingerea că ele în parte trebuesc înlăturate.

Ni se precizează de către unii engrosiști că de fiece vită se percep următoarele taxe: O declarație 12 lei; taxa comunală 120 lei; viza 35 lei; Camera de comerț 20 lei; tăierea 100 lei; jupuirea 50 lei; frigorifer 130 lei; cărăușia 40 lei; alte cheltueli de transport 150 lei. In total: 657 lei la o vită care are 200 Kgr. (câte odată mai puțin), de carne.

La porci

La porci cheltuelile sunt aproape identice: Declarația 12 lei; taxa comunală 62 lei; *fond comunal* 60 lei; Camera Agricolă 20 lei; Camera de Comerț 10 lei; viza 30 lei; frigorifer 30; tăetor 40; transport 80; alte cheltueli 25 lei.

In total 329 lei.

După cât ni se spune aceste taxe *măresc prețul cărnei cu 4—5 lei la kgr.*

Noi supunem aceste cifre d-lui primar al municipiului și d-lui președinte al Camerei de Comerț, cari au datoria să înfrâneze mărirea prețului la alimente, nu s'o determine prin taxe multiple.

Este în interesul comercianților și a marelui public, ca aceste taxe să fie în majoritatea lor, înlăturate sau reduse.

Alte doleanțe

Unii măcelari ne arată că sistemul de introducere a vitelor în abator este defectuos.

Prin procedeul actual pot introduce vite în abator numai engrosiștii mari. Măcelarii ne spun că ar trebui să se taxeze pe bucata.

Ar putea un măcelar să cumpere o vită și s'o taie numai pentru dânsul, ceiace i-ar aduce poate și ceva mai mult venit.

Ni se mai arată că deși abatorul are mai multe uși, intrarea vitelor se face numai prin o singură ușă, celelalte stând de ani de zile neutilizată.

Din această cauză, la introducerea vitelor în abator se produce înghesuială, negustorii fiind loviți de animalele sălbătăcite de spectrul morții.

Atragem atenția d-lui dr. Ionescu și asupra acestui fapt.

Și încă un fapt cu care socotim că putem să încheiem pomelnicul doleanțelor de la abatorul local.

Ni se arată că revizia vitelor se face cu prea multă severitate.

De multe ori negustorii trebue să plătească la o vită mică taxa ca pentru una mare, din care cauză se înregistrează mici neînțelegeri între negustori și directorul abatorului.

Am avut chiar prilejul să asistăm la unele scene de acestea.

Este drept poate că și unii negustori încearcă câteodată mici fraude.

In majoritatea cazurilor însă autoritatea trebue să fie mai îngăduitoare.

Cine despăgubește pe comerciant, când contractează o afacere păgubitoare?

Pentru asta comerciantul trebuește puțin tolerat, căci astăzi el se luptă numai spre a se putea menține în situația pe care și-a creiato cu trudă de o viață.

Acestea le supunem d-lui dr. Ionescu, directorul abatorului pe care-l considerăm un om de bine la instituția pe care o conduce.

Alte instituții

Părăsind Abatorul, mai facem un popas la fabrica „Ghiața", care se află în vecinătatea Abatorului despre care ne vom ocupa într'un alt reportaj și în restul cartierului îndeajuns de bogat în aspecte și evenimente.

Ancheta continuă.

Z. Desmond

Iașul în zodia războiului

(Continuare din pagina I-a)

cântecul de paseri în migrațiune, ca un vaer, al coloanelor cazace, în noapte; bezna orașului înghețat de tăcere, unde răsuna arare în fereastră și deadreptul în inimă, degetul patrulei semnalând o crăpătură luminoasă în hârtia albastră.

Sau brusca trezire pentru găzduirea militarilor în trecere; acea clipă de teroare și jenă în încăperea neîncălzită, invadată de gerul nopții; ușa deschisă, încadrând severa siluetă a comisarului; mirosul de cizmă și cojoc intrat odată cu mosafirul frontului impasibil la scena iscată: nevasta trăgându-și plapoma peste umeri, copiii miorlăind de frică, fetele pitindu-se în așternut, tulburarea mizerabilă a unei promiscuități fatale, contingente.

O rană morală, impermeabilizase sensibilitatea. Inghesuiala, spectrul foamei, moartea în activitate, au anulat fără împotrivire, tot ce efortul civilizației statuase în moravuri, în educație. Zodia instinctului frust. Frenezia juisării clipei, până la inerție, clipă ce nu se repetă poate, ultima. Revăd acele localuri discrete, ermetice, unde intrarea reclama anume consemn, pentru exacerbata orgie a disperaților, neținând seama de ierarhii sociale, tolerate de autorități ce le considerau ca un narcotic necesar, ca un knokaut luci dității bolnave.

Revăd încăperea simplă a ofițerului francez, personaj a fabil, instruit, providențialul nabab al țigărilor inaccesibile civililor comuni, și biscuiților miraculoși, discret în atitudine, plin de atenție pentru cele patru suflete locuind în odăița alăturată. O ușă îi dispărția, o ușă cu geamuri, subțire, solicitând șoapta și surdina, ca odihna respectivă să nu fie lezată. Ce bariere morale căzdeau odată cu vizita voluminoasei farmaciste bucureștene, ce-și făcea apariția traversând încăperea, unde cele patru suflete ascultau jazul crivățului, imobilizați în gânduri și deschizând ușa subțire? Știa doar că pereții apropiați sunt buni conducători de rezonanță, că patul vechi de campanie scârție, că zgomotele au sensul lor circumstanțial, că ușa nu-i stavilă, că dincolo, la doi metri numai, sunt urechi?

Evoc cei doi ani, cu stupoare. Vizite la spitale unde prieteni răposau de exantematic, unde lipsiau medicamente și bandaje, unde patul nu rămânea o clipă vacant Un nou bolnav svârlit în așternutul nedesinfectat, fiindcă moartea nu putea fi lăsată să aștepte. Se plimba cu hoiturile neacoperite pe culoarul înghețat al Spiridoniei, inaccesibile în sala mortuară, aglomerată de cadavre. Revăd acele nopți funebre, prin coridoarele umede, cleioase, pustii, unde răzbătea horcăitul agoniilor, delirul la 40 grade, svonul mobilei urnite, hârșâite de lupta infirmierului cu bolnavul.

Indărătul fitecei camere, moartea își asigurase lotul; afară de culoar, sângure, cărucioarele de ambulanță susținând povoara rigidă a hoitului acoperit cu cearșaf. E un spectacol familiar. Nu jenează pe nimeni. Din când în când o infirmieră nostimă, elegantă, fardată,—aparține categoriei selecte—deschide ușa, râzând. I-a spus o pocanterie, doctorul tânăr, atât de seducător cu buclele gri ce-i cad neglijent pe frunte. Se pricepe aproape galant, să administreze în piciorul alb, deasupra jartierei, o inoculare anti-tifică! Adevărată procesiuae la cabinetul lui, unde siringa prezidează quasi-phalic.

Războiul! Simțurile trebuesc mortificate, carnea flagelată pentru beția uitării. Cine să se impresioneze de gemetele muribunzilor, când dragostea e eftină și ameițitoare!

Spitalele rusești, improvizate în corturi, precum circurile pe teren rile virane, lângă gară. Peisaj pestiferat, duhnind a iodoform, semănat cu pansamente purulente, vată sângerată: în centru iată făptura robustă, pă oasă, a elcerului, cu brațele suflecate, cu șorțul pătat, bând ceai din cana de tinichea. Peste gardul de isbelițe, fumegă cazanul bucătăriei ambulante, în jurul căruia se încălzesc soldații zdrențuiți, străverzii, veniți cu trenul. Sistriță vioaie, blonde, cu haină de piele, intră sau ies din cortul spital și hotel. Active. Blenoragice. Ofițerii români, își blestemă ceasul când le-au cunoscut. Beteșugul lor e comutat fericit în avantaj: echivalează cu o permisie, cu o lună de concediu medical. Sistrițele-s căutate deci.

Obsesie muscală. Debandadă. Ogrăzile școlilor s'au transformat în bivuac. Bucătăriile cazone, multe, vraiște, în prumută terenului, ceva de depozit de fiare vechi. La hală, ostași cu manta cenușie și căciulă albă, vând zahăr, și-au etalat pe tarabele de mult libere, văduve, țigări cu cartonul lung. Rublele le țin în săculețul aspru, de unde a evadat zahărul. Civili, cu privirea febrilă, se plimbă printre dânșii, stau hipnotizați înaintea bunătăților expuse. Ei n'au. Is mulțumiți când capătă o cartelă de pâine. Când este pâine. Când pâinea asta mocirloasă, dură la suprafață, dătătoare de crampe, există, după ceasuri de coadă, în tirania iernii.

Coada. Inutil s'o evoc. Mama pleca de cu noaptea la brutărie; eu, la carnea de cal; fratele meu, la undelemn. Adesea ne întâlneam la prânz, fără nimic. Posteam. Beam ceai fără zahăr. Sau îl șterpeleam din lada ofițerilor ruși, găzduiți. Furam și scânduri din zăplazurile, încă menajate pentru foc.

Teribilă mizerie. Războiul și priveliștile lui: la Copou am asistat la execuția unei spioane; am fost la mahala înainte de Paști, cu un soldat francez, să împușcăm găini: ne-am întors cu cinci. Chiolhan nu glumă. Triunghiul morții. Pan că. Fuga boierilor la Cherson. Revoluția rusă. Meetinguri în Piața Unirii. Represiune. Pe Lăpușneanu cinematoanele continuă să joace, să salte cadavrele exantematicilor. La Bârnova un supliment de câteva mii de morți la hecatomba frontului, într'o deraiere.

Cronica de sânge a Iașului. In evocarea ei fulgurantă, precipitată, nici o lumină bună, nici o rază de cât privirea poetului Benjamin Fundoianu deasupra măcelului, deasupra nebuniei. Antidot.

I. brunea-fox

x „POLITICA" de Duminică dimineață se ocupă de chestiunea despăgubirilor pentru devastările, din Noembrie 1933 dela Iași, transferările în învățământ, lupta dela Camera de Comerț, afacerea cu consolidarea Țicăului, altă latură din activitatea medicilor comunali, răspunsul „faimosului" Cucoș în chestia boicotului dela Osoi, etc.

„Politica" cu ultimele știri se vinde Duminică cu 1 leu.

Descopând trecutul Iaşului

Secretul descoperirilor din grădina teatrului Naţional

Tainiţa unde se ascundeau averile mânăstireşti — Continuarea săpăturilor — Ce s'a stabilit până acum

Relatările noastre privind descoperirile recente făcute în subsolul grădinei Teatrului Naţional,—descoperiri ce,—astăzi putem preciza,—sunt de o deosebită importanţă, au stârnit interes printre ieşeni...

Un pelerinaj

în toată regula are loc, zilnic, la locul descoperirii.

Sute de ieşeni curioşi se pot vedea zilnic în grădiniţa din str. Cuza-Vodă. Fiecare îşi dă părerea „cam ce ar putea să fie". Curioşii mai vrâstnici, povestesc pe tema hrubei adevărate basme.

Auzind, la faţa locului, amănuntele rostite, am rămas uimiţi de atâta... fantezie şi şir la vorbă.

Gura lumii...

Şi d. O. Racoviţă

primarul Iaşului, este preocupat de descoperire.

Intors în localitate din Bucureşti şi luând cunoştinţă de cele apărute în „Opinia", a cerut detalii,—să zicem aşa,—...oficiale.

D. arhitect Sofronie, ad-torul serviciului bunuri or de la municipiu, şi care s'a ocupat de săpături, a confirmat în tot l cele cuprinse în reportajul nostru. Bineînţeles le-a complectat cu amănuntele găsite în arhiva Primăriei.

D. primar O. Racovitză a cerut d-lui Sofronie să continue săpăturile, pentru a scoate la suprafaţă tot ceace ar putea ascunde subsolul grădinei teatrului.

Când lucrările vor fi încheiate, municipiul, în concordanţă cu autoritatea competinte: „Societatea monumentelor istorice", va aviza la măsurile care sunt de luat...

Săpăturile continuă

şi încă cu folos. sub directa privighere a d-lui arhitect Sofronie.

O incursiune la faţa locului, şi putem da amănuntele interesante de mai jos;

Săpăturile continuând, s'a dat de a patra intrare mascetă, care dă în afara hrubei principale. In prezent se continuă cu scoaterea pământului care astupă intrarea.

Deasemenea se continuă o depresura de humă şi prelungirea de zid care dă în afara tainiţei.

Cu prilejul săpăturilor din săptămâna aceasta s'au mai găsit în pământ câteva narghilele, în bună stare...

Tainiţa

D. arhitect Sofronie a bine voit să ne furnizeze unele amănuntele.

Am aflat astfel, că pe terenul unde s'a amenajat cu ani în urmă actuala grădină a teatrului Naţional, se înalţa, cu cinici decenii în urmă, casa stareţului mânăstirii Dancu. Imobil transformat, cu mersul vremii, în fosta primărie a Iaşului.

Lucru cert, că tainiţa descoperită servea de tezaur a mânăstirei Dancu. Documentele relatează că stareţul acestei mânăstiri, în vremuri de bejenie, era şi păstrătorul averii şi al odoarelor tuturor mânăstirelor moldoveneşti.

Îşi poate imagina cititorul, ce colosală bogăţie s'a păstrat, cu scurgerea anilor, în tainiţa descoperită şi astăzi vizitată cu curiozitate de numeroşi ieşeni?..

Este prea posibil

ca din continuarea săpăturilor să se mai descopere şi alte hrube subterane. Indiciile prezente conduc către această ipoteză.

Dacă ochiul d-lui Sofronie n'a fost înşelat, zilele acestea se va scoate la lumină, în afară de camerele subterane şi o splendidă zidire: o încăpere întinsă cu scări monumentale.

D. Sofronie ne-a subliniat:

— „Mergem cu lucrul început până la capăt. Chiar de-ar fi să săpăm întregul teren al grădinei.

Este de prea mare importanţă descoperirea, ca să lăsăm lucrul neisprăvit"...

Interesant este

faptul, că, cu patruzeci de ani în urmă, atunci când s'a lucrat la fundamentul Teatrului Naţional, s'a mai dat la temelie de hruba scoasă astăzi la iveală.

Dar atuncea, în Iaşi, descoperirile de zidiri subterane erau socotite ca un lucru... normal. Nu interesa şi nu se interesa nici o oficialitate, ori decâteori la facerea unei temelii, se dădea de vre-o tainiţă.

Incât nu este de mirare că arhitecţii Fellber şi Hellmer, care au condus lucrările de construcţie a teatrului ieşan, şi care au dat de hrubă, au astupat-o la loc.

Şi se mai poate, — după cum socoate d. Sofronie, că lucrătorii care acum patru decenii au făcut săpăturile, ce astăzi se repetă, să fi dat de ceva relicve pe care şi le au însuşit.

Cine are doar să exercite vre-un control?...

Curioşi

am căutat să ştim ce părere are d. primar O. Racovitza.

Primarul este hotărât ca, după-ce lucrările vor conteni, —să nu se mai astupe temelia şi încăperile subterane.

Mărturia trecutului va rămâne în starea în care se va găsi. In jurul zidurilor se vor amenaja plantaţii de flori şi se va face o îngrădire naturală.

•

Intenţia primarului merită elogii.

Iaşul, datorită împrejurărilor, va avea astfel un nou loc istoric.

Deabia atuncia am dori ca ieşenii să fie curioşi şi să vină în pelerinaj, aşa cum fac astăzi.

Vor dovedi că ţin la trecutul acestei cetăţi, trecut plin de poezie şi farmec...

Henry Burileanu

Pentru biserica Galata

Pentru reparaţiile de făcut bisericei din străbuni Galata, au binevoit a dona: d-na Adriana Eşanu 300 lei, dar foarte preţuit, din P.-Neamţ, d-na El. Matran 500 lei, d. dir. C. Timofte 150 lei; d-nele El. Grigoraş, El. Vrânceanu, Sofia Marcociu, Zoiţa Roşu, Rux. Stamate, M. Gavriloae, M. Nedea, N. N., d-ra El. Petrov, a 100 lei; deasemenea d-nii V. Stănescu, Pavel Grigoraş, D. Bărbieru, I. Beleţ, Gh. Roşu, N. Leonte; d-nele Ecat. Petrescu, M. Oţeleanu, Profira Bulnaru, a 50 lei. In biserică, sau chetat în 4 rânduri 591 lei, cu ajutorul Păr. M. Manole, paroh-Sf. Vasile-Nicolina (pentru Nicolina slujindu-se deasemenea la bis. Galata) şi a d-rei Lucreţia Elciu, mult stăruitoare.

D-nii epitrop I. Teodoru a înapoiat lista de subscripţie No. 4 cu 370 lei şi C. Petrov lista No. 16 cu 300 lei.

Până acum, s'au făcut bisericei fereşti pe din lăntru; era frig cu un singur rând. Lucrul (tocurile şi cercevelele) le-a lucrat d. Şt. Calu, sinistrat, fără a lua un ban.

Indată ce va fi cu ce, se va acoperi turnul (clopotniţa). Sperăm să ajute şi autorităţile judiciare, bis. Galata fiind monument istoric, dar folosindu-se de încăperile ei Jus iţia ca închisoare.

Ajutătorilor, mulţumim cu profundă recunoştinţă.

Paroh, *Preot F. Bodnărescu*

Cu DALIN durerea trece.
DALIN nu dă greş.
DALIN nu vatămă inima şi stomacul. Efectul Dalinului este rapid şi incomparabil. Intrebuinţa-i cu încredere DALIN.
De găsit la toate farmaciile.

MAI SUNT 4 ZILE

Ori cine poate ajunge bogat
E UŞOR!
E SIMPLU!
E POSIBIL!

Numai cu **Lei 625** costul unei optimi de clasa 5-a, cumpărat de la cea mai norocoasă colectură
BANCA
EMANOIL MARCOVICI
— IAŞI —
Colectura Norocului puteţi deveni milionar peste noapte. Tragerea începe la 28 August şi ţine până la 26 Sept. împarte **185** milioane câştiguri

Treceţi chiar astăzi pe la Colectura Norocului BANCA EM. MARCOVICI-Iaşi Str. Ştefan cel Mare No. 15. Lozul cumpărat azi vă poate fi cu noroc.

SUVERANUL A AJUTAT

pe un mecanic să ajungă cântăreţ şi pe un vopsitor să se însoare

Ziarul maghiar „Zzamosvölgy-Naplo" din Dej relatează în ultimul său număr două cazuri interesante. Ziarul relevă următoarele:

Electrician şi cântăreţ

Instalatorul electric Ludovig Hidegn din Dej, ungur de origină, având o voce frumoasă de tenor şi dorinţă de a se devota muzicei, s'a adresat printr'o scrisoare regelui Carol.

Suveranul luând cunoştinţă de dorinţa electricianului şi aflând că în adevăr are o voce excelentă, l-a ajutat să vie la Bucureşti, şi să se înscrie la conservator.

Astăzi Ludovig Hidegn este elev la conservatorul „Massini" din Bucureşti şi colaţ printre cântăreţii cu viitor.

Şi un vopsitor evreu

Acelaş ziar mai arată că evreul Samuel Berlazs, de profesiune vopsitor, fiind în dragoste cu o tânără de toată frumuseţea, cu care însă nu se putea căsători datorită lipsurilor materiale, s'a adresat şi dânsul Regelui, povestind toată situaţia.

Suveranul, înduioşat, l-a ajutat pe tânărul evreu, astfel că acesta a reuşit să se căsătorească cu aleasa inimei sale.

Gesturile Suveranului sunt în adevăr gesturi domneşti.

Un călător moare

în trenul Bucureşti-Iaşi

Vaslui 24. — O scenă tragică s'a produs într'un compartiment de cl. III-a trenului pers. Bucureşti-Iaşi.

In gara Scânteia, pasagerul Nec. Rosmeriţă, în etate de 40 ani, originar din Bârlad, la un moment dat făcându-i-se rău, a încetat din viaţă.

Pentru a se stabili cauzele decesului şi în interesul cercetărilor, vagonul a fost desprins de la garnitura trenului, sigilat şi garat în numita staţie.

Foşti miniştri naţional-ţărănişti

iau lecţii de box!

Constanţa 24. — Cu prilejul adunării comisiunii de studii, aproape toţi foştii miniştri naţional-ţărănişti se găsesc pe litoralul mării.

Este interesant ce fac foştii miniştri în timpul liber pe care deocamdată îl sacrifică pentru educaţia fizică.

Pe plajele dela Mamaia şi Eforie, în fiecare zi d-nii Virgil Madgearu, Armand Călinescu, Voicu Niţescu, Ghelmegeanu şi D. R. Ioaniţescu iau lecţii de box şi gimnastică, ce le sunt predate de cunoscutul boxeur Jim Călinescu, fost campion naţional.

70 sportivi din Iaşi

pleacă la reuniunea macabistă dela Roman

In vederea reuniunii sportive ce are loc la Roman în zilele de 25 şi 26 August, pentru macabeii din toată Moldova, soc. „Macaby" Iaşi a făcut pregătiri speciale.

Prin reprezentanţii săi, „Macaby"-Iaşi va participa la toate probele.

Un puct destul de atractiv al acestei reuniuni va fi matchul de wolley-boll între Macaby Iaşi, deţinătoarea cupei României, cu Macaby-Focşani, fosta campioană.

Echipele care se deplasează se compun din:

Wollery Ball.—Cică Abramovici, Cristian, Şmilovici O., Oizer I., Hirschenzohn C., Şmilovici J. rez. Boghen, Iacobovici P.

Ping-Pong.— Drăcşineanu, Cică, Jack.

Alergări 1500 m. — Moscovici, Oizer I.

100 m. plat.— Cică Abramovici, Blumenfeld, Glückman.

Sărituri.—Înălţime.— Cică. Lungime.— Glückman, Oizer I., Cică.

Greutate. — Oizer II, Stirschenzohn C., Glückman.

Disc.—Glückman.

Stafete 4×100.—Cică, Blumenfeld, Goldştein M. Boghen.

In afară de aceste concursuri, se vor mai efectua probe la paralele executate de echipa de domni şi d-re în frunte cu instructorul I. Solomon din Iaşi.

In tot timpul reuniunii fanfara Macaby-Hakoah din Iaşi va executa diferite arii.

Iaşul trimite în total 70 oameni.

Atleţii şi sportsmenii ieşeni părăsesc Iaşul azi la ora 7 seara.

Le urăm succes. *M. Aureanu*

x **Tusa şi Răguşeala** în bronchitele gripale dispar repede cu *Pastilele de Eucalipt Benzomentolate Dr. Ratianu* aprobate de Consiliul Sanitar Superior. Indicate în toate afecţiunile pulmonare, laringite, astmă, desinfectează plămânii uşurează respiraţia. Depozit Farmacia Dr. Ratianu, Cuza-Vodă 48.

La conducerea Germaniei

Von Blomberg vice-preşedinte şi Goering vice-cancelar

Berlin, 24.— Din cercuri oficiale, se afirmă cu certitudine că, în curând, se vor produce importante şi semnificative schimbări în politica internă a Reichului.

Generalul von Blomberg va primi titlu de vice preşedinte al republicii.

Iar d. Goering va ocupa locul de vice-cancelar, rămas vacant prin numirea d-lui von Papen ca ambasador al Germaniei la Viena. Numirea generalului von Blomberg în noua demnitate ar fi impusă lui Hitler de Reichswer, căruia precum se ştie, îi datoreşte cancelarul Germaniei reprimarea răscoalei din 30 Iunie.

Judecătoriile din Iaşi

se vor muta în fostul palat al poştelor

Diseară are loc la primărie o consfătuire între primarul Iaşului, reprezentantul băncii „Moldova" d. av. Simionescu, d-na Paula Teitler şi preşedinţii judecătoriilor Ocol I şi II urban.

Este vorba de închirierea etajelor I şi II ale fostului palat al poştelor din str. Arcu, pentru aceste judecătorii.

Parterul şi etajul III vor fi prefăcute în locuinţe.

Primăria, care are de plătit chiria judecătoriilor, ar fi satisfăcută de acest angajament. Căci primăria are de încasat două milioane lei dela mostenitorii Teitler şi în modul acesta se va putea despăgubi.

O crimă misterioasă

lângă Vatra Dornei

Cernăuţi 24.— Inspectoratul de poliţie din localitate a fost înştiinţat că în apropiere de Vatra Dornei, s'a comis o crimă misterioasă.

Pe malul râului Bistriţa, trecătorii au descoperit eri cadavrul orbil mutilat al unui necunoscut, în vârstă de 30—35 ani.

Până în prezent, autorităţile n'au putut stabili identitatea cadavrului. Din cercetările făcute rezultă în mod neîndoelnic că e vorba de o crimă.

Ucigaşii au transporta cadavrul până pe malul râului Bistriţa, spre a deruta cercetarile şi a face să se creadă că e vorba de cadavrul unui înecat, aruncat pe mal de apele râului.

Cercetările continuă.

Un caz cu o vacă turbată

11 persoane aduse la Institutul antirabic din Iaşi

O impresionantă nenorocire s'a produs acum câteva zile la Tecuci.

Familia d-lui Neculai Niţă din oraşul Tecuci strada Cuza-Vodă, cumpărase în urmă cu câtva timp o vacă.

Zilele trecute însă, animalul a manifestat accese de furie.

Imediat vita a fost tăiată, iar capul trimis la institutul antirabic din Iaşi, unde s'a constatat că animalul era turbat.

In urma acestor constatări, membrii familiei Niţă, în număr de 11 persoane, care consumaseră laptele vacei turbate au fost aduşi la Iaşi şi supuşi tratamentului necesar.

•

Dealtfel asemenea cazuri au devenit frecvente în ultimul timp în regiunea Moldovei.

Mai ales câinii turbaţi fac numeroase victime.

E deajuns să menţionăm că aproape zilnic sânt aduşi la institutul antirabic din localitate câte 20-30 de pacienţi.

G. S.

Staţiunea Meteorologică Agricolă Copou-Iaşi

Buletin Meteorologic
din 22 August 1934

Temperatura aerului la 8 ore dimineaţă 21.5
Temperatura minimă absolută în cursul nopţei 16.5
Temperatura maximă absolută a zilei precedente 31.0
Presiunea atmosferică 8 ore dim. în milimetri 764.3

Prevederi de timp. Timpul se va menţine uscat, cu cerul senin şi vântul slab de la Sud, iar temperatura încă va creşte astăzi a treia zi tropicală cu maxima de peste 30 grade; este probabilitate, că în cursul zilelor ce vin vom avea cea mai înaltă temperatură din acest an.

Şeful Staţiunei, I. ŢIŢU

x D-na M. Florian, soţia d-lui inginer Florian, directorul fabricei „Textila-Copou", a fost transportată cu avionul dela Bucureşti la Viena, în urma unei infecţii provocate de un abces la dinţi. Este vorba de a se face o transfuzie de sânge.

O telegramă din Viena sosită familiei, arată că starea d-nei Florian s'a ameliorat mult.

x **Dr. Brener** *specialist mamoş*, boli de femei. Cons. 2—6 d.a. str. Lăpuneanu.

Liceul Ortodox de fete
„ELENA ODOBESCU"
— IAŞI, Str. Lascar Catargi No. 20 —
Licen cu aceleaşi drepturi ca la Stat
EXTERNAT, INTERNAT ŞI SEMI-INTERNAT
Taxele foarte reduse

Pentru fiicele de funcţionari şi pensionari, plata în rate lunare. Examenul de admitere în clasa I-a începe la 1 Septembrie. Inscrieri şi reinscrieri, zilnic, între 10—12 a. m. şi 3—5 p. m *Direcţiunea*

Informaţii

x Judele instructor al cab. I instrucţie a dat ieri ordonanţa definitivă de clasare, în dosarul reclamaţiei făcute de fostul primar d. P. Bogdan contra fostului ajutor de primar d. Gh. Colcea.

x A fost trimis în judecată pentru ultraj d. Gh. Mihai din Tg. Frumos, învinuit că a ultragiat pe gardianul public Dumitru Anastasescu.

x D-na Fani Leibovici din Piaţa Halei a cerut tribunalului comercial scoaterea în vânzare a imobilului d-lui Lipa Aizenstein din strada Sf. Andrei, pentru o datorie de 22 mii lei.

x In saloanele societăţii „Ahva" va avea loc în seara de 1 Septembrie o şezătoare literară-artistică a şcoalei „Ort" sub preşedinţia d-lui M. Isac Moscovici.

Programul e următor:

Carol Drimer; Cuvânt introductiv.

Cunoscutul dramaturg şi romancier George Mihail Zamfirescu, director de scenă al Teatrului Naţional din Iaşi, va conferenţia (subiect rezervat). D-na Sarah Goldştein va cânta diferite bucăţi, acompaniată la pian de d-ra Bianca Milian. D-nii Enric Furtună, George Lesnea, S. Cristian vor ceti din lucrările lor inedite.

x A fost înaintată parchetului spre a fi examinată de medicul legist, tânăra Ana Feştilă, originară din Tg. Neamţ.

Ea a încercat acum câtva timp să se sinucidă, dar a fost salvată.

Intrucât s'a constatat că fata suferea de alienaţie mentală, ea a fost internată la spitalul Socola.

LICEUL de APLICAŢIE de pe lângă
Seminarul Pedagogic Universitar din Iaşi
In anul şcolar 1934-1935, vor funcţiona la acest liceu, cl. I, III, IV, V, şi VII. La toate clasele sunt locuri vacante. Inscrierile încep de la 25 August—1 Septembrie, şi se fac în fiecare zi dela 9—12. *Direcţiunea*

DURERI DE CAP 2
NEVRALGII
MIGRENĂ
COMBATE
JAWOL

DE INCHIRIAT de la Sf. Dumitru, în str. Sărărie No. 86 un apartament compus din 4 odăi, bucătărie, bae, pivniţă, magazie lemne, având instalaţie apă, canal. Singur în curte.

DIN CAUZA PLECĂRII predau imediat locuinţă 2 odăi, antret, bucătărie, stradela Albă No. 2 Familia Blank

TERASA berăriei Marcu Mârzescu 7, bufet excelent, gratar special, vinuri bune.

CAFEAUA cea mai bună, proaspătă, eftină, găsiţi la magazinul Paşa.

MAGAZINUL GLOB oferă pentru şcolari serviete şi ghiozdane, preţuri reduse.

INCHIRIEZ apartamente două sau patru camere, atenanse. Sf. Lazăr 15.

Liceul de fete al profesorilor asociaţi
„M. KOGALNICEANU"
Şcoală particulară cu drept de publicitate
IAŞI — Str. Căpitan Păun No. 16 — *IAŞI*
Inscrierile se fac în fiecare zi între orele 10—12 şi 5—7.
Examenul de admitere în clasa I-a se va ţinea în acelaş timp cu cel de la şcolile statului, iar înscrierile pentru această clasă se fac până la 1 Septembrie c.
ADMINISTRAŢIA

ULTIMA ORĂ

D. Tătărescu a anunțat că:

Se pregătește remanierea guvernului

reforma administrativă și modificarea legii electorale

București 24. — Eri a avut loc la Tg. Jiu congresul județean al partidului național liberal. Au participat membri guvernului în frunte cu d. Gh. Tătărescu, un mare număr de parlamentari și public.

D. Gh. Tătărescu, luând cuvântul, vorbește de situația în care țara a fost găsită de guvernul liberal.

Arată apoi înfăptuirile guvernului prezidat de d-sa: legea de asanare; acordul pentru reducerea datoriilor externe, simplificarea aparatului de stat, etc.

Primul ministru se ocupă apoi de împrumutul intern care va fi lansat curând, după care vorbește de programul de viitor al guvernării.

D. Tătărescu arată că în primul rând se urmărește depoliticianizarea vieții administrative printr'o lege specială. La făurirea acestei legi guvernul liberal va cere colaborarea tuturor partidelor.

Alte puncte de program mai formează: organizarea muncii naționale, reorganizarea agriculturei, înființarea unui fond extra ordinar pentru armată, etc.

Vorbind despre modificarea Constituției, d. Tătărescu a susținut că trebuește modificată; însă aceasta se va face cu consimțământul Coroanei și în deplin acord cu Ea.

Despre măsurile excepționale d. Tătărescu a spus că în prezent ele încă nu pot fi ridicate.

In încheiere primul ministru a adresat un apel către cei prezenți cerând să pornească o acțiune necruțătoare contra celor cari încearcă să determine poporul la agitații.

La urmă s'a dat cetire unei scrisori din partea d-lui Dinu Brătianu, președintele partidului liberal, care arată că nu poate participa la congres, însă se declară de acord cu susținerea realizăriii programului liberal.

Remanierea guvernului

Reforma administrativă și modificarea legii electorale

In conferința de ieri de la Tg. Jiu, d. Tătărescu a anunțat instituirea a două comisiuni speciale: una pentru reforma administrativă și alta pentru modificarea legii electorale. Ambele reforme se vor face prin proecte de legi, nu prin decrete.

D. Tătărescu a mai anunțat că pregătește remanierea guvernului, spre a valoritica elementele capabile, Vor fi înlocuiți patru miniștri.

Remanierea se va face în Octombre, înainte de deschiderea parlamentului.

O întrevedere Maniu - Vaida

va avea loc săptămâna viitoare la Glodeni

Cluj 24. Cercurile național țărăniste din Ardeal afirmă că săptămâna viitoare se va produce întâlnirea Maniu-Vaida la Glodeni, unde se află d. Vaida cu familia. Această întâlnire este pregătită de d. Mihai Popovici, care a plecat în acest scop la Bădăcin, spre a-l vizita pe d. Maniu.

Se precizează însă, că la 30 August va avea loc cu toate acestea întrunirea maniiștilor. La consfătuire va fi invitat și d. Vaida.

După întâlnirea Vaida-Maniu de la Glodeni se va clarifica definitiv situația din partidul național-țărănesc.

*

D. Gabriel Marinescu, prefectul de poliție al Capitalei, a sosit în Ardeal, unde vizitează diferite centre.

Ziarul „Patria", oficiosul național-țărănesc din Cluj, publică un violent atac contra d-lui colonel Marinescu.

*

La Constanța au continuat ieri lucrările comisiei de studii a partidului național-țărănesc.

D. Petre Andrei și-a cetit în continuare raportul asupra reformei învățământului.

Un partid al muncii ?

Ziarul „Naționalul" din București anunță că în cazul când d. Iuliu Maniu își va lua libertatea de acțiune, tendința de grupare a elementelor de stânga din partidul național-țărănesc va fi pusă din nou pe tapet.

Ziarul bucureștean susține că într'o asemenea eventualitate s'ar pregăti înființarea unui partid al muncei de către fostul ministru d. D. R. Ioanițescu, care face apel la organizațiile profesionale.

De asemenea prietenii d-lui Ioanițescu vor lua contact cu conducătorii muncitorimii din țară. Dl. Iunian a fost solicitat să dea sprijinul său și se pare că d-sa a acceptat.

Bine înțeles știrea trebuie primită cu rezervele necesare.

Cancelarul Austriei

se va întâlni în Franța cu d. Titulescu

D. Kurt Schuschnigg

Paris 24.—D. Kurt Schuschnigg, cancelarul Austriei, a sosit cu automobilul la Nissa unde a descins la hotelul Negrescu.

Ieri d. Schuschnigg a plecat la Cannes, spre a face băi de soare. Probabil astăzi d-sa se va întâlni cu d. Titulescu la Cap-Martin.

D. Schuschnigg va avea o întrevedere și cu ministru englez d. Stanley Baldwin, care în prezent se află în Franța.

Cancelarul Austriei se va duce și la Paris, spre a se întâlni cu câțiva bărbați de stat.

x **Un atac banditesc** a fost comis în apropiere de Orhei. Doi bandiți mascați și înarmați cu revolvere l-au oprit pe comerciantul Velvel Lipniac din Risporeni, care se îndrepta spre casă cu o căruță de marfă, luându-i suma de 15.000 lei. Apoi bandiții au dispărut.

Comerciantul a înștiințat postul de jandarmi, care au început cercetări.

CUMPĂR
AUR dinți, bijuterii vechi orice cantități, plătind cel mai bine.
Ceasornicăria Palatului Brătianu 82
C. Poștală vine la domiciliu *Leon Goldenberg*

O răzbunare criminală cu urmări stupide

Un ieșan, luat drept altul, e înjunghiat de un sătean

O stupidă agresiune criminală s'a comis astă noapte în com. Rediu Mitropoliei (Iași).

Locuitorul Gh. Bucătaru a fost acostat la marginea satului de un tânăr necunoscut, care cu o furcă i-a aplicat câteva lovituri în piept și la cap.

Rănitul a fost transportat la dispensarul apropiat și adus apoi la spitalul Sit. Spiridon din Iași, unde a rămas internat în stare destul de gravă.

Cercetările autorităților au stabilit că susnumitul sătean a căzut pe nedrept victima unei răzbunări.

Un anume Ioan Neagu din tr'o comună vecină a vrut să pedepsească pe un locuitor din Rediu Mitropoliei, care îi necinstise căminul conjugal și la pândit până spre seară. Dar i-a ieșit în cale agricultorul Gh. Bucataru, care seamănă cu acela cu care criminalul avea să se răfuiască.

Fără să observe cu cine are de a face, l-a străpuns cu furca.

Dându-și seama de greșala ce a făcut-o agresorul a dispărut din comună.

Rep.

x **A fi frumoasă și atrăgătoare** este problema ce rezovă **Crema Miraculoasă**. Aceasta cremă distruge petele de pe obraz, albește și catifelează pielea dându-i un parfum delicios Depozit Farmacia Dr. Ratianu str. Cuza Vodă 48.

Scandal în stradă la Cernăuți

Industriașul Zamfirescu lovit de deputatul Robu

Cernăuți 24.— Un scandal s'a produs ieri în orașul nostru între deputatul cuzist Robu și industriașul bucureștean Zamfirescu.

In timp ce mașina d-lui Zamfirescu trecea pe strada Regele Ferdinand, a fost tamponat de mașna d-lui Robu. Ambele mașini au suferit averii.

S'a iscat o ceartă între cei doi proprietari de automobile și la un moment dat, deputatul Robu a pălmuit pe industriașul Zamfirescu.

Cazul este cercetat de poliție.

P. B.

ȘTIRI POLIȚIENEȘTI

Un surdo-mut de 14 ani

șeful unei bande de hoți minori

Acum câteva zile a fost adus la biuroul judiciar surdo mutul Neculai Sava, în etate de 14 ani, care împreunu cu alți câțiva minori și-a constituit o bandă, care se ocupa cu furturile pela prăvălii.

S'a stabilit că băeatul e originar din Silistra și s'a apucat de furturi, fiindcă a fost alungat de la părinți. Astă noapte hoțul-infirm a rugat să i se dea drumul prin curte, însă văzându-se liber, a evadat.

Arestări. — Băeatul Lică Maslovici a fost arestat în str. Uzinei, pentrucă începuse să se îndeletnicească cu jafurile. El e frate cu Maslovici, „regele evadaților".

— A fost arestat pungașul de buzunare C. Pricop care dădea târcoale la hală, în goană după clienți...

Scandalul din str. Mârzescu.—Au fost reclamați poliției tinerii David Schvartz și Mișu Grünberg din str. Mârzescu care au provocat scandal în stradă, ultragind pe un gardian care a vrut să-i despartă.

Diverse.—La via d-lui Michel H Manase din str. Eternitate 37 s'a produs un atac banditesc al unor hoții care însă au dispărut.

— In cercetarea poliției se află femeia Fevronia Repciuc din str. Țutora 17, surprinsă cu haine furate.

REP.

Abonați-vă la „Opinia"

Crima dela Copou

Asasinul e dement

sau simulează nebunia ?

Ultimele cercetări ale autorităților

Am arătat eri împrejurările în care s'a întâmplat crima abominabilă din Tg. Copou. Organele anchetatoare caută să strângă toate datele cu privire la viața familială a victimei și nepotului ei, pentruca din ansamblul lor să poată deduce motivele reale care l-au determinat pe criminal să-și măcelărească mama vitregă.

Contrazicerile criminalului

După ce a făptuit monstruoasa ispravă, Avram Goldenberg nu se emoționase de loc. A stat în fața trupului însângerat al bătrânei, privindu-o cu calm.

La prima întrebare a d-lui plut. Pascovici, dece a ucis-o, el a declarat:

—„Lăsați-o să moară, că a trăit destul".

Apoi însă în arestul preventiv al jandarmeriei din Copou, când a fost lăsat în singurătate, și-a dat seama că declarația făcută ar putea fi interpretată ca o auto-acuzare și deaceia a căutat să repare lucrurile.

Astfel, la interogatoriul propriu zis, el a povestit că dna Goldenberg avea mulți dușmani și că numai ei au putut fi în stare s'o omoare. Apoi a revenit spunând că bătrâna s'a împiedicat de o masă, lovindu-se cu capul de piatra dela ușă.

Eri toată ziua și astăzi, Goldenberg care continuă a fi arestat la jandarmeria din Copou, și-a menținut dârz nevinovăția.

Nu poate fi vorba de altul

Față de încăpățânarea cu care tânărul Goldenberg își susține apărarea, s'a crezut la un moment dat că ar putea fi vorba de un alt criminal. Insă versiunea aceasta a fost înlăturată pentrucă mărturiile vecinilor au precizat răspicat: Criminalul o amenința deseori pe bătrână cu uciderea și chiar Duminica trecută a încercat să-și pue în aplicare planul, dar a fost oprit la timp.

Toporul înroșit și cu fire de păr lipite de sângele închegat, pe care criminalul a avut grija să-l ascundă, a fost găsit și va constitui singurul corp delict în această afacere.

Intre demență și simulare

Singura explicație în crimei rămâne deci starea de dezechilibru psichic a acestui ins. Suferia de mania persecuției și deaceia era în hartă cu toată lumea. Insăși înățișarea lui, cu ochii turburați, dovedește că nu este un om normal.

Insă anchetatorii cred că starea lui de demență nu este într'o fază avansată, căci dacă criminalul era într'adevăr nebun, nu s'ar fi manifestat Persistența lui tenace în a-și nega crima. Astfel cu toate probele evidente ce denotă că Goldenberg nu este un om normal, se crede totuș că ar putea să simuleze demența pentru a induce în eroare autoritățile.

Astăzi el va fi înaintat parchetului și trimis la spitalul Socola, unde o comisiune de medici specialiști îl va examina, spre a stabili dacă nu cumva el simulează nebunia și dacă poate fi făcut responzabil din punct de vedere penal de crima săvârșită.

*

Starea victimei continuă a fi gravă din cauza hemoragiei produse cu prilejul loviturilor primite.

Al. Nestor

INFORMAȚIUNI

x Astă seară sosește în localitate I. P. S. S. Mitropolit Pimen, venind dela Proviță, (satul natal al Inaltului Prelat) unde și-a petrecut concediul.

Luni fiind „Sf. Pimen", chiriarhul Moldovei își va serba ziua onomastică la Mânăstirea Cetățuia.

x D-na Elena Ciofu din str. Raiu a reclamat justiției, că acum câtva timp a expediat prin Oficiul postal din strada Anast. Panu o sumă de bani unei rude din județul Baia, sumă ce n'a ajuns însă la destinație.

Cu toate că a făcut în câteva rânduri reclamații la direcția poștei, chestiunea n'a fost rezolvată.

Față de această situație d-na Ciofu s'a adresat parchetului.

S'a dispus cercetarea cazului.

x In curând va apare în vitrina librăriilor romanul „Sensualism ascuns" al scriitoarei ieșene d-ra Mioara Athanasiu.

Dată fiind tema nouă de care se ocupă scriitoarea, cartea se va bucura de o primire frumoasă din partea cetitorilor.

x Un violent incendiu a isbucnit la Chișinău, la magazinul de coloniale al lui H. Faidiu din str. Botezatu 4, mistuindu-l în întregime. Fiind bănueli că focul a fost pus, comerciantul a fost arestat.

x *Atac la Chișinău.*— Individul Vasca Rațu din Chișinău care are la activ mai multe crime, a acostat în centrul Chișinăului pe locuitorii A. Gorbaciov și P. Falcovsky cerându-le bani. La refuzul acestora, banditul a scos un cuțit aplicându-le mai multe lovituri. Victimele au fost internate la spital, iar agresorul arestat.

x Clinica chirurgicală Doctor Tzaicu și celelalte secțiuni din Sanatoriul din Iași Strada Carol 20, sunt deschise și în timpul lunilor de vară.

Pregătire permanentă pentru chirurgia de urgență.

x *Doctorul D. Hornstein* specialist în boli și operații de nas, gât și urechi, reîntors în localitate a reluat consultațiunile în str. Mârzescu No. 4 (dela 3—7).

ORA 1

Pregătirea întâlnirii între d. Maniu și Vaida

Cluj. 24.—Azi a sosit la Sovata d. Iuliu Maniu care a avut o consfătuire cu prietenii d-sale.

Tot azi d. Maniu a vorbit la telefon cu d. Mihai Popovici, care se află la Brașov.

D. Popovici a comunicat că pregătește pentru săptămâna viitoare întrevederea între d-nii Vaida și Maniu.

Conflictul ruso - japonez

Paris 24. — Conflictul ruso—japonez e pe punctul de a lua o formă acută. Se anunță un front socialist—comunist împotriva Japoniei, front care a trimes memorii de protest ministerului francez de externe și legației japoneze. In prezent și cercurile de dreapta au început acțiunea împotriva Japoniei. Franța și Statele-Unite vor trata cu Japonia pentru evitarea unui eventual război în Extremul-Orient.

Sinuciderea unui plutonier

București 24.—Pe linia ferată din gara de Est, a fost găsit cadavrul plutonierului Dumitru Vasile din batalionul 10 vânători. El s'a sinucis, aruncându se din tren.

S'a găsit o scrisoare în care militarul arată că își pune capăt vieții, din cauză că ajunsese un alcolic inveterat.

DIVERSE

— Regina Maria și arhiducele Anton de Habsburg au sosit la Bran.

— Mâine se întrunește delegația economică a guvernului. Consiliul de miniștri ce urma să aibă loc astăzi, s'a amânat.

— In Turcia s'au refugiat cinci generali și 25 ofițeri greci. Ei au declarat că armata greacă susține acțiunea lui Plastiras.

— La Budapesta primul ministru d. Gömbös s'a recăsătorit cu prima lui soție d-na Margareta Reicher.

— La București a fost arestată o bandă de spărgători condusă de un anume Gh. Ținteș. S'au găsit numeroase obiecte furate.

Ispravă unui perceptor

Tighina 24. — Perceptorul Vladimir Cecate din com. Marienfeld (Tighina) a venit la cooperativa satului să încaseze dările. Iscându-se un schimb de cuvinte între el și contabilul cooperativei Emanuel Barbareni, la un moment dat perceptorul a scos un revolver, rănindu-l grav pe contabil.

Acesta a fost transportat la spital, starea lui fiind extrem de gravă.

Criminalul a fost arestat.

Informații

x In numărul de mâine vom publica un alt articol al d-lui M. I. Duff, cuprinzând impresii ined te din Ierusalim (Cetatea Sfântă).

Ținem să subliniem factura personală și de o subtilă esență literară, a acestor articole ale d-lui Duif.

Dealtfel autorul, un adânc cunoscător al istoriei evreilor și problemelor iudaice, știe să răscolească amintirile mari ale trecutului, prezintându-le într'o formă laolaltă documentară și captivantă.

x Mai sunt câteva zile până la serbătorirea cunoscutului comic al scenelor evreești din România, d. *Isidor Aşkenazy*.

Spectacolul festiv, la care colaborează și actori români din localitate, va avea loc la „Phönix.

D. Aşkenazy va reapare în strălucita sa creație din revista „O guriță la întuneric" de I. Berg, în sketschul: „Pottasch și Permutter într'o afacere de foc și faliment".

x ***Allo ! Allo ! Părinți !*** Când veniți la Iași pentru înscrierea copiilor în școli, găsiți cel mai convenabil și bun restaurant la ***Luther*** din Piața Unirei.

DOCTOR
D. Brânișteanu
Asistent Universitar
— Medic de Spital —
Boli interne
(Roentgen-Diagnostic)
Consult: 2-5 și după rendez-vous. Str. V. Conta 18

Mode Giselle
Str. Săulescu No. 2
a primit ultimele noutăți în
pălării de fetru
Prețuri extrem de eftine

Ingrijiți-vă ochii purtând ochelari

— dela —
Optica ARGUS
LAPUȘNEANU 43
vis-a-vis de Hotel Palace
CALITĂȚI SUPERIOARE
PREȚURI EFTINE

Cabinet dentar
I. GOLȚMAN
DENTIST
LUCRARI MODERNE
PREȚURI REDUSE
— Piața Unirei —
(colț Cuza Vodă 62)
Intrarea prin boltă lângă Socec

România
Corpul Portăreilor Trib. Iași
No. 125
Anul 1934, Luna August in 23

Se publică spre cunoștința generală că conform cererei înregistrată la No. 11258/934 la Trib. Iași s. IV și a aprobării date se va vinde prin licitație publică în ziua de 31 August 1934 ora 3 p. m. averea mobilă sechestrată cu procesul verbal No. 2282/933 de la Vasile Emacu din Iași la pretenția doamnei Maria V. Emacu, avere compusă din: una casetă de fer cu una ușă verde de postament marca „Polzer et Stern", un garderob mare, un cântar bascula, 60 sticle cu rachiu, coniac, rom, etc., două puști cu petițe, una pușcă calibru 12, una pușcă lifoșer, una pușcă cu o țeavă, una vioară veche, opt mese de brad, două tejghele, șapte butoae de stejar mici și mari, un benoclu, una canapea de lemn boită negru, un scaun fotel, două băi de zinc, una scoarță de lână mărime 2½ pe un metru, un revolver de foc central, un ceas nichelat, una lampă pentru gaz, un butoi de fer pentru petrol, una una vioară bună, 2000 kgr. lemne de foc.

Vânzarea se va face în I și la Piața Halei pe bani gata și în asistența grefierului respectiv.

p. Șef Portărel, GH. SAVA
Secretar, D. Stancov

ANUL XXX No. 8205

ABONAMENTE

Lei 600 . . . . pe un an
„ 300 . . . . „ 6 luni
„ 150 . . . . „ 3 „

ATELIERELE TIPOGRAFICE
IAȘI. — STR. LĂPUȘNEANU 37

2 (doi) lei exemplarul

OPINIA

Ziar popular cotidian

DUMINICA 26 AUGUST 1934

PREMII GRATUITE
Bon No. 30
OPINIA

VALUL DE POLITICIANISM

In jurul declarațiilor d-lui Tătărescu

In declarațiile făcute la Tg.-Jiu, primul ministru a atins printre altele și chestiunea despoliticianizării aparatului administrativ.

D. Tătărescu a spus clar:

„In ultimii ani un val de politicianism s'a năpustit asupra vieții administrative. Administrația nu a devenit o a doua magistratură—dimpotrivă, puțin a lipsit ca „magistratura să devină o a doua administrație".

Suntem, după cunoștința mea, singura țară în Europa, unde odată cu schimbarea guvernelor se schimbă—legal sau nelegal—întreaga administrație locală; suntem singura țară unde a doua zi după decretul de numire al guvernului, prefecții, primarii, consilierii comunali, sunt smulși din acțiunea lor administrativă de decretele de înlocuire sau de decretele de dizolvare.

Acest sistem nu mai poate dăinui".

Intr'adevăr, valul de politicianism inundă toată administrația țării. Practica tradițională a metodei „scoală tu, să șed eu", a ajuns să tulbure atât de profund întreaga viață administrativă, încât nu mai există nicio normă și nicio continuitate în diriguirea treburilor obștești.

Posturile administrative de interes general sânt „închiriate" dinainte partizanilor politici. Clubistul cutare știe, după promisiunea șefului, că atunci când partidul va veni la putere, va fi ajutor de primar, sau prefect, sau pretor. Și cum la noi, mai ales în ultimii ani, guvernele se schimbă destul de des, administrația țării e răscolită și schimbată aproape în fiecare an.

Funcționarul nou strică ce a făcut predecesorul. Sau nu continuă lucrările constructive. Sau în orice caz, ca slujitor politic, e veșnic la dispoziția partidului, trebuind să satisfacă intervențiile și sugestiile politice.

Astfel valul de politicianism tinde să înece toată administrația țării.

D. Tătărescu vrea acum să îndrepte situația, vrea să despoliticianizeze viața administrativă printr'o lege specială.

Ne îndoim însă că primul ministru va reuși. Și însuși d. Tătărescu se îndoește, când declară:

„Vom cere în făurirea acestei legi, colaborarea tuturor partidelor și nu va fi vina noastră dacă nu o vom avea".

Și e aproape sigur că nu o vom avea. Fiindcă e de prevăzut că toate partidele de opoziție vor vedea în această reformă atât de necesară, o combinație avantajoasă pentru partidul de la putere.

Simțul politicianist generalizat la noi va da opoziției credința că statornicirea aparatului administrativ se va face numai în beneficiul partidului de la cârmă, în sensul că-și va stabiliza în funcții toată clientela cluburilor. Și bine înțeles, opoziția se va opune, va protesta și va ataca reforma. Iar dacă guvernul va trece totuș legea, e neîndoios lucru că viitorul guvern va veni cu altă lege, pentru a anula prima măsură și a-și putea plasa partizanii lui.

Adică se va permanentiza situația de până acum, Fiindcă această situație e atât de organic înrădăcinată în mentalitatea partidelor noastre, încât mai cuprind politicianismul va extirpa administrația țării, de cât administrația, politicianismul.

INT.

Concursul tinereții

La Londra s'a desfășurat un concurs internațional al tinereței, la care au participat fete multe și frumoase din diferite țări. Concurentele au efectuat numeroase probe sportive.

In clișeu, un grup de concurente: (dela stânga la dreapta) Signoria Valla (Italia), Miss Jones (Anglia), Fräulein Mauermayer (Germania), M-lle Yellu (Franța), M-elle von Kesteren (Belgia) și Miss Nannach (Palestina).

DIN TOATA LUMEA

Banditul subteran.

— America de Nord n'a monopolizat banditii de mare anvergură. Sânt destui și in America de Sud.

Astfel, în orașul Cordoba din Argentina, a fost prins unul dintre cei mai îndrăzneți bandiți, anume Rotico. Acesta locuia în cartierul comercial al orașului și săpase niște galerii subterane, care legau domiciliul său cu cele mai bine asortate magazine din stradă. Și astfel, de câte ori avea nevoie, fura mărfuri de valoare.

Banditul a fost descoperit numai grație unui polițist, care a observat o crăpătură în zidul unui magazin. Polițistul a deplasat cărămizile și a găsit tunelul subt pământ. Tunelul ducea drept până la locuința lui Rotico, unde a fost arestat banditul subteran.

Ceiace dovedește că în unele țări bandiții sânt prinși chiar de poliție!

•

O ligă contra virgulelor.

— La Paris s'a înființat o ligă contra virgulelor. Din această grupare fac parte mai mulți scriitori moderniști și câțiva gazetari.

Membrii ligei au elimenat virgulele din ortografie, punând numai puncte. Liga a lansat un manifest, în care arată că virgulele se pun de obiceiu anapoda și în fond ele n'au nici o importanță.

Originala grupare va înființa și o editură, care va tipări cărți fără virgulă.

Un telescop uriaș.

— In timp ce unii savanți, cu riscul vieții lor, explorează stratosfera, alți specialiști cercetează adâncul văzduhului pe calea opticei.

Astfel în California se construește în prezent cel mai mare telescop din lume. Lentila va avea 6 metri diametru și pentru confecționarea ei se va întrebuința sticla cea mai fină. Numai lucrările pentru facerea lentilei vor dura trei sau patru ani.

Cu acest telescop se vor putea efectua cercetări astronomice de mare precizie.

•

Maimuță în avion.

— Maimuța „Julot" este o nouă vedetă de cinematograf și „turnează" la Paris. In vederea unui film, animalul a fost învățat să călătorească în avion.

Prima cursă a făcut-o cu un pilot francez, zburând peste canalul Mânecii, până în Anglia. La reintoarcere, maimuța era atât de mulțumită de călătoria aeriană, încât a început să joace și să-l tragă pe aviator de haină.

„Julot" devenise insistent și pilotul a fost nevoit să facă un nou zbor. De atunci maimuța dă a înțelege zilnic că vrea să se plimbe cu avionul. Și casa de filme trebuie să-i satisfacă capriciile, ca să nu se supere vedeta!...

NOTE

In ultimul timp toate întrunirile politice se țin numai în provincie. Fruntașii vieții politice vorbesc la Timișoara, la Eforie, la Oradea, la Botoșani, la Tg.-Jiu, la Sovata..

Faptul e în totul firesc și tradițional. Provinciei i se dau numai... vorbe:

•

In ce privește remanierea cabinetului, se anunță că vor ieși din guvern patru miniștri.

...Și vor intra probabil opt!

•

La Eforie, în o ele libere, frunțași național-țărăniști iau lecții de box și se boxează între ei.

Parcă până acum ce au făcut?...

Americanii vor să cumpere

Obiecte ale lui Hindenburg

La Berlin s'a primit o scrisoare din partea muzeului istoric din Washington, care se arată dispus să cumpere unele obiecte rămase dela Hindenburg, pentru a le depune în muzeu. Americanii precizează că ar fi amatori în special pentru o sabie sau pentru o uniformă militară a ilustrului mareșal.

Oferta a părut cam ciudată la Berlin. Și s'a răspuns muzeului american, că Germania nu înțelege să vândă niciun lucru care a aparținut marelui soldat. Dealtfel la Berlin se pregătește în prezent amenajarea unui „muzeu Hindenburg", care va cuprinde toate amintirile rămase dela defunctul președinte al Germaniei.

MICI DISTRACȚII...

Gemenii

— Dece plângi, băete?

— Fratele meu gemen mi-a tras o palmă și atunci l-am rugat pe prietenul meu să-l pândească și să-i tragă o sfântă de bătaie...

— Ei și?

— ...M'a luat pe mine drept fratele-meu...

Cinci minute

E ora 3 și 5. O pereche scoțiană privește placardele unui cinematograf, pe care e următoarea mențiune: „Filmul rulează incontinuu dela 3 la 12 noaptea".

— «Nu, nu dragă. Mergem deacum mâine la cinema. E păcat de cele cinci minute"...

Datoria

— Cine a plătit datoria, se îmbogățește. Așa c'ai face bine dragă amice, să-mi înapoiezi suta de lei pe care ți-am împrumutat-o.

— Eu unul, să-ți spun, nu țin să mă îmbogățesc.

Rămășag scoțian

Doi scoțieni au pariat pe o liră, pentru acela dintrînșii care va reuși să se mențină mai multă vreme sub apă.

Ei bine, cadavrele lor au fost pescuite după câteva zile.

Economie

— Tată, azi am economisit 5 lei. In loc să mă duc la Copou cu tramvaiul, am fugit după dânsul, astfel că am ajuns în acelaș timp.

— Prostule! Dacă fugeai după o trăsură, economiseai 25 lei.

A pescul

Nicușor:—Domnule Oprea, dar d-ta nu semeni deloc cu un pește.

D. Oprea:—Cu un pește? Dar cum ți-a putut trece prin minte așa ceva?

Nicușor:—Mămica îi zicea eri surorei mele să încerce să te pescuiască...

VILEGIATURA

Karlsbad-ul românesc

Cum petrec vizitatorii Slănicului.— O societate turistică.— Slănicul în plină desvoltare

Deși suntem spre sfârșitul lunei August, totuși vizitatorii abundă în această stațiune, colț de raiu al pământului românesc, în Slănicul Moldovei, supranumit pe drept cuvânt Karlsbad-ul României.

Din toate colțurile țării vin suferinzii să-și caute de sănătate, să bea din apa isvorului 3 sau 1, 6 sau 13, să țină regim serios și să simtă o îndreptare, o ameliorare a sănătății.

Drumul spre isvoare, băuul apei, plimbarea prin parc sau spre Cascadă, participarea a vre'un festival, cinematograful, conferințele, ruleta, braziliana, jocurile de cărți și câișori, formează laolaltă distracția miilor de vizitatori din această stațiune.

Abia în primul an, inițiativa lăudabilă a d-lui Atanase Gheorghiu directorul librăriei „Socec" din Iași, a început să prindă. Biblioteca de împrumut instalată în sălile de sus dela Cazino, își mărește pe zi ce trece, numărul cetitorilor.

Weiss, fotograful din Piața Unirei, tot din Iași, e în plină activitate. Obiectivele aparatelor sale, sunt purtate în toate colțurile Slănicului, acolo unde vizitatorii cer și vor să fie fotografiați, pentru a rămâne cu amintirea stațiunei preferate de suferinzii de stomac, ficat, rinichi, nas, gât, etc.

•

Din inițiativa tânărului și simpaticului medic al stațiunei, d. dr. Anca din Cluj, a luat ființă în Karlsbad-ul nostru, o societate turistică „Amicii Slănicului".

Această societate are de scop să încurajeze sistematic, turismul și celelalte sporturi, după modelul societăților similare din stațiunile de peste graniță. „Amicii Slănicului" își propun să creeze poteci, pe care le va marca. Se va construi pavilioane pe toate pistele, cu vedere spre Slănic.

Aici în această stațiune, se va găsi în permanență un oficiu turistic.

„Amicii Slănicului" vor organiza excursii în toate regiunile pitorești și istorice, ce înconjoară această stațiune, „Perla Moldovei".

D. dr. Anca a și pornit la acțiune. O primă excursie organizată de „Amicii Slănicului" a avut loc pe muntele Șandru. Se proectează de aceiași societate, o excursie pe muntele Măgura de lângă Tg. Ocna, precum și vizitarea salinelor.

•

Slănicul-Moldovei se află în plină desvoltare. Fără îndoială că orice pas făcut înainte de această stațiune, nu se datorește decât sacrificiilor imense făcute de Epitropia „Sf. Spiridon" din Iași.

Numai anul acesta s'au investit câteva zeci de milioane pentru amenajarea și înfrumusețarea stațiunei. S'au terminat o serie de lucrări începute de d. prof. dr. V. Răscanu, fost-epitrop și s'au făcut încă altele noi.

Dibăcia harnicului epitrop d. N. Bădulescu și mâna de gospodar a administratorului stațiunei d. C. Niculescu, formează admirația zi de zi a vizi-

(Continuare în pagina II-a

SCRISORI DIN FRANȚA

Vedetele la bucătărie

Un concurs original

La 60 de Km. de Mont Dore (Franța), o renumită stațiune termală, Vichy pare astăzi în fierbere. Oare ce să fie? Vizita vreunui ministru? Un match de box? Un meeting de aviație? Orașul e pavoazat, iar cazino-ul decorat în mod original cu... legume și animale împăiate.

Patrund în interior. O lume imensă, iar la locul de onoare André de Fouquières, șeful protocolului dela Elysée, Maurice de Waleffe, organizatorul concursurilor de frumusețe, Carpentier, fost șampion de box și animatorul manifestațiunilor sportive și în fine un domn foarte gras, cu barbă în trei etaje, jenat de cele două mâni enorme, cărora nu le găsea nici un fel de etribuție, decât do ră pentru a-și șterge din când în când sudoarea ce-i inunda fruntea. Acest important personagiu nu era altul decât șeful bucătar al Președintelui Republicei franceze.

Curios, îmi spusei! Ce o mai fi și acest concurs?

Dar iată că un grup de grațioase vedete îmbrăcate pentru circonstanță în șorțuri și tichii albe, având fiecare o lingură și o farfurie în mână, defilează în fața juriului. In câteva cuvinte, de Fouquières explică rostul concursului. Era vorba de a recompensa mâncarea cea mai bună ce grațioasele artiste o vor fabrica. La lucru deci, doamnelor.

Fiecare dintre ele avea ca ajutor un bucătar specialist, care ce e drept nu avea alt rol decât de a curăți legumele și carnea. — Trei sferturi de oră se scurseră, în care timp publicul făcea pariuri pentru „regina bucătăreasă". Dar iată că Marguerite Moreno anunță că clătitele îi sunt gata. Juriul se precipită. De Fouquières a cărui siluetă părea încă mai fină în elegantul costum gris cel purta, sărută cavalerește mâna artistei ce cu grație îi întinde clătita cu dulceață. După el, ceilalți membri ai juriului gustă cu voluptate prăjitura, însă cuvântul din urmă îi revenea bucătarului șef de la Elysée.

Juriul n'a terminat încă prăjitura, când Maria Bell își anunță „hors d'oeuvre"-ul. Cu aceiași afabilitate, juriul gustă sardelele frumos prezentate pe taste prăjite. „Excelent", răsună în cor.

Marie Picard prezintă un iepure cu ciuperci ce i atrage o avalanșă de complimentei Gaby Morlay o înghețată de moka, iar pentru a isprăvi Ceci e Sorel, un pui cu smântână. Dacă membrii juriului au fost siliți să cam amestece gustul bucăților, în schimb grațioasele vedete toate, fără excepție au primit, în afară de titlul de excelente bucătărese, și frumoase cadouri, care variau între o puternică mașină, un mantou de vison, sau toalete semnate de casele mari din Paris.

Aceasta a fost poate unul dintre cele mai utile concursuri care a dovedit, pe de oparte că renumele bucătăriei franceze continuă să se menție, iar pe de altă parte, că nu există incompetință între artă și bucătărie.

Aleb

Cetiți
Ultima oră

Cetatea sfântă

IV

de *Moses I. Duff*

Noapte cu noapte, jalnice procesiuni se mișcau pe colinele din jurul Ierusalimului. Convoiuri de hămesiți, fiecare cu bârna crucei pe grumaz, dusă între torțe aprinse către suprema jertfă, spre ultimul examen de credință.

Erau apărătorii cetății care se aruncau din turnuri și venind iureș în rândurile armatelor de asediu, au dat foc meterezelor dușmanului, expiând apoi pe cruce fapta lor temerară.

Oamenii de pe cruce se spovediau, recetind sacramentalul „Șema";

„Ascultă Israele, Domnul Dumnezeul nostru, Domnul e unic".

O repetau mereu. O spuneau unul altuia, vecinului depe crucea de alături și de pe aceia din față. O spune u cu o stranie și înfiorătoare dicțiune, apoi mai domol, mai slab, tot mai slab și odată cu cea din urmă sufiare ieșea din gură și ultimul „Șema".

Curând formula ebraică sacramentală a ajuns curentă în lagărul legionarilor romani. Prilej binevenit de batjocură și inveselire la început. Motiv și îndemn la meditație mai apoi, sfârșind prin a fi cauza unei schimbări fundamentale în structura gândirei biruitorilor.

Cu terminarea campaniei din Iudeea, și setea de viață păgână se domolise. Soldații s'au întors la căminurile lor, urmăriți de privirile languroase ale răstigniților și de monotonia recitativului, cari răcăind la inimă și sfredelind creerul, au provocat neliniște și îndoială. Iar înșirând și prețuind prada adusă din război, mulți din ostași au găsit că lucrul cel mai de preț adus din Iudeea este acel „Șema" cules depe buzele arse de sete și chin ale crucificaților.

Suflul vlăguit al răstigniților a prăvălit depe Olimp pe atotputernicul și atot înălțatul Jupiter, a răsturnat pe întunecatul Ahriman și pe radiosul Ormuzd, a pustiit templele lui Isis și Osiris, măturând continentul de gunoiul idolilor și fetișelor.

Fiul omului își va pleca genunchii numai în fața Dumnezeului invizibil și unic, căci „dela răsăritul soarelui până la apus slăvit e numele Domnului".

....Când am intrat în casa de rugăciuni a evreilor iemeniți din cartierul Meea Șearim, din prag m'a întâmpinat recitativul aceluiaș „Șema" spus cu extaz și cu o dicțiune stranie; sunt strănepoți ai celor expiați pe culmile din jurul Ierusalimului.

Până acum 80-85 de ani, locuitorii Ierusalimului erau îngrămădiți între zidurile vechiului oraș. In apusul soarelui, porțile cetății se închideau până la revărsarea zorilor. Călătorul sau pelerinul sosit în timpul nopții, era nevoit să doarmă în afara zidurilor, expus la tot felul de primejdii.

In zilele de repaos și sărbătoare ale musulmanilor, cetatea era închisă tot timpul cât ținea serviciul la Moschea, unde garda care făcea paza intrărilor era obligată să asiste.

Prima așezare înființată în afara zidurilor, din îndemnul și inițiativa marelui Moses Montefiore, era cartierul „Meea Șearim" (o sută de porți), numită astfel după numărul gospodăriilar așezate pe acest petec de pământ, la sudul cetății. Denumirea de „Meea Șearim", e scoasă din Biblie (Geneza 26/12), deși în alt sens decât cel din original.

Spre a înfrâna specula cu locuințe, provocată de lipsa de case din lăuntrul orașului, în materie de chirie a fost introdus principiul „dreptului câștigat", principiu care în vechiul oraș dăinuiește și azi, deși zilnic zeci de case răsar din toate părțile; numai în partea dinspre răsărit totul a rămas neschimbat. N'a îndrăznit încă nimeni să întrebuințeze în scop profan, spațiul dintre zid și valea Kidronului. O astfel de încercare ar constitui cea mai nelegiuită profanare comisă vreodată. Dreptul câștigat asupra unei locuințe e trecut ca moștenire și poate fi vândut în schimbul unei îndemnizări.

Continuare în pagina II-a

Pentru sănătatea D-vs!

Băi de acid carbonic sintetic, în casă

Numărul persoanelor cari suferă de gută, de reumatism, de nevralgii, de hipertensiune sau de boli ale sistemului circulator creşte din zi în zi. Munca tot mai intensă pe care o depune fiecare pentru a-şi câştiga existenţa materială, excesele de tot felul, contribue la răspândirea acestor maladii extrem de periculoase.

Din nenorocire, tratamentul bolilor enumerate mai sus este foarte costisitor. Prezenţa medicului devine necesară, pentru a se stabili un diagnostic precis şi pentru a se prescrie un tratament salvator.

Terapeutica indicată de toate somităţile medicale în aceste cazuri se bazează în primul rând pe efectele băilor medicinale şi în mod special pe efectele salutare ale BAILOR CU ACID CARBONIC. Acţiunea curativă a acestor băi este radicală. Vindecarea se produce rapid, dacă se urmează o cură destul de eficace şi de susţinută. Substanţele chimice din apele cu acid carbonic, păstrate în stare cât mai bună redau sănătatea unui mare număr de suferinzi şi readuc fericirea în căminuri.

Nu toată lumea poate, însă, să facă băile de acid carbonic. Cine se mai duce astăzi la Royat sau la Nauheim? Criza economică a făcut imposibilă deplasarea în interesul îngrijirii sănătăţii. Spre fericirea tuturor, însă, chimiştii şi medicii specialişti au izbutit după experienţe grele şi lungi, să ofere publicului suferind BAILE DE ACID CARBONIC OBŢINUT PE CALE SINTETICĂ. Nimeni nu mai are nevoie să se deplaseze. În casa fiecărui bolnav se instalează, astfel o sursă minunată de sănătate.

Singura marcă pe depln satisfăcătoare în această privinţă este „RUPERTUS" SAPIC. Băile medicinale sintetice, adică băile concentrate, dau astăzi rezultate excepţionale, similare din toate punctele de vedere cu băile naturale. Ceva mai mult, RUPERTUS este foarte convenabil, înlăturând deplasările costisitoare. Efectul este salutar. Vindecarea se obţine uşor şi rapid, maladiile fiind înlăturate definitiv. Cea mai bună recomandaţie pentru a putea verifica sfatul specialiştilor este o cură de probă, ale cărei efecte salutare vă vor convinge de superioritatea acestei minunate descoperiri a ştiinţei chimico-medicale. DR. Z. I. N.

73%
DIN SEDENTARI SUNT
ARTRITICI

Observaţii clinice şi studii ştiinţifice au demonstrat, că profesiunile sedentare conduc fatal la artritism. Or artritismul implică următorul grup morbid: reumatism, gută, nevralgii, colici nefritice, sciatică, migrene, pentru a ajunge câte odată până la temuta arterioscleroză şi urmările ei, (paralizie, apoplexie) dacă nu se aplică din timp la această diateză neliniştitoare un tratament energic.

Acest tratement constă, în primul rând în aceea de a disolva acidul uric pe măsura formării sale, prin cura de URODONAL, care este disolvantul şi eliminatorul acidului uric prin excelenţă.

Purificând complect sângele, URODONAL, combate artritismul şi asigură regularitatea eliminărilor şi tinereţe în funcţiunea tuturor organelor.

FACEŢI IN MOD REGULAT O CURĂ DE
URODONAL
Este un produs CHATELAIN
Marca de încredere
La farmacii şi droguerii

Altă catedră vacantă

la facultatea de medicină

La facultatea de medicină va rămâne probabil vacantă o altă catedră. E vorba ca d. prof. Zaharescu-Caraman, titularul catedrei de obstetrică, să părăsească clinica din Iaşi şi, implicit, şi conducerea spitalului „Maternitatea". D. Zaharescu-Caraman intenţionează să se mute la facultatea de medicină din Bucureşti, unde va obţine o catedră similară.

Intr'un asemenea caz, la catedra din Iaşi, după cum se anunţă, vor candida d-na dr. Lucia Borcea şi d-nii dri Aburel şi Plăcinţeanu. Cum nu se instituie concurs, rămâne de văzut pe cine va recomanda consiliul profesoral.

Fostul suveran al Spaniei

va vizita România

Bucureşti 25.—Ex-regele Alfons al Spaniei, ale cărui legături de rudenie cu Regina Maria sunt cunoscute, se află în prezent în Austria.

La mijlocul lunei viitoare, ex regele Alfons va veni pentru câteva zile în România. Vizita are un caracter pur particular. Nu se ştie însă dacă

EX-REGELE ALFONS

va veni singur, sau însoţit de fosta regină a Spaniei.

Vizita aceasta urma să aibă loc mai curând; a survenit însă doliul familiei regale spaniole prin moartea infantelui Gonzales.

Ex regele Alfons va fi găzduit într'unul din castelele regale din ţară.

Arhiducele Anton şi Arhiducesa Ileana vor rămâne în ţară până la venirea oaspelui, care este naşul primului născut, al perechei arhiducale.

Mii şi mii de consumatori entuziasmaţi laudă produsele excelente ale

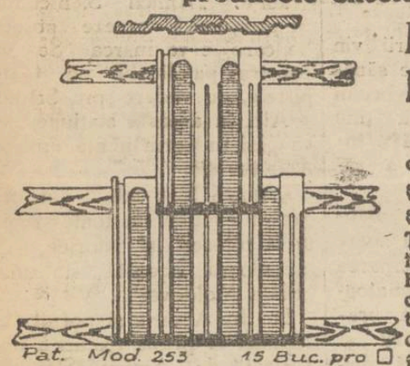

Fabricelor de ţigle MUSCHONG din Lugoj (Banat)

care datorită bunătăţii lor şi frumoasei culori vie roşie sunt unice în genul lor. Ţiglele de acoperit cu dublu falţ Model 253 cu marca ELEFANT, ţiglele solzi specialităţile ca cărămizi pentru pereţi despărţitoare de celulă, zidire aparentă, îşi găsesc recunoaşterea cea mai înaltă.

Pat. Mod. 253 15 Buc. pro □
MUSCHONG LUGOJ

In DOBRODGEA sunt şiruri întregi de sate cu casele acoperite numai cu ţigla

MUSCHONG

de unică frumuseţă

astfel, ca şi Of. Nat. al Colonizării de 8 ani s'a aprovizionat cu ţigle până la 75 % la aceste intreprindari. Experienţe de ani de zile au rezultat

Ţigla nouă de acoperit cu dublu falţ Model PATENT 333 marca ELEFANT, care este ţigla cea mai perfectă a timpului din urmă patentat conf. Inaltului Decret Regal 354 | 1934

Această ţiglă are afară de falţurile duble în direcţia lungimei şi falţuri duble în linie transversală garantând astfel aşa zicând o învelire ermetică.
Vântul nu mai bate praf, ploaie şi nici zăpadă în pod unde se foloseşte această ţiglă!
Fabricele de ţigle
MUSCHONG
din LUGOJ (Banat)
vă pot servi în totdeauna cu fabricatele cele mai bune ce e mai frumo se şi cele mai noui. Cereţi most e gratuite şi oferte.

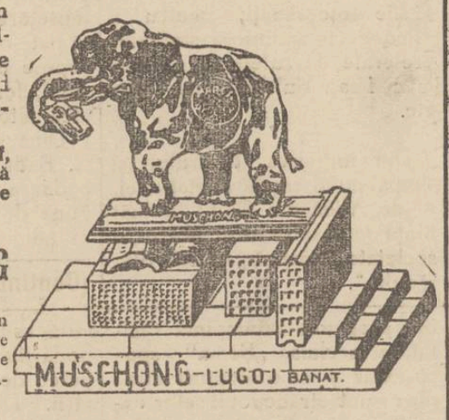

Karlsbad-ul românesc

(Continuare din pag. I-a)

tatorilor, care an de an iau parte la desvoltarea staţiunei noastre.

Actuala Epitropie, d-nii C. Rusovici, N. Bădulescu şi d-r. Popa Radu, ca şi fosta Epitropie în frunte cu d. prof. dr. V. Râşcanu, au făcut tot ce omeneşte e posibil pentru a face ca Slănicul să rivalizeze cu orice staţiune similară din străinătate.

Munca n'a fost uşoară. Satisfacţia este că s'a putut ajunge acolo, încât să se spună — şi pe drept cuvânt — că şi Slănicul e astăzi una dintre staţiunile de frunte din ţara noastră şi nu mai prejos de orice staţiune de peste hotare.

Ieşenii, în special, care cunosc îndeaproape greutăţile imense ale acestei instituţii de bine-facere—„Sf. Spiridon", şi care frequentează de ani de zile această staţiune, îşi pot da mai bine seama de sacrificiile făcute de Epitropie, pentru Slănicul-Moldovei.

Nicăeri — poate — în altă staţiune balneo-climaterică din ţara noastră, nu se resimte un mai mare progres, ca în această „Perlă a Moldovei", în minunatul Slănic.

A. M. FRIMU
Slănic, August 1934.

x Pe când comerciantul Jean Iliescu din Bucureşti venit în interes de afaceri la Chişinău, lua masa în restaurantul „London", hoţi rămaşi necunoscuţi i-au sustras dintr'un buzunar mai multe acte importante şi suma de 3000 lei. Se fac cercetări.

Coroi a povestit pentru ce s'a făcut tâlhar

Banditul deghizat în cerşetor.— Incercare de jaf la un preot.— Spovedania tâlharului

Iată o săptămână împlinită dela dispariţia banditului Coroi din pădurea Albeşti în care timp el încă n'a fost prins.

Toate informaţiile date în legătură cu apariţia faimosului talhar în diferite regiuni s'au dovedit a fi neintemeiate. La un moment dat Coroi ajunsese a fi văzut în acelaş timp în câteva locuri diferite!... De aici i-a venit denumirea de „banditul-fantomă!" Şi în felul acesta se creiază asupra lui Coroi diverse versiuni, care se plasează între legendă şi realitate. Astfel se povestesc următoarele:

Coroi la un preot

Indată după atacul din pădurea Guranda comis toamna trecută, Coroi a dat un alt atac la un preot din judeţul Botoşani.

Banditul aflase că preotul avusese nişte bani la o bancă din Iaşi şi că i-a scos deacolo.

Coroi s'a deghizat în cerşetor şi s'a postat la poarta preotului.

Părintele milos l-a invitat pe cerşetor în casă, spre a-i da un colac.

Coroi atâta a aşteptat.

După ce a pătruns în casă, ţeava unui revolver se îndreptă cu toată hotărârea asupra părintelui.

— „Banii!.. zise Coroi.

— „Care bani?.. replică preotul.

— „Părinte, aţi scos astăzi dimineaţă 100 mii lei dela bancă. Unde-s banii?..

— „Apoi, fiule, cum i-am luat, aşa i am dat...

Se svonise că banca unde am depus banii va da faliment. Şi atunci, spre a-mi salva munca de ani de zile, am scos bani de acolo şi..."

— „Şi?..

— „... i-am depus la Banca Naţională...

— „Banca Naţională!.. zise Coroi. Şi înghiţi în sec...

Ce a povestit Coroi

Părintele nu s'a intimidat de transformarea musafirului din cerşetor în Coroi.

Au stat la masă împreună şi s'au „împărtăşit" şi cu puţin cotnărel...

Banditul a povestit preotului, că el s'a făcut haiduc din cauza armatei. Ii place libertatea; or în armată trebuia supunere şi disciplină.

Deaceia a dezertat şi cum este urmărit, trăeşte din prădăciuni la drumul mare.

Şi banditul a încheiat, arătând că, slavă Domnului îi merge bine!...

La plecare şi-au dat „bună seara". Şi de atunci nu s'au mai văzut.

Părintele murise.

Dar povestea cu banditul Coroi o cunosc mulţi, căci preotul din Botoşani o istorisise tuturor cunoscuţilor.

*

De două zile Coroi n'a mai fost semnalat. Insă se crede că banditul se află tot în judeţul Botoşani.

Şi... cercetările continuă!

Gr. Spiru

INFORMAŢIUNI

x *Şedinţa consiliului municipal a fost fixată definitiv de primar pentru Luni la ora 5 seara.*

x Societăţile sioniste „U. S. R." şi „Bethar" invită pe membrii şi simpatizanţii mişcării la inaugurarea festivă a noului local din şcoala „Wachtel" str. Sărărie etaj, ce va avea loc Duminică 26 crt., ora 8 seara precis.

Membri sânt rugaţi a participa în număr cât mai mare.

x D-na dr. Costandache a făcut o inspecţie în comuna Uricani, cu care prilej a împărţit locuitorilor 60 Kgr. slănină.

Distinsa doctoriţă vizitează zilnic satele din circumscripţie, interesându-se de sănătatea sătenilor.

De notat că în circumscripţia medicală a d-nei dr. Costandache nu s'a ivit nici un caz de boală contagioasă.

x **Dr. Brener** *specialist mamoş*, boli de femei. Cons. 2—6 d.a. str. Lăpuneanu.

x **Cefer ste.**— D. inginer Ferdinand Barthsch, inspector la direcţia de exploatare c. f. r. din localitate, s'a reintors din concediul pe care l-a petrecut în Ardeal.

D-sa şi-a reluat postul în primire astăzi dimineaţă.

— D. Jean Moscopol, subinspector la regionala Iaşi, a fost transferat în calitate de ajutor-inspector la inspecţia de mişcare din Cernăuţi.

— Pe ziua de 1 Septembrie reîncepe activitatea comisiunei de disciplină c. f. r. de pe lângă regionala Iaşi.

x Pe când copilul Fiodor Spataru de 10 ani din com. Cobolţa (Bălţi) se scălda într'un râu, a fost luat de curentul apei şi înecat. Cadavrul încă n'a fost pescuit.

x Asociaţia „Pietatea creştină" a depus ieri la comitetul de revizuire o contestaţie împotriva anulării licitaţiei pentru pompele funebre.

Abonaţi-vă la „Opinia"

Scrisoare de mulţumire

Din partea d-lui Iuftaru, câştigătorul premiului de 3000 lei al ziarului nostru, primim următoarele:

„Celui mai vechiu şi mai răspândit ziar din Modova „Opinia", îi aduc pe această cale vile mele mulţumiri pentru modul culant cum mi-a plătit câştigul de *Lei 3000.*— (trei mii) ce mi-a ieşit la sorţi prin premiile acordate.

Cinstea şi corectitudinea care au fost linia de conduită la acest ziar, de la apariţia sa, nu se desmint nici astăzi.

S. Iuftaru
Antreprenorul Hanului Ştefănesc

AZI la ROXY 2 mari filme franceze cu 12 şi 8 lei
Misterul Camerei Galbene
Al doilea film
PARFUMUL DOAMNEI IN NEGRU
Sity Simphonie şi Jurnalul comolectează programul. Acelaş program dimineţile de Sâmbătă şi Duminică cu 8 şi 6 lei.

EVREI!
Procuraţi-vă pentru Roş-Haşana şi Iom-Chipur un MACHZOR cu prima traducere românească. Un volum splendid legat 150 lei
ATIPOR prima traducere românească a rugăciunilor ce se spun la mormântul celor scumpi (Maame-Luşen) cuprinzând şi Izcor, Eil Mulei, Kaddiş, o tabelă cu zilele când se spune Izcor până la anul 1960 şi o tabelă pentru însemnarea zilelor de Iurţat.
Un volum de peste 100 pagini cu o frumoasă copertă simbolică 25 lei.
A se adresa autorului Şef rabin Dr. M. THENEN B-dul Carol 55 Brăila, prin mandat postal sau ramburs.

Cetatea sfântă

(Continuare din pagina I-a)

Cartierul „Meea Şearim" are aspectul unui târguşor oriental, cu toate că posedă câteva clădiri frumoase, printre cari cea mai impunătoare e cea numită casele Horenştein. Iata şi istoricul:

Era pela 1904, când în imperiul ţarului se ivirâ primele fenomene ale desagregărei. Exproprierile executate în numele şi folosul comitetelor de salut public, reale sau imaginare, se ţineau lanţ. Ziua, nămiaza mare, cu revolverele întinse şi cu strigătul „mâinile în sus", bandele năvăliau în birourile şi casele bogătaşilor, scotocind sertarele ş. deşertând casetele de fier.

Rezistenţele erau curmate prin descărcarea armelor. Biroul fabricei de zahăr aparţinând unei bogate şi renumite familii din Ucraina, a fost şi el atacat. Fără opunere, cheile au fost predate. O întâmplare fericită făcu ca în acelaş clipă câţiva ofiţeri din armata rusă să intre în curte şi banditii o luară la fugă lăsând tezaurul nealins.

Patronul fabricei, un vrednic fiu al lui Israel, după ce recită cu smerenie psalmul de mulţumire, declară: „Banii cu cari era să-mi răscumpăr viaţa, nu-mi mai pot aparţine"; şi făcându-le legătură, a plecat în ţara sfântă, ridicând edificiul în folosul obştiei, edificiu care-i poartă numele şi care cuprinde casa de rugăciune, şcoala, baia şi o seamă de locuinţe gratuite pentru oamenii nevoiaşi şi vrednici.

Căci profetul Isaia a spus: „Sion va fi răscumpărat prin dreptate şi cei reîntorşi prin milostenie".

Când isprăvisem cu vizitarea institutiilor cuprinse în casa ridicată din mila Domnului şi vrednicia omului, am eşit în ora. Era deacum noapte.

Deşi umblasem mult în ziua aceia, nu mă simţeam de loc obosit. Am apucat la deal prin strada King Georg, pe care am parcurs-o până în sus, în faţa clădirei Fondului Naţional Evreesc. La intrarea în frumosul cartier Rechavia, m'am oprit.

D'acolo ai cea mai frumoasă vedere asupra oraşului vechiu, în nopţile cu lună.

Gânduri fără relief se împleticesc şi iarăşi se destramă.

Undeva în depărtări se instrună o melodie, care-mi picură linişte în suflet, ca atunci când aplecat peste leagăn, mama'mi cânta cântecul favorit, cânta şi m'adormea.

De undeva din adâncuri tăşnesc în amintire versete din Amos, Isaia şi din Cântarea Cântărilor şi cuvintele coboară pe buze.

„Eu dorm dar inima e trează". (Cântarea Cântărilor 5/2).

Adormită şi totuşi trează e şi vechea cetate a lui David, înfundată în tăcere: O tăcere specifică locaşurilor sfinte şi de reculegere sufletească. O tăcere străbătută de murmure şi sunete în cadenţă; inima lumei care bate şi izvorul vieţei care şopteşte...

Moses I. Duff

x D. dr. Solomovici a convocat pentru Duminică plenul comunităţei israelite, care urmează să desbată câteva chestiuni importante.

Populaţia Europei

peste zece ani

Profesorul francez Richet a făcut cercetări atente, pentru a calcula care ar putea fi populaţia Europei, peste zece ani, în raport cu restul lumii. Şi după socotelile efectuate, a stabilit următoarele:

Dacă mişcarea demografică va continua acelaş ritm din ultimii ani, atunci după un deceniu, vor fi mai mult 120 milioane oameni în Asia, 40 milioane în America şi 20 milioane în Europa.

Cifrele precizează că Europa se plasează pe ultimul plan în ce priveşte progresul natalităţii. Ceiace desigur nu este prea îmbucurător pentru viitorul continentului nostru.

x *La Piatra Neamţ* „Opinia" se găseşte de vânzare zilnic şi la depozitul de ziare Poplingher.

Arestarea şefului cuzist din Sighet

Sighet 25.—Ieri a fost arestat d. Zaharia Manolache, şeful clubului cuzist din Sighet.

D. Manolache se prezentase la prefectură, voind să vorbească cu prefectul în chestiunea extradării soţiei sale, care se află fugită în Ungaria.

Nevoind să-şi aştepte rândul, d-sa a ultragiat pe secretar şi a insultat pe prefect.

Şeful partidului cuzist a mai fost reclamat poliţiei de d. Horpaty Zoltan, căruia i-ar fi luat un baston de albanos.

Sinucidere din cauza beţiei

Bălţi 25. — In localitate s'a sinucis eri gardianul public I. Lefter din corpul de gardieni al oraşului.

Camarazii lui susţin că Lefter n'a avut nici un motiv, care să-l determine actul funest.

El a venit beat la cazarmă şi se crede că s'a sinucis în mod inconştient.

Se face cercetări.

Cor.

Un cerşetor moare în etate de 102 ani

La Locuitorul Gavril Scutaru din com. Golian (Soroca) s'a prezentat un cerşetor, rugându-l să rămâie peste noapte.

In timpul nopţii cerşetorul a încetat din viaţă.

Săte nul a înştiinţat autorităţile, cari au stabilit că vagabondul se numeşte Ticu Vasile şi avea 102 ani.

Aparatul Dv. de Radio,
cu lămpi de calitate superioară,
vă oferă ***plăcere***
cu lămpi de proastă calitate :
. . . . . ***necaz.***

RABATE MARI se dau numai pentru fabricate de valoare inferioară

CEREŢI lămpile noastre la preţurile reduse, fixate recent !

TUNGSRAM

Atac pe insula Şerpilor

S'a furat locuitorilor toate alimentele şi muniţiile

Constanţa 25.— Corpul de gardă dela Insula Şerpilor a fost jefuit în condiţiuni neobişnuite.

Inspre Odessa au trecut din Bulgaria mai multe bărci cu motor, în cari se găsiau refugiaţi politici şi infractori de drept comun.

Ajungând în dreptul Insulei Şerpilor, refugiaţii, cari, terminaseră merindele, s'au apropiat de insulă.

Aceştia au făcut un ocol, au debarcat pe nişte stânci unde nu puteau fi văzuţi de sentinelă.

Pe furiş s'au repezit asupra sentinelei, căreia prin surprindere i a luat muniţiile şi arma. După aceia, au prădat clădirea corpului de gardă şi pe aceea a îngrijitorilor farului de toate proviziile şi muniţiunile.

Locuitorii insulei au trebuit să rabde astfel de foame şi de sete până la sosirea proviziilor dela Sulina.

Intrevederea Barthou-Mussolini

Roma 25.— In cursul lunei Septembre, va avea loc la Roma întrevederea între d-nii Mussolini şi Barthou.

Se acordă acestei întâlniri o importanţă deosebită.

Isprava sadică

a unui moşneag încă destul de tânăr

Dorohoi 25 — Parchetul de Dorohoiu a fost înştiinţat despre un viol monstruos petrecut în com. Brăeşti.

Copila Hareta Damocle, în etate de 12 ani, a fost găsită în nesimţire pe câmp.

Revenindu-şi ea a povestit că pe când se afla cu vitele la toloacă, a fost ademenită de un moşneag, care i-a promis că-i va da bomboane.

Moşneagul a trântit-o la pământ şi a abuzat de ea.

Autorităţile au început cercetări pentru a descoperi pe... tomnaticul satir. S

Când sunt vindecaţi hemoroizii ? Bolnavii de hemoroizii sunt supuşi recidivei, mai cu seamă când boala nu este vindecată radical. Asemenea bolnavi ar trebui să întrebuinţeze un remediu, care previne şi vindecă în acelaş timp prin trându-şi eficacitatea chiar atunci când este întrebuinţat un timp mai îndelungat, şi nu conţine elemente vătămătoare. De zeci de ani se recomandă de către medici SUPOZITOARELE HEMORRHOIDALE ***ANUSOL*** „GOEDECKE" din cauza efectului lor neapărat sigur la toate bolile de hemoroizi.

Se obţine la toate farmaciile.

La 28 AUGUST
Norocul începe să împartă cu dărnicie
Lei 185 Milioane
Ca să te afli şi D-ta în calea norocului, treci astăzi pe la:
„COLECTURA NOROCULUI"
BANCA EMANOIL MARCOVICI
Iaşi, Strada Ştefan cel Mare 15, unde cu
Lei 625
- - poţi deveni **peste trei zile milionar**

Austria tratează

un împrumut în Franţa

Paris 25.— D. Schushnigg, cancelarul Austriei, a plecat ieri cu automobilul spre Viena.

Se afirmă că d. Schuschnigg a întreprins tratative, spre a obţine pentru Austria un nou împrumut în Franţa.

Staţiunea Meteorologică Agricolă Copou-Iaşi

Buletin Meteorologic din 25 August 1934

Temperatura aerului la 8 ore dimineaţă 20.5

Temperatura minimă absolută în cursul nopţei 14.7

Temperatura maximă absolută a zi precedente 30.0

lei. Presiunea atmosferică 8 ore dim. în milimetr. 765.3

Prevederi de timp. — Influenţa anticiclonului din Atlantic care ocupă o mare parte din Europa va face să domine vântul cald şi uscat din Sud şi Sud-vest ; temperatura se va menţine rădicată şi cu cerul senin.

Şeful Staţiunei, I. ŢIŢU

Informaţii

x *Parlamentarii liberali ieşeni în frunte cu d. Victor Iamandi, la reîntoarcerea dela conferinţa din Tg. Jiu, s'au dus la mormântul lui I. G. Duca, unde au depus o jerbă de flori. Apoi parlamentarii din localitate au făcut o vizită d-nei Duca la Măldăreşti.*

x Un demnitar ieşan ne informează că ministerul de interne a primit pe ziua de 1 Septembre demisia d-lui prof. N. Şerban dela chestura locală Situaţia la conducerea chesturii rămâne pentru moment neschimbată.

x **„Politica"** de mâine Duminică discută despre :

Cazanul Satanei, remanierea, chestura poliţiei ieşene, *D. H. Burileanu* continuă să se răfuiască cu medicii comunali, *d. S. Maximilian*, prezintă mizeria în cifre fiscale iar d. *L. Paul* subscrie la Asociaţia „Amicii U. R. S. S.".

„Politica" e mâine singurul ziar ieşean de 1 leu.

x Parchetul a trimis în judecată pe jandarmii S. Sava şi Apostol Rozet, precum şi pe locuitorul Gh. Bunduc din Ungheni,

Iscându-se o ceartă între acesta şi jandarmi, s'au încăierat toţi trei, făcind uz şi de armă. Dosarul a fost trimis la tribunal.

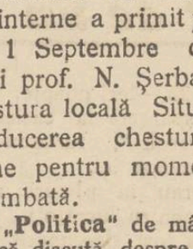

DALIN cel mai puternic antinevralgic, vindecă durerile de cap, dinţi, junghiuri, dureri sciatice, reumatice, dureri menstruale. Acţionează rapid şi sigur. DALIN combate orice boală provenită din răceală.

De găsit la toate farmaciile.

15 câştiguri de câte 1.000.000 Lei

UN CÂŞTIG DE	8.000.000	LEI
UN CÂŞTIG DE	3.000.000	"
UN CÂŞTIG DE	2.000.000	"
2 CÂŞTIGURI DE	500.000	"
4 CÂŞTIGURI DE	300.000	"
5 CÂŞTIGURI DE	200.000	"
10 CÂŞTIGURI DE	150.000	"
12 CÂŞTIGURI DE	100.000	"

şi încă 26.158 de câştiguri dela 60.000 lei până la 5.500

Se vor distribui la

TRAGEREA CLASEI A 5-a a LOTERIEI DE STAT care începe la 28 AUGUST

Dacă până acum nu aţi participat la LOTERIA DE STAT, CUMPARAŢI-VA LOZUL CHIAR ASTAZI

Vă dublaţi astfel şansele de a deveni milionar! Dacă aveţi un loz, mai cumpără-ţi unul!

LOTERIA DE STAT

ANCHETELE „OPINIEI"

Sîmbătă, în Podu-Roş...

Aspecte din ghetto-ul ieşan

Fizionomia cartierului — La sinagogă — Lipovencele cu sămânţă Scene de dragoste

Iată-ne în anchetă şi în faimosul cartier ieşan Podul-Roş.

Am purces înadins în ajun de Sîmbătă, spre a ne putea edifica şi inspira din atmosfera specifică a ghettoului evreiesc, în ajunul zilei de serbătcare.

Podu-Roş

Trebue să mărturisim că e destul de complicat lucru să întreprinzi o anchetă în acest cartier.

Podul-Roşu nu înseamnă numai strada Socola şi Nicolina după cum cred unii.

Sub denumirea de Podu-Roş se înglobează toate străde'e şi străduţele lăturalnice : Str. Arapu, Str. Bondelor, a Brunetelor, Broscărie, Crucei etc. etc.

De aici porneşte toată viaţa şi energia cartierului. De aici din aceste stradele purced birjarii hârţăgoşi şi fetele cu priviri provocătoare (faimoasele fete din Podul-Roş !).

Aici vieţuesc gospodine'e certăreţe, gata oricând de sfadă.

Nimic mai plastic decât o scenă, cu femei şi fete încăierate, aruncându-şi invective şi punând în aplicare unghiile, mătura, sfeşnicul etc.

Sunt bineînţeles şi mulţi oameni de treabă şi paşnici în aceste cartiere ; aceştia nu se afirmă însă prin nimic şi nu-i putem cunoaşte. Poate fiindcă ar distona decorul tradiţional.

„Poftiţi la sămânţă"

Coborâm din tramvai în apropierea podului de peste Bahlui, de unde începe cartierul.

Dela început privirile ne sunt atrase de o firmă originală : „La speranţa din Cotnari". E o cârciumă, a cărei emblemă spune totul.

In apropiere de pod e drogheria „La Zmeu« a d-lui Goldemberg, un tânăr şi „virtuos" comerciant.

— Virtuos, pentruca d-nul Goldemberg se ocupa, până mai acum câţiva ani, când s'a însurat de muzică şi cota printre tinerii cu talent.

Deoparte şi de alta a podului de peste Bahlui, două lipovence bătrâne şi zbârcite, pe scăunele mici, sânt ne'ipsitele cartierului şi vând seminţe de dovleac.

„Poftiţi la sămânţă", sunt singurele cuvinte pe cari le rostesc maşinal, învitând lumea la acest ospăţ de Sâmbătă.

Şi cetăţenii din cartier mănâncă seminţe aproape cu pasiune, în fiecare Sâmbătă, de parcă ar fi un aliment ritual.

La sinagogă

Sâmbăta începe în cartier de Vineri la ora 4-5 p. m.

La ora asta gospodinele îşi termină preparatul „şabăsului", fetele termină dereticatul prin casă şi ieşă în stradă cu părul proaspăt spălat sau pomădat cu brilantină sau... petrol, cu unghiile „manichiurate" cu lac roşu, vizibil de la distanţă.

Puţin mai târziu bătrânii ieşă cu „sidurul" şi se pornesc spre „şil" (sinagogă), spre sinagogile numeroase din cartier !

E ora când obişnuitul „bună ziua" sau „bonjur" se transformă în „gut şabes"...

In cartier

Facem prima raită prin Socola şi Nicolina, raită informativă în vederea reportagiilor cari vor urma,

Parcă într'adins mai toţi negustorii din cartier şi-au pus embleme originale, sugestive, chiar nostime.

Citim astfel „Rumba", „Ramona", „La Vulturul negru", „La mâna de fier", „La trei culori", „La zina viilor", „Troica", Şapte draci", „La pomul verde", (nu-i teatru, ci magazin de manufactură), „La zaraf", etc.

In ajunul Sâmbetei magazinele devin şi ele mai animate.

Fetele cumpără amănuntele pentru complectarea toaletei : lac de unghii, colonie, pudră, roş de buze, şi alte „nimicuri importante" ale sexului.

Dragostea şi Sâmbăta

Să fii în cartier în zi de Sâmbătă, mai ales seara, când tineretul este liber şi încearcă o distracţie !

Tineretul „podoroşan" se delectează în special făcând... dragoste. Este celebră în tot oraşul pasiunea aceasta a fetelor din Podul-Roşu.

Am avut prilejul să urmărim câteva perechi cari îşi făceau promenada.

Trebuê să vă spun însă că nu-i nimic mai riscant de cât să urmăreşti o pereche de îndrăgostiţi din Podu-Roş.

Poduroşanul are sânge fierbinte în vine şi cum te lănueşte că ai vreo „intenţiune", e gata de hartă, sau după cum spun ei, de „mardeală".

Romeo şi... Janeta

Am avut curiozitatea să urmăresc o tânără pereche, cari mergeau la braţ, afundaţi într'o discuţie pasionată.

Păreau să aibă între 14-15 ani.

Am putut să surprind chiar următorul fragment de discuţie.

—„Dacă aşi şti că ai să mă iei"...—spunea fata.

La care tânărul a răspuns confirmând o veche declaraţie de dragoste :

— „Nu ţi-am mai spus de atâtea ori, Janeta".

Ambii au scos un oftat prelung.

Am aflat că fata este ucenică la un atelier de croitorie, iar tânărul căruia îi zice Rubin (botezat de prieteni Romeo) e ucenic la un meseriaş din cartier.

•

Facem apoi o vizită prin cafenelele, cari sunt cam numeroase, desprinzând aspecte interesante.

Aceste aspecte în numărul viitor. **Z. Dessmond**

Citiţi zilnic Opinia

D. Tătărescu va vizita pe regele Jugoslaviei

Bucureşti 25.— D. Tătărescu a sosit ieri în Capitala şi a fost primit în audienţă de suveran, căruia i-a făcut o expunere asupra conferinţei dela Tg. Jiu.

Săptămâna viitoare primul ministru d. Tătărescu va pleca la Bled (Jugoslavia), unde va vizita pe regele Alexandru.

Un ad-tor de moşie şi un student arestaţi pentru furturi

Chişinău 25.—In urma unei reclamaţii făcută de d-na Olga Leonard, proprietara unei moşii din judeţ, a fost arestat administratorul moşiei anume Galinschi.

Proprietara îl acuză că şi-a însuşit suma de 600 mii lei din vânzarea produselor de pe moşie.

La percheziţia făcută la domiciliul administratorului s'au găsit şi multe obiecte ce aparţin d-nei Leonard.

El a declarat că a fost sfătuit de un prieten al său studentul Iugheni Condratef.

Şi la domiciliul acestuia s'au găsit lucruri sustrase dela moşie.

Ambii sunt arestaţi.

Cor.

Podgorenii şi cârciumarii ieşeni colaborează pentru apărarea intereselor comune

Eri a avut loc o nouă adunare a podgorenilor ieşeni, în unire cu cârciumarii şi depozitarii de vinuri d n Iaşi.

S'a luat în discuţie formarea unei asociaţii comune pentru apărarea intereselor. Condiţiunea pusă de podgoreni este ca vinul lor să fie preferat înaintea celui din alte podgorii.

In schimb şi cârciumarii au cerut ca podgorenii să-şi anuleze brevetele de desfacere a vinului.

S'a format o comisiune din toate categoriile, care urmează să discute punctele în baza cărora se poate conlucra.

Au luat parte la discuţii d-nii I. C Teodorescu, I. Axinte, Leon Reischer, Stratan, Leibovici, etc.

Comisiunea se întruneşte Luni la Camera de Comerţ.

x In ultimul „Monitor Oficial" a apărut decretul regal prin care d. prof. dr. Al. Ionescu-Matiu, dela facultatea de farmacie din Iaşi a fost mutat la fac. de farmacie din Bucureşti.

Cea mai importantă tragere de când există Loteria Românească
Două sute milioane lei
se împart jucătorilor la tragerea clasei a 5-a prin
PROVIDENŢA
Locaşul Norocului
Iaşi, str. Ştefan cel Mare 36

Liceul de fete al profesorilor asociaţi
„M. KOGALNICEANU"
Şcoală particulară cu drept de publicitate
IAŞI — Str. Căpitan Păun No. 16 — *IAŞ*
Inscrierile se fac în fiecare zi între orele 10—12 şi 5—7.
Examenul de admitere în clasa I-a se va ţinea în acelaş timp cu cel de la şcolile statului, iar înscrierile pentru această clasă se fac până la 1 Septembrie c.
ADMINISTRAŢIA

Herman Rachbuch
Iaşi, Str. Academiei 2
Primeşte comenzi pentru trăsuri, docare etc. Depozit permanent asortat în accesorii de trăsuri ş. a. : Cauciuc Osii, arcuri, şine şi furnituri de tapiţerie. Preţuri efine. Mare stoc de geamandane cu preţuri de fabrică.

ULTIMA ORĂ

O convorbire cu d. Iuliu Maniu

Fruntaşul ardelean intreprinde un turneu de întruniri în ţară

Bucureşti 25.—D. Iuliu Maniu a acordat o convorbire ziarului «Dimineaţa».

D-sa a fost întrebat dacă a demisionat din biroul partidului, unde ocupă, după cum a declarat d. Mihalache un loc de drept.

D. Maniu a răspuns:

„Şi unui moştenitor îi revine succesiunea de drept şi totuş poate fi înlocuit".

Intrebat ce este cu mediaţiunea d-lui Mihai Popovici şi dacă aşteaptă pe d. Vaida la Sovata, d. Maniu a declarat:

— „Nu aştept pe nimeni. După consfătuirea de la 30 August, voi mai sta patru zile la Sovata şi apoi mă voiu duce la Bucureşti unde am treabă.

Am venit la Sovata întrucât mai am răgaz până la culesul viei de la Bădăcini".

*

Corespondentul ziarului „Dimineaţa" n'a putut obţine nici o declaraţie politică din partea d-lui Maniu. Ziaristul arătându-i declaraţiile d-lui Tătărescu făcute la Tg. Jiu cu privire la măsurile excepţionale, d. Maniu a răspuns atât:

D. IULIU MANIU

— „Ceiace am spus, am să şi fac. Dacă cenzura continuă să lucreze în acelaş mod lăsînd pe unii să spună ce voesc, în timp ce mie mi se ia acest drept de apărare, mă voiu duce din oraş în oraş şi voiu vorbi poporului".

D. Vaida de acord cu d. Maniu?

In ce priveşte consfătuirea fixată pentru 30 August la Sovata, se anunţă că vor participa peste 800 membri, foşti şi actuali parlamentari, prefecţi, etc.

Vor veni şi fruntaşi din vechiul regat, nu numai din Ardeal. La consfătuire se va dezbate toată concepţia social-politică—economică a d-lui Maniu.

*

D. Mihai Popovici a avut ieri convorbiri telefonice cu d. Maniu şi o nouă întrevedere cu d. Vaida.

Se afirmă că d. Vaida a făcut următoarea declaraţie:

—„Principial sunt deacord cu Maniu. Insă înţeleg să mă supun hotărârilor conducerii partidului".

Un scandal conjugal la Bălţi

Un comerciant îşi surprinde nevaăta în flagrant delict de adulter

Bălţi 25.—Un scandal conjugal s'a petrecut ieri în oraşul nostru.

Comerciantul Olman era căsătorit cu o fostă artista de varieteu.

Se părea că soţii nu trăiau în raporturi prea bune, dat fiind că între d na Olman şi un parsonaj important din localitate se înfiripase o legătură de dragoste.

Acum câteva zile comerciantul Olman a plecat la Bucureşti pentru nişte interese negustoreşti şi mare-i fu desnădejdea când se reîntoarse şi îşi găsi soţia în intimitate cu amantul.

Nefericitul soţ a cerut soţiei infidele să părăsească căminul conjugal, după 14 ani de căsnicie.

PUTERNIC INCENDIU

la o rafinărie de petrol

Ploeşti 25.—Un violent incendiu a izbucnit ieri la rafinăria de petrol a soc. „Romăno-Americană" dela Teleajen.

Focul a distrus mai cantităţi de ţiţei, provocând pagube de milioane. Cauza incendiului încă nu se cunoaşte.

Sinuciderea impresionantă a unui student

El se otrăveşte, fiindcă a cheltuit banii unor excursionişti

Constanţa 25.—O impresionantă sinucidere s'a înregistrat în localitate.

Studentul Mihai Zamfir, medicinist în anul 4 al facultăţii din Bucureşti, a înghiţit o substanţă toxică.

Transportat în stare gravă la sanatoriul Diaconescu, sinucigaşul a încetat din viaţă.

Din ancheta autorităţilor s'au putut stabili cauzele sinuciderii.

Studentul Mihai Zamfir, împreună cu tânărul Robert Iacob dela societatea „Turismul Român", organizase o excursie cu vaporul „Alba-Iulia" spre Marsilia. Reuşiseră să adune 30 participanţi, dela care încasaseră câte 18.000 lei.

Aseară, excursioniştii trebuiau să pornească spre Marsilia, dar plecarea n'a putut avea loc, din cauză că organizatorii nu achitaseră suma.

Din această cauză, s'a iscat un incident pe bordul vaporului, după care studentul Zamfir a fugit în oraş. S'a întâlnit cu logodnica lui, d-ra Bădescu, fiica unui magistrat pensionar din Bucureşti, căreia Zamfir i-a cerut să-i dea o sumă de bani. Cum logodnica n'avea bani, în trăsura în care se aflau amândoi, studentul a înghiţit o substanţă toxică şi s'a prăbuşit în braţele logodnicei. Transportat la sanatoriu, el a încetat din viaţă.

Autorităţile au găsit o valiză a studentului, în care se aflau acte şi chitanţe, din care reiesă că banii adunaţi dela excursionişti au fost cheltuiţi.

Arestarea

reprezintantului unei societăţi de asigurare

Bălţi 25.— Din ordinul inspectoratului de siguranţă a fost ieri în localitate d. Iacob Rozenthal, reprezentantul societăţii de asigurare „Adriatica".

Arestarea lui a produs senzaţie în oraş.

Un bătrân ieşan

moare în împrejurări nelămurite

Aseară a încetat subit din viaţă bătrânul Avram Avram, în etate de 70 ani, din str. Arapului 13.

Cazul a fost adus la cunoştinţa poliţiei şi s'au început cercetări pentru a se stabili împrejurările în care s'a produs decesul.

Din investigaţiile întreprinse s'a aflat că bătrânul se certase eri cu ginerele său Iosub Braunştein, care l-ar fi lovit. Acesta a fost invitat la poliţie pentru a da lămuriri.

Nu se poate afirma dacă e vorba de o crimă.

S'a ordonat transportarea cadavrului la morgă, pentru ca prin facerea autopsiei să se stabilească cauzele morţii.

REP.

Informaţii

x **Cu piese originale repară Stylouri numai SOCEC**

x Elevi hoţi.— Tribunalul din Cernăuţi a judecat ieri procesul elevilor Ştefan Snianschi, Alexandru Curiniuc şi Iosif Iosipovici, care constituiţi într'o bandă, au dat mai multe lovituri.

Ei au fost condamnaţi la pedepse ce variază între 2 şi 5 luni.

x Judecătorie Ocol II Urban a condamnat ieri pe pungaşii de buzunare Ferdinand Maidovici şi Gh. Dimitru Carca', arestaţi la Galata, la câte 6 luni închisoare, iar pe complicele lor, Ion Hagiu din Nicolina la o lună închisoare.

Ei sunt învinuiţi că au jefuit prin grant la Galata pe femeia Lucreţia Ioneasa.

x Pa chetul militar din Capitală a pus ieri în libertate pe tânărul Bibi Hariton, autorul crimei comise în str. Basarabiei din Bucureşti.

x O iciul stării civile a reclamat justiţiei pe d-na Frăsina Zavarache din str. Nicolina, care dând naştere unui copil, nu l-a declarat în termen.

x *Doctorul D. Hornstein* specialist în boli şi operaţii de nas, gât şi urechi, reîntors în localitate a reluat consultaţiunile în str. Mârzescu No. 4 (dela 3—7).

x D. avocat H. Rosenhaupt reîntorcându-se în localitate, şi a reluat consultaţiile în biroul d-sale din str. C. Negri 93.

ORA 1

Un tânăr înebuneşte în somn

Cazul impresionant dela Bucureşt

Buc. 25. — Un caz curios s'a întâmplat în str. Lesnea 18.

Tânărul Aurel Dumitrescu, în etate de 20 ani, s'a trezit azi din somn, dând semne de nebunie. El a declarat că e ministru şi şi-a sechestrat mama în odaie.

Doi agenţi sanitari s'au luptat cu nebunul timp de o oră, până ce au reuşit să-l lege şi să-l ducă la spital. Unul dintre agenţi a fost serios rănit.

Se crede că tânărul a înebunit din cauza unui coşmar.

Un funcţionar se împuşcă

fiindcă a pierdut banii la cărţi

Cernnăuţi 25.—O impresionantă sinucidere s'a produs astăzi dimineaţă într'un hotel din Câmpulung-Bucovina.

Funcţionarul I. Rappaport pierduse la jocul de cărţi o sumă importantă, aparţinând instituţiei la care lucra.

Desnădăjduit el s'a retras într'o odaie a hotelului, trăgându-şi un glonte de revolver în cap.

Moartea i-a fost instantanee.

S'a deschis o anchetă.

B.

DIVERSE

— Azi s'a întrunit la Cameră sub-comisia de anchetă în afacerea Skoda. Raportul va fi terminat peste câteva zile.

— In regiunea Stutigart (Germania) furtuna a făcut ravagii. Numeroase case au fost desvelite.

Informaţii

x Numai cu 20 lei, cumpăraţi la Fr. Pogor 1 litru vin vechi alb, delicios!

Dr. E. Ghelman, specialist în boli de piele şi venerice, întorcându se în localitate şi-a reluat consultaţiunile între orele 8—11 dim. şi $2^1/_2$—$7^1/_2$ d. a. în strada Gându 3 (vis-a-vis de Cinema „Phoenix").

x Felul nostru de viaţă, nu se acomodează încă cu viaţa oraşelor mari. Corpul omului nu e în stare să se ferească şi să facă nevătămătoare tot ceeace pătrunde întrânsul, fum, praf, tot felul de gaze asfixiante, rău mirositoare, cari ne doboară din toate părţile Toate aceste substanţe străine şi otrăvitoare duc la o calcificare a arterelor, la arterioscleroză, boală vecină cu moartea.

Singurul mijloc medicamentos de a scăpa de boală şi de moarte prea timpurie este şi rămâne URODONAL care reîntinereşte corpul omului.

Mulţumită URODONAL-ului se înlesneşte o bătrâneţe uşoară şi senină care reaminteşte tinereţea cea frumoasă şi voioasă.

x La Fr. Pogor, depozit permanent de icre negre, moi şi tescuite, Batog, scrumbii de Dunărea etc. Preţuri de reclamă.

x Profesorul agregat Doctor Ioan Gheorghiu subdirectorul medical al Băilor Vatra-Dorna va fi în localitate în fiecare Duminică pentru a da consultaţii între orele 6—8 strada Carol 49. In celelalte zile consultă la Vatra Dorna.

x ***Allo! Allo! Părinţi!*** Când veniţi la Iaşi pentru înscrierea copiilor în şcoli, găsiţi cel mai convenabil şi bun restaurant la ***Luther*** din Piaţa Unirei.

Senzaţia zilei

Cine s'o fi gândit vreo dată că celebrul roman al lui Gaston Leroux care e editat în 2 volume 1680 pagini, cetitul căruia trebue să dureze 6 săptămâni şi costul lui e peste 200 lei, acest roman fiind reeditat în film în 2 serii această operă completă, **Misterul Camerei Galbene şi Parfumul Doamnei în Negru** magistral interpretat de crema cinematografiei franceze în frunte cu Huguete Duflos se poate vedea numai în 3 ore şi cu un preţ minim de 12 sau 8 lei la Roxy, sau cine n'are timp ziua, poate să le vadă diminecile de Sâmbătă şi Duminică numai cu 8 sau 6 lei intrarea plus taxele.

Nu perdeţi deci nimenea ocazia de a admira arta şi literatura franceză economisind prin cinematograf bani şi timp. Deci toată lumea azi la ROXY.

Grădina Pomul Verde

celebrul star mondial

Himan Prizant

joacă marele său succes

Cântăreţul de Jazz

Astăzi Sâmbătă 25 August

Regia, Himan Prizant

Dir gent, Kreisler

Orchestra jazz Sigally

Reţineţi biletele din vreme.

Lădiţe pentru fructe şi struguri

cu preţuri extrem de reduse

confecţionează, având şi stoc în depozit

Fabrica de cherestea

Weisman

S. I. N. C.

Şoseaua Moara de Foc 16 *Telefon 271-272*

Vizitaţi localul şi grădina

Berăriei AZUGA

pus sub conducerea d-lui I. Trahub

Totul renovat şi bine organizat

D-nii ofiţeri se bucură de reduceri

D-nii studenţi pot lua masa mai eftin ca în familie

Preţurile de consumaţie conform cu criza.

INŞTIINŢARE

Se aduce la cunoştinţa publicului că a sosit în Iaşi

renumita ghicitoare ER

care spune întâmplări din trecut, prezent şi viitor, cunoscând la perfecţie arta ghicitului, prin cărţi, cafea şi prin semnele persoanei, dă sfaturi fie-cărui persoane cum trebuie să urmeze, spre a avea bună reuşită în interesele sale.

Dacă cineva vrea să ştie toată viaţa [illegible] cum a fost, cum este şi cum va fi. Aveţi toată în[illegible] vedea adevărul. Adresa mea este str. [illegible] No. 80, Iaşi.

La consultaţie se pr[illegible]

Drama pasională de astă noapte

Jean a împuşcat-o pe Tatiana

dar apoi n'a mai avut curaj să se sinucidă

Ce declară criminalul — Mărturisirile mamei — Un punct nelămurit Biletul ciudat al victimei — E vorba şi de altă dragoste?

O zguduitoare tragedie amoroasă s'a întâmplat astă noapte în localitate. D-ra Tatiana Inchina din str. Podu de Piatră 11, a fost împuşcată mortal în împrejurări deosebit de impresionante de iubitul ei Jean Ioan.

Iată cum s'au petrecut faptele:

O idilă de dragoste

Acum câţiva ani tânărul Jean Ioan, fost pe atunci subcomisar la inspectoratul de siguranţă, iar în prezent fără slujbă, a făcut cunoştinţă cu d-ra Tatiana, fiica doamnei Alexandra Iuchina, o cunoscută funcţionară dela Inspectoratul de Mişcare C. F. R. din Iaşi. Intre tineri s'a legat o strânsă prietenie, care a fost consolidată anul trecut prin faptul că el şi-a închiriat un apartament în vecinătatea iubitei sale.

Indrăgostiţii plănuiau să-şi realizeze speranţele în viitor la oficiul stării civile.

Dar proectul de căsătorie, care era legat de diferite probleme materiale, părea a fi irealizabil. Tânărul n'avea un post, care să-i procure o regulată retribuţie lunară, menită să-i dea posibilitatea înjghebării unui cămin conjugal.

Fata a comunicat mamei sale această situaţiune, însă d na Iuchina şi-a încurajat fiica, asigurând-o că lucrurile se vor îmbunătăţi.

Drama

De vre'o 10 zile, Jean Ioan care locuia până atunci într'o cameră din str. Morilor s'a mutat în casa d-nei Iuchina, din str. Podul-de-Piatră.

Aseară lucrurile s'au petrecut astfel: Tânărul a venit acasă pe la ora 8 şi a luat masa cu d-na şi d-ra Inchina. Apoi îndrăgostiţii au făcut o primblare prin cartier şi s'au oprit pentru câteva minute la o casă unde se jeluia un mort. Ambii au intrat în odaia unde se afla sicriul şi aici Jean ar fi exclamat: „Aşa te voiu vedea şi pe tine astăseară".

Pe la ora 11 tinerii s'au reîntors la domiciliu. Au intrat în camera lui, unde au vorbit câtva timp. Cele discutate formează un secret, pe care victima l-a dus în mormânt. Cert este că lumina a fost stinsă şi s'a auzit imediat o detunătură provocată de descărcarea unui revolver.

Jean Ioan împuşcase în piept pe iubita lui, care s'a prăbuşit însângerată pe podea. El a fugit repede din odaie şi ca un descreerat a început să ţipe: „Am omorât-o pe Tatiana, am omorât-o pe Tatiana".

Câţiva vecini au izbutit să-l dezarmeze aducându-l la poliţie.

Moartea victimei

Mama fetei trezită de larma produsă a venit în camera vecină, însă d-ra Iuchiana decedase, deoarece glontele îi perforase inima.

La locul dramei au sosit d-nii procuror Culianu şi inspector poliţienesc Gane, hotărându-se transportarea victimei la morgă, pentru facerea autopsiei.

Declaraţiile mamei

Astăzi dimineaţă au început la comisia I-a cercetările asupra acestei tragedii zguduitoare. Mama victimei a făcut o declaraţiune stăşiitoare, vorbind despre sufletul nevinovat al fetei sale, în etate de 19 ani, care şi-a încheiat viaţa cu un final atât de tragic.

A mai povestit cum s'au petrecut faptele aseară, manifestându-şi surprinderea pentru purtarea lui Ioan, pe care-l credea un caracter deopotrivă de loial cu al fiicei sale.

Ce spune criminalul

Am avut prilejul să asistăm la primul interogatoriu, ce s'a luat autorului acestei tragedii.

Jean Ioan e un tânăr înalt, blond şi uscăţiv. E originar din com. Ţibăneşti-Vaslui şi şi-a făcut studiile secundare la liceul „Roman Vodă". Tatăl lui a murit, iar mama anume Eufrosina Ioan, locueşte la Podul-Iloaiei. El e perfect conştient de fapta săvârşită, însă nu ştie că victima a murit, deoarece i s'a spus că e numai rănită. Iată ce a declarat el:

— „Am venit aseară acasă şi m-am primblat până la miezul nopţii cu Tatiana.

Am trecut şi pe la o casă unde se oficia un priveghiu şi ne am înapoiat, pentru a ne pune în aplicare vechiul nostru plan de sinucidere, hotărât de amândoi, din pricina lipsurilor materiale.

Am intrat în odaie unde ne-am destăinuit pentru cea din urmă oară suferinţele. Ne-am aşezat după aceasta în pat şi conform înţelegerii am împuşcat-o în inimă.

Tatiana a mai avut puterea să se ridice şi să spuie „mor Ionel!". Eu i-am răspuns: „Vin şi eu imediat". Mi-am îndreptat ţeava armei spre tâmplă, însă cartuşul s'a oprit.

N'am mai avut curajul să apăs a treia oară pe trăgaci şi complect zăpăcit am ieşit în curte, unde am fost dezarmat şi prins".

Unde stă nodul tragediei

Se ştie că s'a găsit o scrisorică a victimei cu următorul cuprins: „Iertaţi-mă, că e mai bine aşa".

Insă e curios faptul că biletelul s'a găsit în portofelul lui şi scrisul nu se aseamănă cu al victimei.

In afară de acest amănunt inexplicabil, autorităţile caută să stabilească dacă nu cumva criminalul a înscenat în aşa fel faptele, pentru a scăpa de răspundere şi a-şi realiza un alt proect matrimonial cu o doamnă din str. Morilor cu care a declarat că a trăit în concubinaj câtva timp.

Dacă lucrul acesta va putea fi lămurit, atunci întreaga tragedie va căpăta o deplină clarificare.

Al. Nestor

Furt de un milion lei

la o societate din Braşov

Braşov 25.—Ieri noapte, s'a comis o spargere la casieria soc. „Swenska", furându-se peste un milion lei.

Banii erau în plicuri, repartizate pentru lucrători.

Furtul a fost descoperit de un funcţionar superior, care a venit să ridice banii, şi care a dat alarma.

Au venit la faţa locului reprezintanţii autorităţilor, cari au început cercetările.

Au fost interogaţi mai mulţi funcţionari superiori, printre cari şi cei trei cari deţineau cheile dela casa de bani.

Cercetările continuă.

Un preot, spion sovietic

El a fost arestat în Bucovina

Cernăuţi 25.— O senzaţională descoperire au făcut jandarmii din Cernăuţi.

Iată despre ce este vorba:

Acum şapte ani a venit din Rusia preotul Ştefan Diaconovici căruia i s'a dat parohia Bălcăuţi.

Aici el a început o propagandă naţionalistă ucraniană, cu toate că parohienii erau numai români.

Faptul mai curios era că preotul Diaconovici în predicile sale amintea de „raiul frăţesc", făcând aluzie la Rusia soviet că.

Din această cauză jandarmii au început a-l suspecta.

In ziua de 16 August a venit la preotul Diaconovici un tânăr pe care părintele l-a dat pe mâna poliţiei sub motiv că-i spion sovietic.

Arestatul însă a declarat că şi părintele Diaconovici făcea spionaj în favoarea sovietelor.

La cercetări preotul a făcut mărturisiri, declarând că în adevăr este în serviciul G. P. U-ului încă de pe când era student la Varşovia.

Celălalt spion este student la policlinica din Podolsk.

El a declarat că preotul Diaconovici l'a denunţat, deoarece venise să-l anunţe că a fost condamnat la moarte în Rusia, pentru trădare.

Cazul este cercetat cu deosebit interes de autorităţile cernăuţene.

P. B.

x **Contra durerilor musculare, articulare, sciatice** de natură reumatică sau gutoasă, întrebuinţaţi **Frantz-brandvein Mentoformic Dr. Ratianu** aprobat de Consiliul Sanitar Superior. Alină durerile redând buna dispoziţie. Depozit Farmacia Dr. Ratianu Iaşi, Cuza Vodă 48.

x *Incercare de sinucidere* — Tânăra Golda Herşcovici din str. Sfl. Lazăr 59 s'a otrăvit cu spirt denaturat, din cauză că a fost părăsită de iubitul ei Ilie Bercovici.

Sinucigaşa a fost internată la spitalul israelit.

ANUL XXX No. 8206

ABONAMENTE

Lei 600 . . . . pe un an
„ 300 . . . . „ 6 luni
„ 150 . . . . „ 3 „

ATELIERELE TIPOGRAFICE
IAȘI. — STR. LĂPUȘNEANU 37

2 (doi) lei exemplarul

OPINIA

Ziar popular cotidian

MARȚI 28 AUGUST 1934

PREMII GRATUITE
Bon No. 31
OPINIA

Măsurile excepționale
și zvonurile alarmiste

In discursul rostit la Tg. Jiu, primul ministru a atins și chestiunea stării de asediu și a cenzurei. D. Tătărescu a declarat că măsurile excepționale nu pot fi încă ridicate, deoarece motivele pentru care s'a instituit acest regim n'au dispărut cu totul. Mai sânt încă, a spus șeful guvernului, oficine de agitație anarhică, ce trebuesc extirpate. Acțiunea de vindecare e în curs și numai după ce guvernul va termina complect această acțiune, măsurile excepționale vor putea fi înlăturate.

In această privință însă, avem un exemplu concludent, pe care l-am subliniat și cu alt prilej. Este exemplul Austriei.

In Austria, după asasinarea lui Dollfuss, s'a introdus starea de asediu. Guvernul din Viena a luat repede măsurile pe care le-a crezut necesare și numai **după două săptămâni** *starea de asediu a fost ridicată în Austria.*

La noi regimul excepțional se menține de **opt luni** *și încă el e considerat ca trebuincios. Or în Austria situația internă este incomparabil mai tulbure de cât la noi. Statul austriac e profund tulburat de agitația hitlerismului și pare periclitată însăș independența țării.*

Totuș în Austria s'a putut renunța la măsurile excepționale, pe când la noi, nu!

*

Dar în discursul d-sale, d. Tătărescu a mai subliniat că există anumite cercuri, care întrețin o permanentă „campanie de detăimare ce nu se oprește nici la treptele Tronului". Aceste cercuri lansează tot felul de știri alarmiste, tot felul de zvonuri tendențioase.

Ei bine, în campania aceasta de șoapte și versiuni vătămătoare, noi vedem tocmai un efect al măsurilor excepționale și mai ales al cenzurei. Când publicul știe că anumite chestiuni sânt interzise, atunci intervine jocul imaginației și intrigilor, care creiază o avalanșă cotidiană de zvonuri fantaziste, învăluite într'un fel de mister enervant.

Din cafenelele cu taclale și „secrete mari" pornesc toate acele versiuni stranii, toate acele șoapte ciudate, despre care a amintit d. Tătărescu.

De ce? Tocmai fiindcă se mențin măsurile excepționale, tocmai fiindcă se aplică cenzura și lumea crede astfel că trebuesc ascunse și înmormântate cine știe ce taine grozave. Efectul e că, publicul neștiind precis ce este, construește ipoteze și versiuni variate, pentru a explica totul și pentru a-și îndestula curiozitatea și fantezia.

Deaceia **chiar în interesul cârmuirii se impune renunțarea la regimul excepțional**, *Fără cenzură, publicul va recăpăta impresia că nu i se mai ascunde nimic, că poate afla tot adevărul asupra chestiunilor ce-l interesează.*

Iar dacă se mențin—după cum a declarat d. Tătărescu—unele cuiburi de agitație suspectă, atunci guvernul are la dispoziție legile ordinare, care sânt suficiente, prea suficiente, pentru păstrarea liniștei în țară, cu o singură condiție însă: să se aplice aceste legi.

INT.

— Intre Italia și Austria —

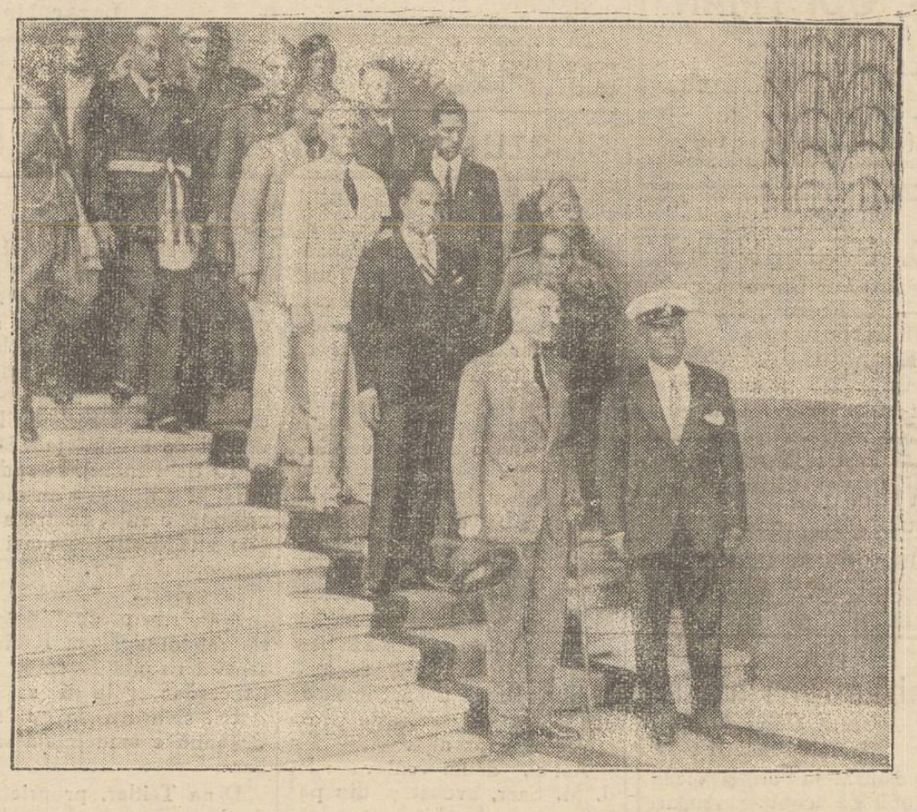

D. Kurt Schuschnigg, cancelarul Austriei, primit de d. Mussolini în palatul dela Florența, unde a avut loc convorbirea relatată la timp.

DIN TOATA LUMEA

Doi ani bărbat — O ispravă ciudată este aceia a tinerei americane Edith Flower din New-York. Ajungînd la vârsta măritișului și neavând încredere în bărbați, Miss Flower, posesoarea unei averi considerabile, a recurs la un procedeu original, pentru a constata dacă trebuie sau nu să se căsătorească.

Ea s'a... transformat în bărbat, costumându-se în chip ireproșabil, Și timp de doi ani, tânăra americană a frecventat cele mai variate cercuri de bărbați, discutând în special asupra problemei matrimoniale

După acest interval, Miss Flower a ajuns la convingerea că nu trebuie să se mărite. Ea a constatat că aproape toți bărbații se însoară numai pentru zestre și că nu există soț care să nu-și înșele nevasta. In consecință, Miss Flower s'a înscris în liga celibatarelor din New-York, fiind hotărâtă să nu se căsătorească niciodată.

Pretendenții fetei trebuie să fie dezolați, fiindcă ea posedă o zestre într'adevăr ispitoare!

Hoțul și cufărul automat — Hoții sînt expuși la tot felul de riscuri, uneori chiar fatale. Iată, de pildă, următorul caz întâmplat la Madrid:

Un hoț se introdusese în casa unui bogătaș spaniol. Toată familia era plecată în vilegiatură și borfașul începuse să lucreze în voie. La un moment dat însă, i s'a părut că aude un zgomot.

In graba momentului, hoțul s'a ascuns într'un cufăr mare, ce se afla deschis într'o odaie.

Când a căzut însă capacul, pungașul și-a dat seama că e pierdut. Cufărul avea un lacăt automat și s'a închis îndată

In zădar hoțul a țipat și a făcut în sipet eforturi disperate. Când familia s'a întors dela băi, a găsit în cufăr cadavrul hoțului, care murise acolo asfixiat.

Riscurile meseriei!

Un castel pentru un câine — La Londra a încetat din viață bătrînul rentier James Hilton. In ultimii ani el a trăit retras, numai în tovărășia unui servitor și a unui câine credincios.

Defunctul a lăsat câinelui un splendid castel situat în regiunea Wales. Castelul cuprinde 38 odăi și are împrejur o grădină imensă.

Testamentul prevede că în acel palat vor putea locui numai câinele și servitorul care va trebui să îngrijească de animal, cu tot devotamentul. Numai după moartea câinelui, castelul va fi destinat unui scop filantropic.

Fericit câine!

*

Clubul negru — La Filadelfia (Statele-Unite) s'a înființat un așa denumit „club negru". Gruparea formată din 15 doamne și 15 bărbați, care simpatizează culoarea neagră, se prezintă într'un aspect destul de sumbru.

Toate odăile clubului sînt văpsite în negru. Mesele, scaunele și celelalte mobile au aceeaș culoare. Cărțile din bibliotecă sînt legate în pînză neagră.

Toți membrii grupării poartă numai haine, ghete și pălării negre Pisica și câinele dela sediul asociației sînt tot de culoare neagră.

Clubul pare astfel un local sinistru.

O răfueală ratată

Justiția a clasat acțiunea introdusă de d. Petre Bogdan, fost primar, contra d-lui Gh. Colcea, fost ajutor de primar. Așa dar, justiția n'a găsit elemente de vinovăție împotriva d-lui Colcea în niciunul din punctele de acuzare prezintate de d. Bogdan.

Ce rezultă în mod logic? Rezultă că după cinci ani de primariat sterp, fără nicio operă pozitivă pentru acest oraș oropsit, d. P. Bogdan s'a gândit să găsească un țap ispășitor. Și l-a ales pe... d. Colcea! Pe acela cu care a conlucrat cinci ani de zile și pe care l-a scos vinovat, abea după ce a părăsit primăria.

Intenția de răzbunare contra clubului nat-țărănesc, ca și intenția de răfueală personală erau vizibile dela început. Și prin clasarea dosarului, justiția a ratificat această intenție. Astfel acțiunea d-lui Bogdan, ca și întreg primariatul de cinci ani, apare ratată până la ultimul gest.

D. Bogdan poate regreta actul comis contra d-lui Colcea. Iar d. Colcea, la rândul său, poate regreta un singur lucru: că a fost ajutor de primar subt primariatul d-lui Bogdan.

Y.

Evreii și Libanul

Un ziar din Paris scrie că chestiunea așezării emigranților evrei în Liban a împărțit populația acestei regiuni în două tabere. Unii susțin că faptul ar avea o influență binefăcătoare asupra vieții economice a țării; iar alții se tem ca în urma așezării emigranților în acea regiune vecină cu Palestina, Libanul să nu devie o anexă a ei.

Cercurile financiare precum și conducătorii din regiune privesc cu simpatie realizarea acestui proect, pe când cercurile naționaliste sunt împotriva lui. Deocamdată autoritățile franceze au interzis vinderea de terenuri la frontiera libano-palestiniană, pentru a evita agitația naționaliștilor.

Avionul condus de omul automat
O îndrăzneață experiență, la care participă și celebrul aviator Lindbergh

Zilele trecute s'a experimentat la New-York un nou avion „S—42", datorit cunoscutului inginer rus I. Sikorsky, care posedă în apropiere de New-York o mare fabrică de avioane. Sikorsky fabrică așa zisele „amfibii", care aterizează cu aceeași ușurință pe uscat ca și pe mare.

In ultimile zile Sikorsky a lucrat împreună cu aviatorul Lindbergh, pregătind un zbor spre America de sud, cu avioane de poștă și transporturi de persoane.

Avionul „S—42" a fost construit ca să transporte 32 de persoane și 2000 pachete poștă și bagaje.

In timpul experienții se aflau în cabină ing. Sikorsky, pilotul B. Sergijevsky, colonelul Lindbergh și încă 6 persoane. Timp de 7 ore și 53 minute avionul a executat patru cercuri mari de câte 500 km. cu o viteză de 251 km. pe oră. La un moment dat a ajuns și până la 300 km., ceiace înseamnă că a întrecut avioanele franceze și engleze.

Cu acest prilej s'au atins opt recorduri pentru un astfel de avion.

Un amănunt interesant e că în timpul zborului avionul a fost condus câteva ore numai de omul automat, denumit „mecanicul-robot", în vreme ce ceilalți se odihneau. In tot timpul zborului s'au schimbat la volan patru piloti: ing. Sikorsky, aviatorul Sergijevsky, Lindbergh și mecanicul-robot (un aparat în formă de om, ce lucrează în mod electric).

La terminare colonelul Lindbergh a lăudat noua construcție de avion, care în foarte scurt timp va face un zbor spre America de sud. Inginerul Sikorsky a început construirea unui al doilea avion pentru transportul de persoane în America.

La bîlciul din Negrești
— Câteva constatări interesante —

In târgușorul Negrești din jud. Vaslui a avut loc și anul acesta tradiționalul bâlci, care nu ține mai mult de o zi. Totuși vizitatorii orășeni ai bâlciului au fost isbiți de o caracteristică. In nici un an de la războiu încoace nu s'a văzut atâta popor. Mii de țărani din toate județele vecine au invadat iarmarocul. Drumurile ce duc la Negrești, și sunt multe, prezentau aspectul pitoresc al marilor evenimente populare ce pun pe drumuri căruțe și cai, mușnegi și băbuțe, fete și flăcăi.

Cu mulți ani în urmă s'a putut observa decadența bâlciurilor populare, aceste locuri de schimb între diferiți producători, locuri ce în vechime reprezintau pentru ei singurul nod. Odată cu introducerea ritmului trepidant al progresului și la noi, bâlciurile populare își pierd din importanța economică și socială și rămân numai locuri de exhibiții artistice populare.

In special după războiu, cînd avântul industrializării prin agenții săi reușește să pătrundă până în inima celor mai îndepărtate sate pentru a cumpăra și vinde, bâlciurile anuale decad complect și din atenția țăranilor, cei mai întârziați producători.

Bâlciul din Negrești de anul acesta, prin afluența simpatică a țăranilor, nu e unic. Vizitatorii acestor manifestări economice din toate colțurile țării ne informează că e caz general. Și această afluență și renaștere spontană a bâlciurilor populare țărănești nu este prognosticul cel mai bun pentru orășeni. Căci să nu se uite că orașul—târgul,—a însemnat pentru țărani, în afară de reședința forurilor administrative, și un bâlci, dacă nu permanent, cel puțin săptămânal.

Dacă în anii trecuți cerealiștii, samsarii și geambașii stimulați de marele consum orășenesc și de cererile străinătății, străbăteau județele în lung și lat cumpărând recolta înainte de cules, anul acesta în lipsa acestora, țăranii au reînviat vechiul sistem popular de întâlnire și schimb. Au năvălit la Negrești țăranii cu care de popușoi, grâu și alte cereale; cu lână, produse de in, cânepă și altă industrie casnică, cu vaci, cu boi, cai... Și țăranii au cumpărat și vîndut unul altuia.

Ne închipuim că și negustorii din Negrești au făcut afaceri bune, poate cele mai bune afaceri de ani încoace. Insă cifra afacerilor făcute de țărani între ei a lăsat în urmă cu mult mărunțele cumpărături de cuie, sare, gaz, panglică, ace și articole manufacturiere, ceia ce conclude că orașul, târgul, începe să dispară din preocuparea economică a țăranului, dovedind că sunt situații când *țăranul e sătul*. Și cu toate acestea târgoveții continuă a cunoaște toată pacostea crizei.

„Semănătoriștii" orășeni încep încetul cu încetul să-și vadă visul împlinit, al unui țăran proprietar pe bucata lui de pământ, gospodar cu vitele și păsările lui, îmbrăcat Duminică în ie de borangic și cu suman de lână bătută la piuă; țăran curtat de toate partidele politice, scăzut de biruri și de datorii, achitându-și totuși recunoștința către plutocrația Capitalei ce-i avantajează această situație, prin impozitul indirect plătit de miliardele de grade de alcool pe care-l consumă.

Târgul de la Negrești și toate târgurile acestui an mai dovedesc că țăranul român se

Continuare în pagina II-a

Păreri și observații

Popoarele nu vor războiu

Abea s'au încheiat 20 ani dela isbucnirea groaznicului războiu 1914-1918, care a trecut prin focul lui, mulțimea popoarelor lăsând atâtea ruine fumegând încă pe acest pământ nenorocit, atâtea blesteme și vaiete ale milioanelor de demoșteniți, înlămânziți care-și tărăsc jalea înghițită și din privirile lor fulgeră revolta. După acest cataclism de proporții fantastice, mintea popoarelor este frământată de această întrebare: până când?

Nu ajunge oare atâta sânge vărsat și atâta scrâșnire de dinți pentru vreun nemernic petec de pământ (când pământul este așa de mare, încât cu ceia ce produce mai poate ține pe el încă de zece ori atâta lume cât este astăzi); pentru vre-o nebună ambiție a vre-unui descreerat care împinge lumea orbește spre prăbușire, sau pentru interesele meschine ale diferiților bancheri și fabricanți?

Când se va sfârși oare acest freamăt lugubru al morței, care fâlfâie amenințător deasupra capetelor noastre?

Când va lua sfârșit nebunia omenească?

Să sperăm că nu peste mult timp!

S'a apropiat ziua înfrățirei popoarelor!

Toate ipocriziile și minciunile convenționale ce bântuie astăzi omenirea ca un vânt turbat, vor cădea ca o coajă putredă, lăsând să se vadă trunchiul verde în lumina lui curată a adevărului social.

Poporul nu a voit niciodată războiu! El este contra războiului. Orice popor! Dacă totuși popoarele au participat la războiu —câteodată chiar cu însuflețire— aceasta se datorește numai educației ce-au primit-o în acest senz. Sufletul oricărui popor este refractar oricărei idei războinice. Aceasta se poate dovedi din vorbirea lui și din toate manifestațiile vieței lui. Cine—mai ales acum —nu simte nevoie de pace?! Dar vorba este: Se face ceva pentru înfăptuirea acestei păci? Răspund: Nu!

Societatea Națiunilor? Biuroul Internațional al Muncii dela Geneva? Tribunalul dela Haga? Dreptul Ginților? Dezarmare?,—sinistre minciuni! Nimeni nu le mai dă astăzi crezare. Statele sunt înarmate până'n dinți și ar fi deajuns o mână criminală să scapere scânteia, ca focul să se aprindă.

Bancherii și fabricanții de tunuri în situația de azi nu mai pot ființa decât prin războiu.

Există însă o rațiune superioară acestor interese particulare; există rațiunea interesului obștesc ce pledează în favoarea celor mulți, celor necăjiți. Popoarele doresc pace; o doresc sincer, puternic, pretutindeni.

Să sperăm deaceia că până la urmă, agitatorii războiului vor fi înfrânți pentru totdeauna și că slujitorii păcii vor triumfa, la fel, pentru todeauna.

Leonida Răsleț

Constatări și reflexii

de **Adela Xenopol**

CE-I TREBUIE IAȘULUI
Afirmarea opiniei publice

După doi ani petrecuți în lumina Apusului, revăd bătrânul nostru Iași, înconjurat de dealuri viere, străjuit de cetățui, întrecut de turnurile bisericilor, fala domnitorilor din trecut. Răbojuri adânci sunt crestate, în vremile noastre cele mai de seamă, în scurtul veleat cât a fost Iașul capitala țării.

Peste tot răsar pe coline clădiri. Clădirile nu sunt mari, de speculă, ci mijlocii, elegante, gospodărești.

Unul dintre primarii care s'au perindat, d. Osvald Racoviță, a sporit vădit frumusețea Iașului prin așezarea *Strandului*, unul din cele mai frumoase din țară. Putem spune cu vrednicie că *„omul sfințește locul"* dându-ne seamă ce erau acum câțiva ani, mocirla și murdăria din josul mărețului palat administrativ. Iată cetățeni care-ar trebui să rămâie în posturile ce ocupă, deoarece caută să sporească și să plivească frumusețea celui mai interesant oraș al țării, care este Iașul.

Grădina Copou, și ea a reînviat, așezată de grădinari artiști, și chiar strada te duce printre straturi înflorite până la vechea grădină, în care încep a învia din bronz iluștrii cugetători ai Moldovei.

Unui vrednic ieșan, d-lui Ifrim, i se datorește centrul de cultură *Ateneul din Tatarași*; iar unei serii selecte studențești, clădirea *„Căminul Studențesc"*.

E important de amintit că ei au fost cu adevărat făptuitorii: cărămidari, salahori, zidari și deci prezintă o chezășie de bună voință și caracter în viitorul țării.

Un moment înălțător a fost și cu isprava fondațiunei *Regele Ferdinand*, când, s'au așezat pe frontispiciu, marii domni pământeni ai Moldovei, nu pentru a fi slăviți, ci numai pentru a sluji de ornament. Statuetele însă sunt lucrate atât de sumar, încât numai cinste nu ar fi făcut.

Cu acest prilej, printr'un concurs de împrejurări, s'a ivit un moment înălțător. S'a manifestat *„opinia publică"*, adevărata voință a cetățenilor indignați, astfel acele statui caricaturi, au rămas pe din afară.

Iată adevărata *opinie publică*. S'a arătat în valoarea ei reală, punând la punct ceia ce nu se armoniza cu cadrul, ci servea uneltiri politice, sau josnice ligușiri.

Cât de ușor s'ar putea realiza ordinea, dacă în fiecare oraș s'ar întemeia de către femei și bărbați demni și de caracter, grupări de *opinie publică*.

De mult, pe zidurile Iașului am lipit un manifest în care am îndemnat cetățenii la gruparea opiniei publice, pentru a susține calea dreaptă și a pune la punct cele ce deviază prin incapacitatea multor favoriți partidul politic la putere

Continuare în pagina II-a

73%

DIN SEDENTARI SUNT

ARTRITICI

Observații clinice și studii științifice au demonstrat, că profesiunile sedentare conduc fatal la artritism. Or artritismul implică următorul grup morbid: reumatism, guta, nevralgii, colici nefritice, sciatică, migrene, pentru a ajunge câte odată până la temuta arterioscleroză și urmările ei. (paralizie, apoplexie) dacă nu se aplică din timp la această diateză neliniștitoare un tratament energic.

Acest tratement constă, în primul rând în aceea de a disolva acidul uric pe măsura formării sale, prin cura de URODONAL, care este disolvantul și eliminatorul acidului uric prin excelență.

Purificând complect sângele, URODONAL, combate artritismul și asigură regularitatea eliminărilor și tinerețe în funcțiunea tuturor organelor.

FACEȚI IN MOD REGULAT O CURĂ DE

URODONAL

Este un produs CHATELAIN — Marca de încredere

La farmacii și droguerii

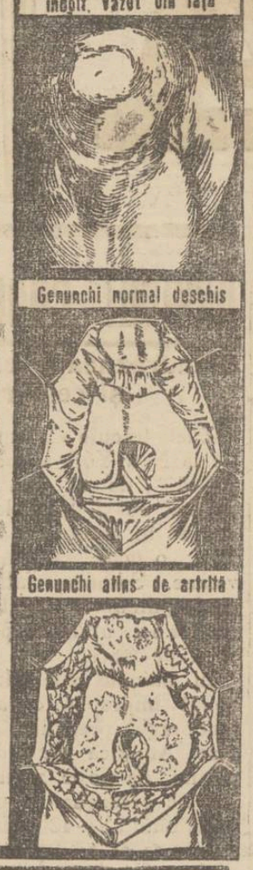

Liceul de fete al profesorilor asociați

„M. KOGALNICEANU"

Școală particulară cu drept de publicitate

IAȘI — Str. Căpitan Păun No. 16 — *IAȘI*

Inscrierile se fac în fiecare zi între orele 10—12 și 5—7.

Examenul de admitere în clasa I-a se va ține în acelaș timp cu cel de la școlile statului, iar înscrierile pentru această clasă se fac până la 1 Septembrie c.

ADMINISTRAȚIA

TESTA

VINDECĂ:

DURERI DE CAP-MIGRENE
NEVRALGII-DURERI DE DINȚI
RĂCELI-GRIPĂ-JUNGHIURI

ÎN FARMACII — *ȘI DROGUERII*

INȘTIINȚARE

Se aduce la cunoștința publicului că a sosit în Iași

Renumita Ghicitoare E. R.

care spune întâmplări din trecut, prezent și viitor, cunoscând la perfecțe arta ghicitului, prin cărți, cafea și prin semnele persoanei, dă sfaturi fie-cărui persoane cum trebuie să urmeze, spre a avea bună reușită în interesele sale.

Dacă cineva vrea să știe toată viața i se spune cum a fost, cum este și cum va fi. Aveți toată încrederea și veți vedea adevărul. Adresa mea este **str. Toma-Cozma No. 8**, Iași.

La consultație se primește numai o singură persoană

Grădina Pomul Verde

celebrul star mondial

Himan Prizant

joacă marele său succes

cu prețuri populare

20-12 lei

Dem Zeiden's Gelibte

Astăzi Luni 27 August

Regia, Himan Prizant
Dirigent, Kreisler
Orchestra jazz Sigally

Rețineți biletele din vreme.

CEHOSLOVACIA

țara cumpărăturilor avantajoase vă invită la

Târgul de Mostre din Praga

2—9 SEPTEMBRIE 1934

acordând mari avantaje pe Căile Ferate Române și străine și pentru viză

Informațiuni la d. Leo Heitlinger, Iași, str. Ștefan cel Mare 4 Etaj I.

DIN CAUZA PLECĂRII predau imediat locuință 3 odăi, antret, bucătărie, stradela Albă No. 2 Familia Blank.

VIZITAȚI CROITORIA PENTRU DOMNI

„GENTLEMAN"

Palatului Braunstein

LICEUL de APLICAȚIE de pe lângă

Seminarul Pedagogic Universitar din Iași

In anul școlar 1934-1935, vor funcționa la acest liceu, cl. I, III, IV, V, și VII. La toate clasele sunt locuri vacante. Inscrierile încep de la 25 August—1 Septembrie, și se fac în fiecare zi dela 9—12. *Direcțiunea*

Cabinet dentar

I. GOLȚMAN

DENTIST

LUCRARI MODERNE
PREȚURI REDUSE

— Piața Unirei —
(colț Cuza Vodă 62)
Intrarea prin boltă lângă Socec

DOCTOR

D. Brănișteanu

Asistent Universitar
— Medic de Spital —
Boli interne
(Roentgen-Diagnostic)
Consult: 2-5 și după rendez-vous. Str. V. Conta 18

DOCTORUL

OVIDIU CORDESCU

consultă zilnic pentru boli de

Nas, gât și urechi

de la 4—7 p. m.
în str. Gh. Mârzescu 16

DOCTOR

Sebastian Pineles

Asistent Universitar
Medic de Spital
Specializat la Paris și Viena în boli de copii și sugari
RAZE ULTRA-VIOLETE
Diagnostic cu raze X
(Roentgen)
Str. Cuza-Vodă 20
Cons. 8—10 și 2—5 Telefon 479

Dr. GANCEVICI

consultă

BOLI DE PIEPT

în str. Lăpușne nu No. 19
între orele 1—4 p. m.

Inscrierile

la Școala Primară Evanghelică

cu predare în limba română și germană se primesc zilnic între orele 11—1 a. m. și 4—5 d. m. la *biroul din str. Banu 14.*

TAXE ABSOLUT

MODESTE

INCHIRIEZ apartamente două sau patru camere, atenanse. Sf. Lazăr 15.

DE INCHIRIAT de la Sf. Dumitru, în str. Sărărie No. 86 un apartament compus din 4 odăi, bucătărie, bae, pivniță, magazie lemne, având instalație apă, canal. Singur în curte.

MAGAZINUL GLOB oferă pentru școlari serviete și ghiozdane, prețuri reduse.

La bîlciul din Negresti

(Continuare din pagina 1-a)

poate lipsi de orășeni, de învățători, perceptori, medici, asistență sanitară, produse industriale, de tunuri, de poștă, de ziare, de cărț, însfârșit de tot ceia ce orășeni s'au crezut datori să dea țăranilor în schimbul pâinii de toate zilele. Și dacă cu anii ce trec, țăranii se vor retranșa în tradiția milenară a unui primitivism din care nici cele mai puternice tractoare nu-i vor putea scoate, ce vor deveni orășenii, fiii rătăciți, declasați, ratați și neputincioși ai acestei țărănimi?

Ni se pare că singura ocupație le va rămâne să umple bâlciurile țărănești cu: clovni, panglicari, tumbagii, oratori la megafoane, șarlatani cu roata norocului, fabricanți de crafle și gogoși, de cocoșei și vânzători de limonadă rece și dulce la ghiață în aparate complicate de tinichea alămuită sclipitoare la soare și cu semiluna la vârf.

Așa dar, pentru a fi pregătiți, e timpul să învățăm una din aceste meserii folositoare, și să cumpărăm dela turci aparatele lor căzute în desuetudine în țara lor.

Lazar Marcu

Cititi zilnic Opinia

Nici o baie de soare fără Leocrem!

Tenul înegrit de soare prinde bine pe oricine. Asta arată tinerețe și sănătate. Dar nu exagerați cu băile de soare. Păziți-vă pielea prin Leocrem ca să nu sufere. Leocrem ajută la înegrirea rapidă și omogenă căci conține vitamine solare.

Cutii elegante de Lei 15·— și 30·— Chloredont S. A. R., Brașov

LEOCREM cu vitamine de soare

Cazul sinagogii Rabinovici

din str. Brătianu

De multe decenii, într'o curte vastă din str. Brătianu (peste drum de Palatul Muncii) există un rând de case vechi, ce aparțin acum moștenitorilor Teitler. Și tot de multe decenii locuește acolo bătrânul și venerabil rabin ieșan Haim Rabinovici, având alături sinagoga sa cu enoriași credincioși.

S'a întâmplat însă, ca rabinul să aibă o proprietară și un vecin mai puțin... credincioși. Proprietara: d-na Paula Teitler și vecinul: d. avocat M. Șaer. Că nu sânt credincioși, asta-i interesează personal. Că sânt însă capabili să săvârșească un act lipsit de echitate și omenie, asta poate interesa și pe alții.

Astfel, acum câteva zile, d. M. Șaer, avocat și din păcate vecinul rabinului, a dărâmat un perete din locuința acestuia din urmă, perete ce încălca cu jumătate de metru terenul avocatului.

D-na Teitler, proprietară și din păcate vecina d-lui Șaer, a imitat acest exemplu ...procedural, începând și ea să dărâme partea cealaltă a clădirii.

In zadar rabinul a rugat să amâe „execuția" zidurilor măcar până după serbătorile evreești de toamnă (adecă până la 10 Septembre). In zadar rabinul și enoriașii s'au oferit să cumpere casuța, pentru a menține una dintre cele mai vechi sinagogi din Iași.

In zadar...

Astfel, în prezent, gospodăria rabinului Haim Rabinovici se află risipită în curte și pe un cerdac gata să se surpe. Astfel sinagoga de pe strada Brătianu e amenințată să dispară.

D-na Teitler, proprietară și d. Șaer, avocat, se pot declara satisfăcuți: au învins un rabin bătrân și o sinagogă veche!

Fostul palat domnesc dela Ruginoasa

transformat în sanatoriu pentru tuberculoși

Am anunțat că Joi 30 August, va avea loc la Ruginoasa pioasa solemnitate a desgropării osemintelor fiului lui Vodă-Cuza și reînhumarea lor în cripta bisericii.

Această solemnitate va fi urmată de alta deasemenea impresionantă.

In adevăr, din inițiativa Casei Muncii c. f. r., palatul de la Ruginoasa, rămas ani de zile în părăsire, a fost transformat în sanatoriu pentru tuberculoși și amenajat cu 200 paturi.

A contribuit la această operă cu mult devotament d. Vogtberg, directorul Casei Muncii c. f. r.

Supravegherea instalării sanatorului în condițiunile cele mai bune, a fost efectuată de către d. dr. Gheorghiadi, medic al Casei Muncii *Dan*

Cum a fost ucisă din imprudență

fiica fostului ministru d. Ionescu-Sișești

Ploești 27 — Fostul ministru al agriculturii d. Ionescu-Sișești se afla împreună cu familia la via sa de lângă Ploești. Eri d-na și d. Ionescu-Sișești plecaseră la Urlați, la altă vie, lăsând la conac pe copiii lor: Getta în etate de 15 ani, elevă la liceul „Regina Maria" și Vlad, în etate de 17 ani, elev la liceul „Spiru Haret din București.

Tânărul Vlad primise ieri vizita unui coleg anume Dinu Caiculescu, de 14 ani, fiul preotului dela biserica Mânțuleasa din Capitală. Cei trei copii se jucau în grajd, unde Dinu Caiculescu a găsit o pușcă încărcată. Invârtind arma, s'a descărcat un glonte, care a lovit pe tânăra Getta în piept. După câteva ore nefericita fată a încetat din viață.

Când părinții s'a întors seara la conac, au găsit cadavrul copilei. D. Ionescu-Sișești, de durere, a avut un șoc nervos.

Cazul a provocat o tristă impresie în Capitală.

x D-l C. Paur, avocat, procurator al d-nei Elena Ștefanovici, a intentat acțiune de pensiune alimentară contra d-lui Neculai Zeicescu, comerciant și proprietar din Calea Galatei 29, cerînd 3000 lei pe lună, atît pentru d-na Elena Ștefanovici cît și pentru minora Elena Zaicescu.

Acțiunea s'a repartizat la secția V a tribunalului, fixîndu-se termen la 5 Octombrie.

Alt proect interesant al căilor ferate

Transporturi de mărfuri în camioane—Un serviciu special—Repararea șoselelor

Am vorbit într'un reportaj precedent despre proectul căilor ferate de a înființa un serviciu pentru transporturi de persoane cu automobile.

Chestiunea este în studiu și se speră ca în primăvara anului viitor să fie realizată.

In timpul acesta direcția generală c. f. r. va face câteva experiențe pe diferite distanțe, cu autobuzele. In acest scop dela centru s'au și trimis instrucțiuni regionalei Iași, în sensul de a se înființa un serviciu de autobuze pe linia Cernăuți-Vatra-Dornei-Ilna Mică.

Transporturi de marfă

Concurența automobilului pentru calea ferată se prezintă și în ce privește transportările de mărfuri.

In ultimul timp s'au făcut asemenea transporturi chiar pe unele distanțe unde circulația trenurilor este destul de animată.

Avantajele pe care le prezintă transporturile cu automobilul sânt multiple. In primul rând mașinile stau la dispoziția transportatorilor, în orce moment și apoi transporturile se fac mult mai ieftin și mai rapid cu camionul.

Transporturile de mărfuri cu automobilul tind a progresa și din această cauză administrația căilor ferate a hotărât să ia măsuri.

O cerere a c. f. r-ului

După cum se știe, căile ferate plătesc cassei autonome a drumurilor o taxă ce se urcă la o sumă destul de importantă, destinată pentru refacerea șoselelor.

In cazul de față, când transporturile de marfă cu camionul se intensifică, pare cu totul curioasă impunerea acestei taxe c. f. r-ului, deoarece ar însemna că administrația c. f. r. își ajută concurentul.

Și iată de ce:

Până acum, dacă concurența autocamioanelor n'a fost atât de acută, aceasta se datorește numai stării deplorabile a șoselelor noastre.

Or, dacă șoselele sânt refăcute din contribuția c. f. r-ului, căruia autocamioanele îi fac concurență, căile ferate înțeleg ca taxa impusă de cassa drumurilor să fie trecută pe seama proprietarilor de autobuze, deoarece ei se servesc de șosele.

In acest sens c. f. r-eul a solicitat ministerului de comunicații ca taxa pentru cassa drumurilor să fie desființată.

Concesionarea transporturilor cu autobuze

In caz contrar, c. f. r-eul a cerut ministerului comunicațiilor ca și transporturile de marfă cu autobuzele să fie concesionate administrației căilor ferate.

Direcția generală c. f. r. își va lua angajamentul de a reglementa transporturile cu automobilele, prin crearea unei instituții care să aibă acest monopol și să colaboreze mână în mână cu calea ferată.

In modul acesta calea ferată ar fi ferită de concurența păgubitoare a autobuzelor și tot odată țara noastră s'ar bucura și de șosele bune.

Ministerul comunicațiilor a luat notă de cererea c.f.r-ului și urmează ca imediat după vacanță să ia o hotărâre.

GR. SPIRU

Ce-i trebuie Iașului

(Continunare din pagina 1-a)

Trecem.

S'a adus apa dela Timișești, așteptată ca isvor de îndestulare pentru higiena orașului, însă odată cu așezarea conductelor, rău voitorii și-au pregătit chicușuri viitoare, lucrând astfel încât să aibă totdeauna de reparat și câștigat.

Acuma, acest isvor a ajuns suspect, provocator de boli, ca febra tifoidă, prin conductele defectuoase, așa că pentru a fi de băut apa trebue clorinată. Dăm însă și'n altă nenorocire, ne alegem și cu înmulțirea cazurilor de apendicită.

Înțelepții au marea calitate de a nu se grăbi și a nu începe un lucru înainte de-a studia și cazurile neprevăzute. Iată cazul prezent; și cine știe de o eventuală nenorocire când s'ar tăia conducta. Oare nu ar fi mai înțelept ca apa dela Timișești infectată, să slujască pentru trebuințele gospodăriei și grădinăriei, iar pentru siguranța sănătății ieșenilor, *opinia publică* să ceară să se deschidă iarăși binefăcătoarele fântâni sănătoase, însă care odinioară nu ajungeau pentru trebuințele orașului?

Aceasta nu ar dăuna primăriei; căci toți cetățenii ar plăti apa, însă le-ar fi garantată sănătatea prin fântânele deschise.

Ce-i lipsește Iașului sunt grădinile interne publice. Grădinile, iată frumusețea și sănătatea orașelor civilizate. La noi, un oraș se bucură de acest așezământ. In Botoșani sunt multe grădici publice și particulare pe lângă arborii plantați pe străzi. Astfel orașul pare că e cuibărit într'o pădure.

Iașul a păstrat încă forma cetății cu grădinile publice afară din oraș: Copou, Socola, etc.

E prea adevărat; sunt multe grădini particulare, închise, însă ele nu sunt grădini publice, unde trecătorul obosit să se poată odihni pe o bancă sau să se joace copiii.

Cred că tot d. Osvald Racoviță va rezolvi și această mare lipsă, deschizând câteva grădini publice, mici și mari în interiorul orașului.

In str. Unirei Nr. 2 se află o casă ce cade'n ruină; e supusă alinierei.

Această clădire are o frumoasă grădină veche și pe lângă ea mai este și o ogradă mare. Dacă s'ar expropria și dărâma această clădire și s'ar planta copaci și în larga ogradă, oare Iașul nu ar dobândi în acel cartier un aspect mai civilizat și higienic? S'ar mai putea adăoga și plantații împrejurul tuturor bisericilor, chiar dacă n'ar fi decât salcâmi și tei. Albinele și-ar aduna mierea, iar trecătorii, pe bănci s'ar adăposti, ar lucra și citi, în timp ce copii s'ar putea juca în voie la umbră.

Toate orașele civilizate se ocupă cu așezarea grădinilor interioare și fac sacrificii pentru acest așezământ de adevărată civilizație. Ar fi de dorit ca cetățenii înșiși să contribue cu munca lor prin mahalale și să-și înființeze grădina publică; întâlnirea tuturora.

Și cine știe dacă ideia fratelui meu Alexandru Xenopol emisă în anul 1866 nu se va realiza acuma, când se agită iarăși chestiunea canalizărei Bahluiului.

A. D. Xenopol arată într'o mică broșură închinată Domnitorului Carol foloasele ce ar câștiga Moldova întreagă prin aptul că Bahluiul ar fi navigabil. Se spune că ar costa enorm, dar oare cât au costat pagubele de când se revarsă Bahluiul?

Cred că s'ar putea găsi modalități.

Să ne amintim de cea de pe urmă revărsare catastrofală a Bahluiului.

•

Trecem la altă ordine de idei și aceasta ar fi pentru cinstea Iașului. A murit **Dimitrie Alexandrescu**, cel mai de seamă jurist din țară. El a locuit timp de 50 ani, în casa lui proprie din str. Muzelor. După moartea lui nimeni nu s'a gândit să numească str. Muzelor cu numele lui Dimitrie Alexandrescu; totuși după mușelul asasinat al marelui patriot I. G. Duca, imediat str. Muzelor a fost numită str. I. Duca.

Iată dovada cea mai vădită a superficialității în care trăim, viciați de presiunile partidelor politice ce se perindă. Nu sunt atâtea străzi în Iași cu nume care nu au nici o noimă, ca numele unui bogătaș care și-a clădit casa în acea stradă, sau localul de bețivănării ca Bolta Rece? In această stradă a locuit Ștefan Vârgolici, o personalitate. A fost admis prin concurs bursier la școala normală superioară din Paris. Un caz unic pentru străini. S'a ilustrat ca profesor, ca inspector general sub Tache Ionescu care avea pentru el deosebită considerațiune. Câți oameni nu-și datoresc situația acestui om desăvârșit. Și acesta, ca și Grigore Cobălcescu, care a pus bazele geologiei României, a rămas în egalitatea trupească a cimitirului. Urmașii, chiar au profitat de caetele sale, pe care savantul nu le-a publicat, așteptând mereu să le complecteze cu isvoarele noui ale descoperirilor. Ei bine, aceș i oameni cu adevărat mari ca și *Alexandru Xenopol* născut și crescut în casele părintești din str. Păcurari, încă nu au ajuns măcar la acest prinos de recunoștință: să li se numească strada lor de baștină cu numele lor.

Vedem deci câte s'ar putea pune la punct prin o adevărată *opinie publică* conștientă, care ar face cinste în toate orașele țărei și ar fi un isvor de civilizațiune.

Ajunsă la Str. Păcurari, am de spus un cuvânt. Se află acolo o școală primară de fete cu numele de *Petru Poni*. Oare nu s'ar putea ca școalele de fete să poarte numele ilustrelor noastre răposate? In tot cazul această școală ar trebui să fie numită „Petre și *Matilda* Poni".

S'au găsit directori cu inimă și recunoștință pentru mai marii, lor, căci la Nicolina o școală primară de fete e numită *Ana Conta*, iar școala de băeți *Vasile Conta*.

•

Dorindu-i Iașului cel mai strălucit viitor, îndemn ieșenii și ieșencele de seamă, să alcătuiască gruparea „Opinia publică", ca o rezistență împotriva abuzului de putere. Gruparea ar aduce ordine în toate, după cum se cuvine civil zațiunei.

ADELA XENOPOL

x *La Piatra Neamț* „Opinia" se găsește de vânzare zilnic și la depozitul de ziare Poplingher.

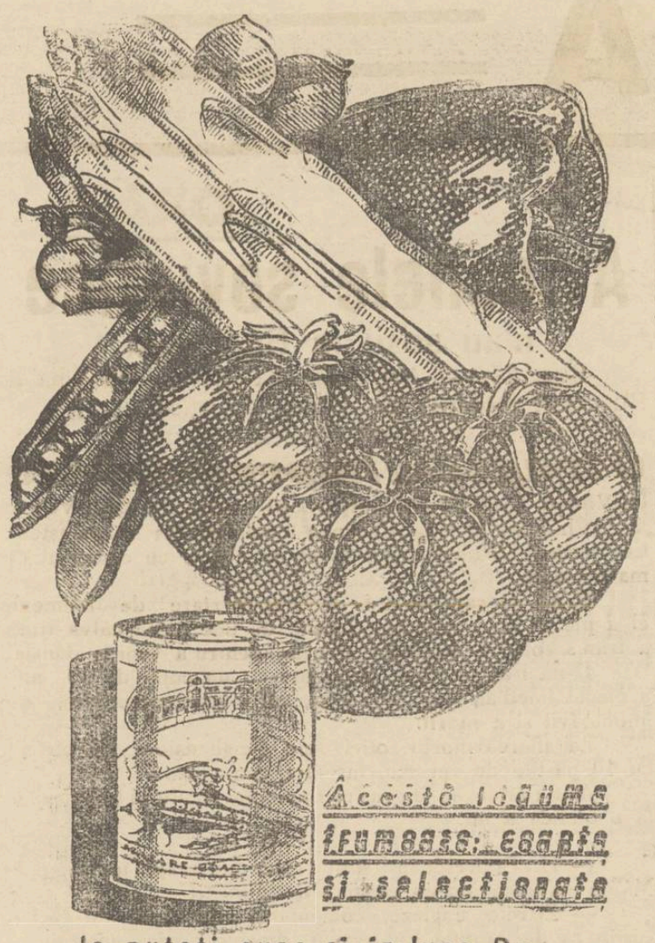

Aceste legume frumoase, coapte și selecționate

le puteți avea și în luna Decembrie tot atât de proaspete și gustoase ca și în lunile de vară.

Din recolta reușită a acestui an, fabricile „GRIVIȚA" s'au aprovizionat cu legumele și fructele cele mai frumoase, din care a preparat feluritele sale specialități atât de apreciate de publicul consumator. In orice oraș, orășel sau sat, găsiți la magazinele bune conservele GRIVIȚA întotdeauna proaspete. Aroma și gustul fin al conservelor GRIVIȚA se datoresc felului priceput cum știe să le gătească fiind fierte în zeama lor proprie.

CONSERVELE GRIVIȚA

Repede și sigur

acționează tabletele Togal la
Răceli
Nevralgii, Gripă,
Dureri reumatice
în orice formă.
Togal dizolvă acidul uric
și elimină pe cale naturală toxinele din organism.
Garantat că ajută!
La Farmacii și Droguerii. Lei 52·— și Lei 130·—.
Vă rugăm cereți însă numai

Togal

Produs elvețian!

Recolta din județul Iași

cea mai bună din Moldova

Ne întâlnim cu d. Alexandru Zipa, membru în consiliul județean. D-sa a făcut de curând mai multe vizite în regiunile Moldovei și Basarabiei.

Îi cerem câteva lămuriri în privința recoltei din anul acesta, și d-sa ne răspunde:

— „Anul acesta recolta de struguri în primul rând se prezintă foarte bine la noi. In Basarabia kilogramul de struguri a ajuns 2 lei și chiar un leu.

In privința grâului, județul Iași se prezintă cel mai bine în Moldova. La Putna recolta a fost distrusă din cauza secetei.

Deasemenea și porumbul se prezintă satisfăcător în județul nostru".

D. Alexandru Zipa crede că în general recolta din anul acesta va fi foarte bună în Moldova. SP.

Cum a murit căpitanul Hubert

la meetingul aviatic dela Brașov

Brașov 27.— In legătură cu accidentul tragic întîmplat la meetingul aviatic de ieri, pe aerodromul fabricii I. A. R., se dau următoarele amănunte:

Porniseră în zbor patru avioane, dintre care unul era condus de căpitanul Hubert. La un moment dat, pe când aviatorul Hubert se afla la o înălțime de 60 metri, aproape de tribuna spectatorilor, aparatul a pierdut viteza. Pilotul a făcut un vraj, dar a simțit că motorul nu mai funcționează normal. Toate eforturile au fost de prisos și avionul s'a prăbușit vertiginos, înfigându-se în pământ.

Printre spectatorii care au asistat la această scenă impresionantă, și aflau și arhiducii Ileana și Anton de Habsburg, precum și d. ing. Radu Irimescu, subsecretar al aerului.

Arhiducele Anton a fost printre primii, care a alergat la locul nenorocirii, ajutând la operații. De subt sfărâmăturile aparatului, a fost scos corpul căpitanului Hubert, oribil strivit. Aviatorul Hubert a fost un pilot vrednic și a făcut parte și din echipa română de bobsleigh, care a cîștigat cursa la concursul internațional de iarna trecută.

Accidentul a impresionat profund publicul de pe aerodrom. Aviatorul Papana urma să execute câteva acrobații periculoase. Nevasta l-a rugat insistent să renunțe, dar pilotul a răspuns că trebuie să-și facă datoria.

Înduioșat de această scenă, d. general Hențescu, inspectorul aviației, s'a apropiat de aviatorul Papana și l-a oprit să zboare.

Explozie de artificii

la o librărie din Pd. Ilioaie

P. Ilioaie 27.—Un început de incendiu s'a produs eri la librăria Iancu Iițcovici, Funcționarul David Solomon manipulând greșit niște artificii și dopuri cu praf de pușcă, acestea au luat foc explodând. Focul a cuprins lucruri din magazin, dar flăcările au fost stinse înainte de a lua proporții.

Se fac cercetări. AST.

x **Dr. Brener** *specialist mamoș*, boli de femei. Cons. 2—6 d.a. str. Lăpuneanu.

Cel mai mare eveniment al zilei de mâine este deschiderea roatei Norocului. Cu începere de mâine și până la 26 Septembrie a. c. Loteria de Stat va distribui prin Mașina Norocului

peste 26.000 câștiguri
peste 185 milioane lei

Toți acei ce nu aveți de cât un singur loz sau nici unul cumpărați chiar astăzi, încă unul

LA COLECTURA NOROCULUI
BANCA EMANOIL MARCOVICI
Iași, Strada Ștefan cel Mare 15
pentru a trece în seria milionarilor deveniți prin această norocoasă colectură.

LICEUL DE BAEȚI și ȘC. COMERCIALA SUPERIOARA
MIHAIL KOGALNICEANU
IAȘI STR. C. A. ROSETTI 4
Școli cu drept de publicitate, cu drepturi egale cu a statului
Internat, Semi-internat și Externat
Taxe școlare reduse, se fac mari reduceri pentru elevii săraci și silitori
Se primesc înscrieri în cl. I și V cu examenul de admitere dat la stat. Elevii ce se nscriu în cl. I pot da examen de admitere și la acest liceu la 2 Sept. sau 15 Sept.
LICEUL ARE PÂNĂ IN PREZENT 335 BACALAUREAȚI.
Director TITUS PATRICIU

Noul an școlar la academia de muzică și artă dramatică din Iași

Inscrierile și examenele — Condițiunile de admitere

Academia de Muzică și Artă Dramatică „George Enescu" din Iași, aduce la cunoștința celor interesați că potrivit prescripțiunilor regulamentare, înscrierile pentru candidații la examenele de admitere și reînscrierile studenților din anii precedenți, au început în ziua de 25 August și continuă până la 10 Septembrie.

Condițiile de înscriere la toate specialitățile: extractul după actul de naștere și certificatul de studii, plus taxa de înscriere și examen de admitere, în sumă de lei 500, plătită odată cu depunerea actelor și a cererii de înscriere.

Condițiile examenului de admitere: candidații la secțiunea instrumentală (violină, cello, pian, flaut, clarinet, fagot, corn, trompetă, trombon) vor executa un studiu sau două din materia instrumentului ce doresc să urmeze.

La „secțiunea teoretică-pedagogică", la care se pregătesc candidații ce doresc a deveni profesori de muzică în învățământul secundar, șefi de muzici militare, șefi de cor și orchestră, etc. având și cunoștința unui instrument, se cere să aibă candidatul cunoștințe sumare de teorie și solfegii, dar mai ales auz muzical, fapt care se constată de comisia examinatoare prin a cere candidatul să intoneze diferite sunete date.

Candidații ce doresc a deveni cântăreți de operă,—la secțiunea vocală,—vor executa câteva cântece pe care le cunosc și la cererea comisiunei, diferite game.

Candidații ce doresc a deveni artiști de teatru-Secția dramatică—să recite două trei poezii și să citească a prima vedere o bucată aleasă de comisiune.

Relativ la certificatele de studii, facem observațiunea că se pot înscrie candidați cu ori câte studii ar avea—la ori care din specialități-secțiuni,— comisiunea având potrivit regulamentului latitudinea de a acorda dispensă de studii și vârstă, în caz de aptitudini reale.

Candidații ce doresc a deveni profesori de muzică, trebue să aibă absolvirea liceului cu bacalaureatul, la înscriere, sau în timpul cât urmează cursurile academiei noastre—să-și termine liceul—dacă nu l-au terminat și să treacă și bacalaureatul.

Taxa de frequență pentru toate specialitățile, lei 3000 (trei mii) anual plătibile în două rate. Taxa de reinscriere pentru studenții vechi, lei 200 pentru toate specialitățile, plus jumătate din taxa de frequență (1500) — prima rată — odată cu cererea de reînscriere.

Examenele încep la 20 Sept. iar cursurile se deschid la 1 Octombrie.

Pentru orice lămuriri, doritorii se vor adresa rectoratului Academiei de muzică și artă dramatică „George Enescu" din Iași, str. Banu No. 10 prin carte poștală cu răspuns.

In jurul crimei

dela Ploești

Ploești 27.— Ancheta oribilei crime dela Ploești, unde avocatul George Bărbulescu, încercând să-și impuște tatăl, și-a împușcat fratele anume Nicolae,—a fost aproape terminată.

Criminalul a spus:

— „Nu am nimic de declarat. Justiția să-și facă datoria. Eu tot eram un om îngropat moralicește în societate, fiindcă tatăl meu în loc să-și împartă dragostea egală pentru toți copiii, a dat o toată lui Nicolae.

El are astăzi la dispoziție întreaga avere de peste 100 de milioane..."

Avocatul a început apoi să plângă.

El a fost declarat arestat și transportat la chestură.

Informații

x *Febra tifoidă e departe de a fi stinsă. Pe ziua de Sâmbătă s'au înregistrat patru cazuri noi. Bolnavii au fost internați la spitalul „Izolarea"*

x La Hamburg a avut loc matchul de box între Max Schmeling și Walter Neusel, campionul Germaniei. Schmeling l-a învins pe Neusel prin abandon la al noulea round. Astfel Max Schmeling a intrat în finala campionatului mondial de box și va lupta la toamnă cu boxerul american Max Baer, campionul mondial pentru toate categoriile.

x Tribunalul secția IV a confirmat mandatul de arestare al moașei Ecaterina Ionescu din Iași, acuzată de provocări de avort.

x D. prof. dr. I. Tănăsescu se reintoarce în localitate în ziua de 2 Septembrie.

INFORMAȚIUNI

x Mai mulți învățători din județ ne arată că din salarul de pe luna Iulie li s'au făcut rețineri ce variază între 100-200 probabil pentru banchetele dela congres.

Învățătorii în chestiune vor aduce cazul la cunoștința ministerului.

Credem că ar fi necesar să se dea o lămurire în această privință.

x In vederea pazei vieței și avutului cetățenesc, Societatea de pază „Gardianul" reorganizată sub cele mai bune auspicii, având în componență tot pe vechii fondatori profesor A. D. Atanasiu, rectorul Academiei Artelor Frumoase, Căpitan în rez. M. D. Atanasiu, fost consilier tehnic de Minister, director de bancă etc. primește noi abonamente pe prețuri modeste și angajează paznici și încasatori, cinstiți, cu acte în regulă și cu garanție.

Abonamentele se plătesc deocamdată numai d-lui M. D. Atanasiu. Ori ce plată făcută alt cuiva nu este valabilă. Orele de birou 7—10 str. V. Conta 8, (Piața Sf. Spiridon) ași.

x La seminarul „Veniamin Costache" Iași, în conformitate cu ordinul ministerial, se va ține concurs pe data de 1 Septemvrie 1934, pentru ocuparea a 25 solve și 5 burse în clasa I-a, pentru noul an școlar.

Inscrierile se prime c în fiecare zi de lucru, până la 31 August, la cancelaria secretariatului, unde se pot lua toate informațiile necesare.

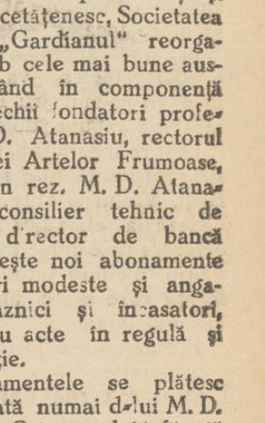

Cu DALIN trece durerea
Cu DALIN capeți puterea
Să reziști la orice boală
Ce provine din răceală.

ANCHETELE „OPINIEI"

Un orășel aparte în mijlocul Iașului

Alte aspecte din cartierul Podu-Roș

Contactul cu centrul — Domnitorul Roș — Bahluiul... nemțesc — Locul cu nudiști — Crâșme și magazine

Continuăm plimbarea noastră prin Podul-Roș.

Trebuie să subliniem că Podul-Roș, nu este un cartier ca oricare altul, care nu poate să trăească fără contactul zilnic, continuu cu centrul.

Un orășel

Podul-Roș ar putea fi foarte bine un orășel aparte.

De cum ai trecut podul de peste Bahlui, care desparte str. Sf. Lazăr și Palat de mulțimea de strade ce se croiesc pe malul celălalt al râului, dai de o atmosferă cu totul nouă; oameni cu înfățișare, mai îndrăzneață parcă, încât îți pare că ai pătruns într'un orășel aparte. Intr'un orășel plin de viață, activ, cum sunt puține din orășelele pe care le-am vizitat și le cunoaștem.

Contactul cu centrul

Și viața în Podul-Roș este organizată așișderea ca în târgușoare. Locuitorii de acolo își au teatrul și cinematograful lor medicii și spitalul lor, avocații lor, prăvăliile, cafenelele, crâșmele și cofetăriile lor, fotograful lor, fetele și băeții lor, muzicanții lor; până și gări ale lor. Și toate cele enumărate sunt numai pentru poduroșeni,

Un „străin" adică unul din alt cartier este cunoscut imediat și suspectat. Dar străinii nu se prea aventurează pe acolo, pentru că se simt stingheri, izolați.

Tot ce întâlnești pe acolo e specific al cartierului. O primărie aparte și o poștă dacă ar mai avea Podul-Roș ar fi un „târg în târg"...

Contactul cu centrul poduroșenii îl au cam rar (afară de acei cari au servicii în oraș și sunt siliți de împrejurări).

Pentrucă tot ce au nevoie găsesc să cumpere în cartier, Podul-Roș având o serie de magazine îndeajuns de serioase.

Sunt unii cetățeni cari nu văd centrul cu săptămânile; deplasarea lor nefiind necesară.

„Domnitorul roș"

De cum am pătruns în cartier, am căutat în primul rând să aflu de unde vine denumirea aceasta destul de originală a cartierului Podu-Roș.

Am întrebat pe mulți de prin partea locului, dar nici unul n'a putut să mă lămurească.

Explicația mi-a dat-o un ieșan, atoate știutor d. Carol Drimer, pe care l-am întânit pe acele meleaguri.

Primul pod peste Bahlui a fost făcut de Beizadea Sturdza care era poreclit „Domnitorul roș", după barba roșie care-i împodobea fața.

In amintirea lui, cetățenii au botezat podul „podul domnitorului roș".

Evoluând cu timpul a ajuns „Podul-Roș".

Azi când exprimi „Podul-Roș" nimeni nu se mai gândește la Beizadea Sturdza, ci socoate cuvântul o poreclă dată cetățenilor de prin partea locului.

Bahluiul... nemțesc

Nimeni nu va crede că Bahluiul, râul autohton, în care s'au scăldat toți puii de țigan și toți mahalagii și mahalagioaicele Iașului din toate timpurile, are un nume... nemțesc.

Tot d. Drimer ne informează.

Cuvântul Bahluiu vine dela nemțescul „Bach", care înseamnă râu. Ceiace denotă că nașul Bahluiului n'a fost om de rând, fiind un cunoscător al limbii lui Schiller.

In orice caz amănuntul e interesant.

„Nudiștii" cartierului

Nu-i o glumă. Perfect autentic. Luați tramvaiul de Nicolina sau Socola, sau de nu, faceți o plimbare pe jos pe strada Arapu, Ipsilante și celelalte, de pe malul Bahluiului ale căror nume încă nu le cunoaștem, la câțiva pași de strada Sf. Lazăr sau Palat (centrul Iașului) și veți vedea băieței și fetițe, în costumul lui Adam sau al Evei, făcând baie în Bahlui, sau plajă în gunoiul de pe mal.

Fie vorba între noi, dar am văzut și „fetițe" mai mari (ce-i drept, puțin mai departe), și ele în costumul de baie dăruit de natură.

Nici nu s'au sinchisit de privirea noastră indiscretă și au continuat să zbenguie.

Satisfăcuți de cele văzute, pentru faptul că constitue un amănunt în plus la cronica Podului-Roș, ne-am continuat drumul.

Poate că vom reuși să obținem un interview vreunuia din „nudiștii" sau „nudistele" în cauză.

Până atunci îi sfătuim însă să mute „băile" în locuri mai retrase, sau să puie „maillot"...

La zâna viilor

Trecem podul făurit sub primariatul d-lui Toma, un pod care va rămâne de pomină, ca și primul pod al lui Beizadea Sturdza, dispărut de mult, și dăm să intrăm în cartier.

In colț, cu fața în spre strada Crucei, privirile ni se opresc asupra unei embleme cu totul originală și poetică: *„La zâna viilor"*.

In'râm. E o cârciumă. Negustorul, d. Iancu Eckler pare un urmaș al lui Beizadea Sturdza în ceiace privește culoarea părului. Numai că n'are barbă și-i... evreu.

„La zâna viilor" e un local simpatic, care și-a cucerit faimă și în afară de granițele Podului Roș.

Citim o listă de prețuri eftine și un aviz de vinuri bune.

„La puii de cămilă"

In Podul-Roș și „Cămila" a făcut... „pui".

Astfel citim emblema de mai sus, deasupra unui magazin de droguri și vopsele, situat alături de prăvălia d-lui Eckler.

D. H. Șmilovici, proprietarul magazinului, este un droghist care și-a făcut educația comercială la drogheriile din centru (I. L. Rozenștein, Mercur, etc.) și ca atare e un concurent direct.

Magazinul „La puii de Cămilă" își are clientela fidel podoroșană, care-l agreiază pe d. Șmilovici, un comerciant amabil.

Mai sunt și alte localuri și prăvălii în cartier. Despre ele vom vorbi la timp.

Mai facem un popas la „Foto-Pascal", situat peste drum de magazinele enumerate mai sus, după care ne pornim în raită pe Socola și Nicolina.

Ancheta continuă.

Z. Dessmond

ULTIMA ORĂ

Incendiul puternic de astă noapte

Flăcările au distrus 12 locuințe din străzile Hotin și Potcoavei

Un puternic incendiu s'a declarat astă noapte în cartierul Sărăriei. Focul a fost extrem de violent și a distrus în total 12 locuințe, lăsând pe drumuri numeroase familii de oameni nevoiași.

Iată cum s'au petrecut faptele.

Isbucnirea focului

Pe la orele 2 noaptea s'au observat ieșind limbi de foc din coșul brutăriei d-lui Meilih Grünberg din str. Hotin 17. S'au înștiințat de îndată autoritățile și pompierii.

Flăcările s'au întins cu repeziciune asupra locuințelor vecine.

Ce a ars

Astfel au fost mistuite de foc casele proprietatea d-lor M. Grünberg, Daniel Simovici, dr. Damsker și Fuchs, care au ca chiriași pe d-nii Iosub Herțel comerciant, Mendel Bernștein, Dumitru Căileanu, Gogu Simovici, Moise Ira, din str. Hotin și Haim Abramovici, Iosef Schaitzer, Ițic Herșcu, Sura Bergher, Leibovici, Strul, Frosa Crețu, Dumitru Vizitiu și Ileana Cazacu din str. Potcoavei. In total 14 familii au rămas pe drumuri, locuințele lor fiind distruse împreună cu mobilierul și lucrurile casnice. Acei care au mai putut salva ceva din avut, au depus lucrurile în stradă, însă și de data aceasta „corbii" și-au făcut datoria, sustrăgând obiectele de preț.

Flăcările au cuprins și depozitul de văpsitorie al fabricii de ferărie Nathan Wachtel din apropiere, pricinuind daune importante.

Pagubele

Suma totală a daunelor se cifrează la peste un milion lei.

Casele d-lui Grünberg și ale d-lui Daniel Simovici erau asigurate, însă ceilalți sinistrați au neglijat plata ratelor și deci nu vor putea beneficia de despăgubiri.

Ancheta

Incendiul a fost localizat la ora 5 dimineață. La fața locului au fost d-nii procuror Culianu, inspector polițienesc Gane și comisar N. Dimitriu șeful circ. III.

S'a stabilit că focul a luat naștere dela un coș necurățit.

Azi dimineață d. comisar Daulja a luat interogatoriile proprietarilor, spre a se stabili în mod exact împrejurările în care s'a declarat incendiul.

Rep.

Altă versiune asupra crimei pasionale din localitate

Asasinul pierduse dragostea victimei

Impresionanta dramă pasională din localitate, formează încă obiectul de discuție al publicului și mereu apar la suprafață amănunte noi din viața ambilor eroi ai tragediei, însoțite de variate versiuni și inevitabilele comentarii.

Intenția asasinului

Adevărul însă este că Jean Ioan, asasinul, caută să-și creeze situația de ucigaș fără voie. Aceasta este cel puțin părerea autorităților.

In ultimele două zile Jean Ioan s'a menținut în rezervă, refuzând să facă mărturisiri.

El a declarat și greva foamei, nevoind să primiască alimentele ce i se aduceau la biroul judiciar. Azi dimineață, criminalul a fost transportat subt escortă la parchet, unde va continua instrucția menită să elucideze această dramă pasională.

Intre îndrăgostiți

Ne-am interesat la familia Tatianei Inchina asupra relațiunilor dintre dânsa și Jean și ni s'au furnizat detalii interesante.

Astfel sora defunctei ne-a relatat că Tania, cum era denumită în familie, nu ținea așa mult la fostul polițist. Raporturile dintre ei fuseseră la un moment dat chiar glaciale, însă dânsul ținea cu tot dinadinsul să ia în căsătorie.

Din această cauză se iscau dese scene dramatice între Tania și Jean, menite să ducă la o ruptură.

Ancheta caută să lămurească și acest aspect.

Deasemenea se va cerceta azi la parchet chestiunea plastografierii biletului Taniei.

Nst.

x **Siropul Iodotanic Dr. Ratianu** aprobat de Consiliu Sanitar Superior, se recomandă cu mare succes copiilor lymfatici, anemici, scrofuloși și rachitici pentru purificarea și regenerarea sângelui, înlocuind Untura de Pește. Nu produce jodism. Depozit Farmacia Dr. Ratianu, Iași, Cuza Vodă 48.

ORA 1

Avioanele sovietice

n'au sosit la București

Buc. 27. — Azi dimineață trebuia să vină la București escadrila de avioane sovietice.

Dar până la prânz avioanele n'au sosit.

O tragedie impresionantă

Nevasta moare pe vapor și soțul se otrăvește

Chișinău 27.—La Chișinău locuia familia Feighenștein. Comerciantul Rubin Feighenștein se ocupa cu comerțul de manufactură.

Fiind pe cale de a fi declarat în stare de faliment, el a plecat în Alexandria (Egipt), de unde peste câtva timp a trimis soției o scrisoare și bani, pentru a veni la dânsul.

D-na Feighenștein, împreună cu un copil de 10 ani, a plecat imediat, însă pe vapor, soția comerciantului, s'a îmbolnăvit și a murit.

La aflarea morții soției sale, Feighenștein s'a otrăvit cu 10 pastile de veronal, încetând din viață.

Autoritățile au dispus retrimiterea copilului la Chișinău, la o bunică a lui.

DIVERSE

— D. Tătărescu a sosit azi dimineață în Capitală. Mâine va avea loc un consiliu de miniștri.

— Ziarele engleze, comentând discursul lui Hitler, susțin că declarațiile Führerului dovedesc frica acestuia.

MANUȘI din piele de porc veritabile găsiți la
EDUARD

Pregătirea marei expoziții comerciale la Iași

pentru Moldova și Basarabia

Un demers la primul ministru în chestia contingentării — Preparative pentru alegerile dela Camera de comerț

Membrii comisiilor interimare ale Camerelor de comerț din regiunea Iași (Bălți, Huși, Vaslui și Iași),—au ținut ieri după-amează, în localitate, o ședință plenară sub președenția d-lui deputat Ioan Zipa asistat de d. Fred Șaraga.

Au participat și inspectorii locali ai ministerului de industrie.

Demers la primul-ministru

— In primul rând d. I. Zipa a arătat că a convocat cu o zi înainte pe toți industriașii ieșeni, care i-au prezintat deziderate în ceeace privește contingentarea.

S'au strâns toate datele cuvenite, alcătuindu-se un memoriu edificator al situației specifice locale.

In cursul săptămânii acesteia, o delegație se va prezinta d-lui prim-ministru Tătărescu, spre a i expune doleanțele.

D. Fred Șaraga a propus ca și reprezentanții secțiunilor Bălți, Vaslui și Huși, să procedeze la fel, adică să-și concentreze doleanțele într'un memoriu, numind totodată și delegații care să se alăture comisiunii ieșene.

Propunerea a fost luată în considerație.

Fixarea categoriilor

— S'a trecut apoi la fixarea categoriilor comerciale, în vederea alegerilor din Noembrie, Au fost discuții animate. In cadrul regulamentului nouii așezări a Camerelor de comerț s'au stabilit, pentru Iași cât și pentru celelalte secțiuni, patru categorii la comerț și trei categorii la industrie.

Referitor la alegeri, d. I. Zipa a cerut să se înceapă strângerea rândurilor și facerea campaniei electorale.

Expoziția dela Bălți

— D-nii Dimentberg și Moruzi dela Bălți au arătat că la 16 Septembrie se deschide târgul eftin anual în acel oraș.

D. F. Șaraga a cerut concursul tuturor secțiunilor pentru buna reușită a expoziției. A subliniat ca, la timp a făcut un demers la centru și i s'a aprobat o subvenție pentru târgul din Bălți.

S'a stabilit ca viitoarea ședință plenară să se țină la Bălți, la 14 Sept. în ajunul deschiderii expoziției.

Pentru propășirea Moldovei și Basarabiei

D. I. Zipa a subliniat că a luat inițiativa organizării, în primăvară, a unei noui expoziții a Moldovei și Basarabiei.

Va fi o înghebare în stil mare. Un comitet de inițiativă se va fixa la timp pentru realizarea inițiativei.

Președintele Camerei de comerț a subliniat că scontează, atât pentru târgul de la Bălți cât și pentru viitoarea expoziție ieșană, un succes deplin.

Armonie și încredere

Ordinea de zi fiind epuizată, d. I. Zipa a revenit asupra problemei alegerilor, cerând unire și încredere deplină.

D. Fred Șaraga, deasemeni, a cerut strângerea forțelor, în slujba intereselor de breaslă.

S'au mai soluționat chestiuni curente de serviciu, d. F. Șaraga dând unele indicații în privința realizării bugetului în vigoare...

p. grancea

Discursul lui Hitler

Führerul declară că nu va capitula niciodată

Berlin 27.— La Coblenz a avut loc ieri prima întrunire în vederea propagandei pentru plebiscitul din teritoriul Sarre. A vorbit dr. Goebbels, după care a luat cuvântul Hitler.

Führerul a început prin a declara că Germania dorește menținerea păcii. „Acesta e un punct din programul nostru, a spus Hitler. Și național socialismul va triumfa sau va cădea cu programul său. Dar niciodată nu va capitula.

Vrem să dispară deosebirile de clasă și de partid din trecut. Mica minoritate care crede că prin boicotul contra Germaniei ne va înfrânge pe teren economic, înseamnă că nu ne cunoaște".

In continuare Hitler a spus că al treilea Reich respectă religia și nu va lua nicio măsură contra bisericii. Hitlerismul va lupta contra bolșevismului cultural.

Führerul speră că va câștiga și minoritatea de 10 la sută, care a votat contra lui.

Apoi Hitler a vorbit despre succesele regimului, relevând în special că a scăzut cifra șomerilor. Führerul a încheiat că Germania vrea pace, dar cu egalitate de drepturi.

Traficanți de minore

arestați la Cernăuți

Cernăuți 27. — In ultimele zile au dispărut din orașul nostru 8 tinere fete.

Ele s'au dus la grădina publică și nu s'au mai întors.

Poliția a început cercetări și în urma unor razii în oraș, a reușit să aresteze trei indivizi, care se ocupau cu traficul de carne vie.

S'a deschis o anchetă.

B.

Ce declară d. Mihai Popovici

despre cazul Maniu—Vaida

Bucureșli 27.— D. Mihai Popovici a acordat un interview ziarului „Dimineața".

Intrebat dacă va avea loc o întrevedere Maniu-Vaida,—d. Mihai Popovici a răspuns :

— „Nu știu nimic. Am vorbit cu d-nii Vaida și Maniu. Intâlnirea lor este oricând posibilă, fiindcă ei nu sânt supărați. Intre dânșii există numai unele divergențe politice.

„Despre condiții de împăcare nu se poate vorbi. In ce privește problema constituțională, d. Vaida este de acord cu d. Maniu. Iar în ce privește programul partidului, el se elaborează abea acum.

„Nu pot exista în partid vaidiști și maniști, a spus d. Mihai Popovici. D. Vaida a admis revizuirea conducerii la unele organizații din Ardeal. Putem fi optimiști.

Nici d. Maniu, nici d. Vaida nu sânt capabili de o acțiune ce ar complica situația internă. Adversarii noștri să nu jubileze, căci vor avea mari decepții. Ardelenii au trecut prin multe momente critice, dar le-au biruit pe toate".

*

Cu privire la declarațiile făcute de d. Tătărescu la Tg. Jiu, d. Mihai Popovici a spus :

—„Aceste declarații le-a caracterizat foarte bine d. Maniu. Ele constitue o provocare, la care vom răspunde cum se cuvine".

Cronica poliției

Bătaie între frați

pe chestia unei moșteniri

Tinărul Petru Liță din str. Miron Costin 14 s'a plâns poliției că a fost victima unei agresiuni din partea fratelui său Aurel Liță. Acesta l-a maltratat, pentrucă îi ceruse parte egală la împărțirea unei moșteniri. S'au dispus cercetări.

ATAC CRIMINAL. — Pe șoseaua Bădărău a fost găsit în nesimțire locuitorul Gh. Chimir din str. Popăuți 20, lovit cu cuțitul de un anume T. Ostniceanu.

DIVERSE. — Birjarul Șmil Aron din str. Blondelor a fost atacat de trei necunoscuți, care l-au prădat.

D. plut. Gh. Cârlig dela flotila de aviație a reclamat că a fost amenințat cu moartea de frații N. și D. Țăreanu.

— Un furt s'a comis la d. A. Leibovici din str. C. Negri 41.

Rep.

PERDUT cekul No. 51490 emis la 14/6/934 de B. N. R. Iași, la ord. „Turnătorie de fer Cluj" de lei 3129 pe care îl declar nul și fără valoare ori în ce mână s'ar afla.

HERMAN ABRAMOVICI
Sf. Atanase 24 Iași

D. Tătărescu la Sinaia

Sinnia 27.—D na și d. G. Tătărescu au fost ieri la Bran, fiind primiți de Regina Maria.

De la Bran, d. Tătărescu s'a dus la Sinaia, unde a avut întrevederi cu d-nii miniștri Franasovici, Inculeț și Xeni.

x A fost cercetat la comisia I-a comerciantul Nuță Gheller din Vaslui, str. Primăriei 13, care a ultragiat pe d. controlor financiar Ilie Nedelcu.

Ședința de ieri a comunității israelite

Plenul Comunității israelite s'a întrunit ieri, sub președenția d-lui dr. *Solomovici*, președintul comunității.

Prezidentul face o expunere cu privire la activitatea comisiunilor de impunere și adunarea i-a act cu mulțumire, că în timp de o lună de zile s'au obținut 600 cotizanți, însumând anual 189.480 lei.

Opera de propagandă continuă.

D. dr. *Ghelman*, propune a se intensifica propaganda la sinagogi, cu prilejul serbătorilor mosaice,—ceea ce se admite.

Se ia în discuție chestiunea autorizării plenului de a se începe construirea fabricii de azimă, indiferent dacă mașinile vor putea fi furnizate încă în iarna aceasta. După o expunere documentată a d-lui avocat Pineles, proectul se admite cu condiț unea de a se încheia un act autentic despre donația terenului de către epitropia spitalului israelit. Dirijarea lucrătorilor o va avea d. arhitect Grimberg.

La discuție iau parte d-nii dr. Solomovici, inginer Buchman, dr. Segal-Caritas, avocat Elias, Iacob Saltman, Solomon Moscovici și alții.

Se ratifică votul secției culturale, prin care sânt cooptați în această secție d-nii Socoloschi și Pinhas Braunștein.

DAN

Scrisorile „banditului" Coroi

La redacție am primit o scrisoare, care poartă semnătura „Gh. Coroi", scrisoare trimisă probabil de un cetățean care vrea să se distreze astfel.

Ca o curiozitate, notăm că cel ce semnează Gh. Coroi spune că are de gând să înșele mereu poliția și că nu va putea fi prins, pentrucă are sisteme de deghizare cu totul speciale.

Pretinsul Coroi mai spune că se află într'un loc îndeajuns de cunoscut, dar nu va putea fi descoperit. Deasemeni arată că nu are nimic cu oamenii săraci, ci fură de la bogați pentru a-i ajuta pe nevoiași.

Și în încheiere, semnatarul anunță că ne va mai scrie!..

INFORMAȚIUNI

x *Astăzi fiind „Sft. Pimen", I.P.S.S. Mitropolitul Pimen își serbătorește pentru a 81-a oară ziua anomastică.*

In catedrala metropolitană s'a oficiat astăzi dimineață un serviciu religios, la care au luat parte mulți preoți și popor.

După slujbă, chiriarhul Moldovei a plecat la mânăstirea Cetățuia, unde a avut loc o agapă.

x In cercul restrâns al familiei și al amicilor mai apropiați, apreciatul nostru prieten și colaborator, scriitorul Adrian Pasu și-a serbat eri ziua de naștere.

S'a petrecut gospodărește într'o atmosferă de mare sinceritate.

Urăm ani sănătoși și cu belșug serbătoritului.

x D. Mihai Simionescu, harnicul fost director al școlii „V. Alexandri", care a depus și o frumoasă activitate în folosul cantinelor școlare, ne părăsește, fiind transferat la București.

x *După cum am anunțat, d. prof. N. Șerban și-a înaintat pe ziua de 1 Septembrie demisia dela chestura Iași.*

Demisia a fost primită de ministerul de interne. La conducerea chesturii rămâne mai departe d. Gh. Leahu.

x **Căzută în stradă.** — In str. Elena Doamna 3 a căzut în nesimțire tânăra Maria Verleniuc din serviciul d-lui B. Mendel din aceiaș stradă. Ea a fost internată în spital, unde i s'au dat îngrijirile necesare, stabilindu-se că e vorba de un acces de nervi.

x Astăzi dimineață, pe când niște lucrători făceau săpături lângă biserica „Mitocul Maicilor" din str. Lăpușneanu, la o adâncime de un metru s'a găsit un craniu și mai multe oseminte omenești,

Inserție*

D-lui Director al ziarului «Opinia»

Asupra reclamației D-nei Tauba Feiga Berghoff în contra Societății „Asigurarea Românească" și a subsemnatului, care cu cinste reprezint această mare și solidă societate în localitate, alături de Onor. D-na Zoe Gh. Mârzescu, despre care s'a ocupat ziarul „Opinia" relatez că afacerea n'a fost deferită instrucțiunii, cum greșit s'a publicat în numărul de Vineri 24 August a. c. și țin a da următoarele detalii, spre lămurirea Dv. și a publicului cetitor :

D-na Berghoff a contractat la Soc. „Asigurarea Românească" în Martie 1927, 25 polițe de asigurare Tarif A. a 20.000 lei fiecare, *pe termen de 15 ani* și pe care le-a achitat inclusiv luna Noembrie 1933.

In luna Iunie 1933, Doamna Berghoff a solicitat dela Centrala Societății „Asigurarea Românească" și a obținut asupra acestor 25 polițe de asigurare, un împrumut de Lei 120.000 (una sută douăzeci mii).

D-sa nu a achitat până astăzi acest împrumut, și în loc de a se conforma angajamentului semnat, continuând cu plata ratelor, vrea cu *deasa* un nou împrumut din partea Societății spre a-și construi un imobil, ceeace desigur nu i se poate acorda și ca urmare acestui refuz, bine justificat, intentează Societății un proces civil, pendinte azi înaintea onor. Trib. Iași S. IV-a (dosar No. 960/934) și al cărui rezultat, d-na Berghoff simțindu-l depe acum că nu-i va fi pe plac, crede de cuviință a se adresa și Parchetului, *în aceiași chestie*, însinuând fel de fel de calomnii la adresa Societății și a mea.

Pentru aceste fapte, doamna Berghoff va răspunde înaintea justiției și va regreta că s'a potrivit unor indivizi cari alimentează de un timp încoace o campanie nerușinată contra Soc. „Asigurarea Românească" și care vor fi și ei în curând înfierați de justiție, pentru faptele lor incorecte săvârșite.

Primiți vă rog Domnule Director, mulțumirile mele, pentru publicarea acestei lămuriri.

Cu deosebită stimă
A. ȘARAGA

Reprez. G-l al Soc. Asigurarea Românească și Asigurarea Țărănească Iași

*) Redacția nu răspunde de cele publicate în această rubrică.

Informații

x In urma unei anchete făcute la administrația financiară din Cernăuți, au fost mutați disciplinar : d. Teodoru, administratorul financiar, 14 controlori și mai mulți funcționari dela acea instituție.

x Nici o baie de soare fără *Leokrem*, crema ideală pentru vară. Leokrem conține vitamine de soare, care este alimentul cel mai important a pielei. Veți fi surprinși cum devine pielea Dv. după puțin timp întrebuințând Leokrem.

Incercați Leokrem.

x ***Allo! Allo!*** ***Părinți!*** Când veniți la Iași pentru înscrierea copiilor în școli, găsiți cel mai convenabil și bun restaurant la ***Luther*** din Piața Unirei.

x Felul nostru de viață, nu se acomodează încă cu viața orașelor mari. Corpul omului nu e în stare să se ferească și să facă nevătămătoare tot ceeace pătrunde întrânsul, fum, praf, tot felul de gaze asfixiante, rău mirositoare, care ne doboară din toate părțile Toate aceste substanțe străine și otrăvitoare duc la o calcificare a arterelor, la arterioscleroză, boală vecină cu moarteai

Singurul mijloc medicamentos de a scăpa de boală și de moarte prea timpurie este și rămâne URODONAL care reîntinerește corpul omului.

Mulțumită URODONAL-ului se înlesnește o bătrânețe ușoară și senină care reamintește tinerețea cea frumoasă și voioasă.

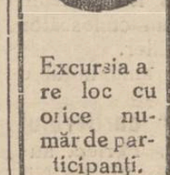

EXCURSIE LA BUCUREȘTI

Excursia are loc cu orice număr de participanți.

Plecarea din Iași : Joi 30 August 1934, ora 6.30 dimineața.
Intoarcerea la Iași : Duminică 2 Septembrie 1934, ora 6.30 seara
Cl. III-a Lei 395 Dus și întors
Cl. II-a Lei 575 Dus și întors.
Locuri strict rezervate. Excursia se face cu vagoane speciale. Inscrieri la Reprezentanța Societății Anonime „LEVANT" Bernhard Blimes, Iași strada Ștefan cel Mare No. 16.

AZI la ROXY Deschiderea stagiunii cu 12 și 8 lei
AȘA FATA nu se uită
Al doilea film
CRAII DELA MAXIM
Miky face Casa și Jurnal Pathe completează programul. Mercuri (Sf. Ion) dim. precum și diminețile de Luni ... 8 și 6 lei

ANUL XXX No. 8207

ABONAMENTE
Lei 600 . . . . pe un an
„ 300 . . . . „ 6 luni
„ 150 . . . . „ 3 „

ATELIERELE TIPOGRAFICE
IAŞI. — STR. LĂPUŞNEANU 37

2 (doi) lei exemplarul

OPINIA

Ziar popular cotidian

MERCUR: 29 AUGUST 1934

PREMII GRATUITE
Bon No. 32
OPINIA

DISCUŢII

Se impune purificarea

vieţii administrative

Cetăţenii conştienţi de interesele superioare şi de prestigiul ţării urmăresc cu plăcută atenţiune intenţiunile şi activitatea oamenilor politici, pentru restabilirea ordinei în stat şi respectul voinţei poporului.

Din frământările politice, sociale şi economice de la noi, mereu sperăm că va încolţi ceva mai omenesc, mai drept în orientarea vieţii noastre naţionale.

O revizuire a conştiinţelor, a obrazurilor, a valorilor, ar putea să înlesnească calea aducerii la suprafaţă a oamenilor cari să stârpească abuzurile de tot soiul, să aplice cu sfinţenie legile şi să întroneze respectul dreptului, fără care nu se poate concepe respectul autorităţilor şi nici o teme nică educaţie cetăţenească, ferită de primejdia anarhiei.

Disciplina conştiinţei cetăţeneşti nu se poate forma decât în spiritul îndrumărilor şi bunelor exemple venite de sus, dela autorităţile constituite.

Lipsa de continuitate în administraţia ţării dă rezultate detestabile în toate direcţiile de gospodărie.

Câtă revoltă sufletească legitimă, câtă lipsă de încredere şi respect către autorităţi, procură bunăoară răspunsul unui şef politic administrativ, care solicitat de creditori pentru plăţile drepturilor lor de furnizori, antreprenori, industriaşi, etc. spune că nici nu vrea să audă de obligaţiile legale ale predecesorilor în administraţie !,

Poate fi posibilă o viaţă normală şi liniştită, când ea se desfăşoară în întunericul nedreptăţilor şi abuzurilor autorităţilor?

Trebue odată să se distrugă cu fierul roş îndrăsneala de a parveni fără merit şi drept la situaţii şi onoruri în conducerea instituţiilor ţării.

Răutatea veninoasă şi actele abuzive trebue să dispară odată cu nechemaţii înscăunaţi în situaţii ce nu le merită şi cari sfidează poporul prin obrăznicie, tâlhărnicie şi necinste.

Subliniem deaceia cu plăcere intenţiunile anunţate în ultimul discurs politic al d-lui Tătărescu, şeful guvernului, de a realiza o reformă administrativă capabilă a stabili o continuitate şi a deparazita corpul administrativ.

De bună seamă, că în lumina unei realităţi politice, prin reforma anunţată, s'ar stabili un regim sincer şi raţional al autorităţii şi prestigiului statului, regim bazat pe respectarea cu sfinţenie a legilor şi Constituţiei definitiv fixată în cadrul tuturor cerinţelor vieţii sociale şi a strictei necesităţi de consolidare morală şi naţională.

Numai atât...că oamenii politici la noi se cearlă mereu, aruncând poporului vorbe şi promisiuni de fericire, iar un echilibru raţional în reprezentanţa naţională nu se întrevede şi nici linişte în partidele politice cu pretenţiuni de guvernare nu se simte !...

VICTOR MUNTEANU

D. Tătărescu şi despoliticianizarea administraţiei

Joia trecută s'a dat un mare concert guvernamental la Tg. Jiu. Acolo în Ţara Oltului, violoncelul d-lui G. Tătărescu a avut o bună acustică. S'au putut înregistra toate părţile de lirică duioşie dar şi toate, dar absolut toate disonanţele. In rândurile acestea mă ocup de una din cele mai regretabile disonanţe : *„Despoliticianizarea vieţii ad-tive"*.

D. Tătărescu guvernează de aproape opt luni şi se ridică acum la Tg. Jiu împotriva politicianizării vieţii ad-tive, ca şi când politicianizarea în acest timp, n'ar fi îmbrăcat forme din ce în ce mai respingătoare, mai îngrijorătoare pentru viaţa noastră de stat.

După ce arată în discursul dela Tg. Jiu că *Vasile Lascar* voia să facă din ad-ţie o a doua magistratură, că Vintilă Brăteanu voia să scoată întreaga viaţă ad-tivă de sub influenţa politicianismului, că ideia n'a făcut un pas mai departe spre faptă, că dezideratul a rămas întreg, spune :

„Problema se pune azi agravată. Suntem, după cunoştinţa mea, singura ţară în Europa, unde odată cu schimbarea guvernelor se schimbă, legal sau nelegal, întreaga ad-ţie locală; suntem singura ţară unde a doua zi după decretul de numire al guvernului, prefecţii, primarii, consilierii comunali, sunt smuşi din acţiunea lor ad-tivă, de decretele de înlocuire sau di olvare".

Mare adevăr a spus primul ministru al ţării. Dar împotriva acestor practici lipsite de orice semn al civilizaţiei, a schiţat d-sa măcar un gest? Nu. Spune să audă ţara întreagă cum concepe d-sa o administraţie, dar o dirijează mai departe aşa cum este.

D-sa a vorbit la Tg. Jiu, nu ca din fruntea unui guvern, care de opt luni are toate posibilităţile de îndreptare a răului de care suferă ad-ţia noastră, ci ca cineva din opoziţie; ca cineva care n'a fost încă încercat în conducerea treburilor publice. Nu toţi primarii din ţară sunt guvernamentali sau guvernamentaloizi? Nu s'au schimbat până şi directori de şcoli primare şi secundare?

Este cineva care să poată face contestaţie îndreptăţită împotriva acestor afirmaţii şi întrebări pe care le pun? Cred că nu. Atunci?

Atunci disonanţă supărătoare a fost partea din discursul d-lui prim-ministru privind viaţa activă a statului. Vorbe, simple vorbe.

GH. CHIRIŢESCU

—După izbândă—

După cum am anunţat, profesorul Max Cosyns şi asistentul său Van der Elst, aeronauţii belgieni care au efectuat recentul zbor în stratosferă, s'au întors în Belgia. Pe tot parcursul, au fost ovaţionaţi şi felicitaţi.

La Viena aeronauţii au fost primiţi oficial, fiind decoraţi de prinţul Starhemberg, vice-cancelarul Austriei.

In clişeu : prinţul Starhemberg (în mijloc) cu Max Cosyns (în stânga) şi Van der Elst (în dreapta).

DIN TOATA LUMEA

Când voiajează frumuseţile.—După cum am anunţat, la Paris s'au adunat „reginele frumuseţii" din diferite ţări, la concursul internaţional. Ele au pornit într'un vagon special, pentru a vizita cele mai interesante oraşe din Franţa. Vagonul era frumos împodobit şi avea o tăbliţă pe care era scris „Frumuseţile lumii în voiaj".

In toate gările s'a făcut Miss-elor o primire entuziastă. Pe peroane se aflau în special tineri, care au oferit buchete de flori... ce'orlalte „flori" apărute la geamurile vagonului. La rândul lor, „reginele frumuseţii" au acordat admiratorilor fotografii şi autografe.

Astfel, pe unde au trecut frumoasele fete, au lăsat amintiri şi... regrete!

10 milioane muşte. Ca în toţi anii s'a organizat şi acum „ziua muştelor" în Japonia. In acea zi, populaţia cu concursul autorităţilor şi mai ales al agenţilor sanitari, a întreprins o adevărată cruciadă împotriva vătămătoarelor insecte.

Muştele erau urmărite cu reţele speciale de sârmă şi cu tot felul de substanţe insecticide. Deasemenea s'a făcut uz de un nou aparat electric pentru omorîrea muştelor.

După aprecierea unui ziar din Tokio, au fost ucise în acea zi cel puţin zece milioane muşte. Bine înţeles însă, nimeni nu le-a numărat exact!.

Şcoala blondă.—Un caz interesant se anunţă din Oakland (Statele-Unite). La o şcoală de fete de acolo, toate elevele sânt blonde. Diferă numai nuanţele de blond, dar nicio şcolăriţă nu este brunetă.

Ceva mai mult ; până şi profesoarele şi persoanele de serviciu sânt toate blonde. De aceia, pe bună dreptate, şcoala respectivă a fost poreclită „şcoala blondă".

Divorsul şi nasturii.—Un proces ciudat de divors urmează a se judeca la Chicago. E un caz într'adevăr... amerăcănesc.

Un anume Richard Milney a cerut să fie despărţit de nevastă, pentru că femeia nu-şi îndeplineşte datoriile obşnuite. Astfel, printre primele motive bărbatul citează faptul că soţia nu-i coase nasturi la haină. Şi din această cauză el este adesea ironizat de colegi şi de cunoscuţi.

Cum rugăminţile şi ameninţările s'au dovedit de prisos, omul a ajuns la acţiunea de despărţire. Şi acum este de văzut, dacă justiţia americană va admite şi ... nasturii printre motivele de divors!..

Moşnegii în avion

Un caz interesant în America

In scopul de a organiza un spectacol amuzant şi de a-şi face astfel reclamă, o societate de avioane din Detroit (Statele-Unite) a anunţat zilele trecute că oferă călătorii gratuite pentru toţi bătrânii de peste 80 ani. Interesant este că în ziua fixată, s'au prezentat numeroşi moşnegi pe aerodrom. Cel mai în vârstă avea 94 ani, iar cel mai „tânăr" 82 ani.

Moşnegii, printre care şi câteva femei, au făcut mai multe tururi deasupra oraşului. Aproape toţi au declarat că voiajul aerian e destul de plăcut şi că ar fi dispuşi să întreprindă chiar şi zboruri mai lungi.

Abonaţi-vă la „Opinia"

MARELE SCRIITOR ENGLEZ WELLS

despre întrevederile sale cu Roosevelt şi Stalin

La întoarcerea sa din Rusia marele scriitor englez Herbert Wells s'a oprit şi în Finlanda. Ploua cu găleata şi Wels a refuzat să coboare din cabina avionului. Totuşi ziariştii finlandezi au înconjurat avionul şi i-au solicitat un interview asupra celor discutate cu Stalin la Moscova.

— „Puteţi să întrebaţi orice poftiţi", răspunse Wells din cabină, sânt hotărât să nu vă răspund la nimic. Tot ce am văzut şi auzit acolo, rămân pentru mine simple amintiri, ca pentru orice om.

„Nu de mult am avut deasemeni o întrevedere şi cu Roosevelt. Niciodată însă nu voi da publicităţii cele ce am discutat cu preşedintele Statelor-Unite. Acum aproape trei ore am discutat cu St lin chestiuni particulare şi comisarul sovietic mi-a făcut impresia unui om de seamă.

„Am spus însă că sunt un cetăţean obişnuit şi, cum discuţia dintre Goethe şi Napoleon n'a fost dată nici când publicităţii, astfel cele ce am vorbit cu Rooswelt şi Stalin vor rămâne o mare taină. Vă asigur că nici o lucrare literară a mea de viitor nu va cuprinde acest lucru. O deosebită plăcere am avut la întâlnirea cu Maxim Gorki şi Alex. Tolstoi. Insă nici despre aceasta nu voi vorbi. Principiul meu este acesta : să nu mă amestec în lucruri de care m'am ocupat numai câteva săptămâni. E un timp foarte scurt pentru ca să-ţi formezi anumite păreri şi, în afară de asta, am promis că voiu tăcea".

NOTE MEDICALE

O operaţie delicată

Practica circumciziei

Circumcizia este o mică intervenţiune chirurgicală care se practică la fiii lui Izrael de milenii. Operaţiunea acesta a fost şi este inspirată de anumite considerente de ordin pur medical. Ea se practica pe vremuri şi astăzi încă, de hahami şi simpli cetăţeni cu totul lipsiţi de noţiuni elementare de anatomie şi antisepsie. Hahamul care se îndeletnicea cu tăierea vitelor, se considera dela sine destul de pregătit şi capabil a mânui bisturiul şi asupra unei fiinţe omeneşti plăpânde şi lesne supuse atâtor infecţiuni. Câţi copii n'au fost nenorociţi? Câţi prunci n'au fost infectaţi şi câţi n'au fost sacrificaţi?

Se practica această mică operaţie cu un simplu cuţit, care servea hahamului pentru tăiatul păsărilor sau chiar cu briciul, trecând dela un copil la altul, fără vre'o dezinfecţie prealabilă a instrumentului întrebuinţat.

Dacă se întâmpla ca unul din copii să fie un heredosifilitic sau să fie suferind de altă boală infecţioasă, se putea pe această cale transmite boala la alţi copii sănătoşi şi nevinovaţi.

Inaintea actului operator cei care îl practicau nici măcar nu-şi spălau mâinele, iar sângele care inunda câmpul operator era aspirat de gura operatorului. Pe rana sângerândă se presăra pulbere de lemne putrede pisate. Ca hemostatic se întrebuinţa în ultimul timp — şi unii mai întrebuinţează încă şi astăzi — *Pengvar Jamby"*, un preparat cu bază de fer recoltat din minele de fer; este un praf de culoare cafenie plin cu tot felul de murdării şi totodată producător de dureri şi infecţiuni. Alte mijloace de hemostază, adică de oprirea sângelui, nu aveau. Dacă se întâmpla ca vreun copil să fie hemofilic, hemoragia produsă în momentul operaţiunei putea lua proporţii de natură să anemieze foarte mult pe micul operat, şi ahiar să-i pericliteze viaţa.

Progresul continuu la care participăm de după războiu încoace, a făcut să avem circumcizatori instruiţi — din nefericire unul singur — din punct de vedere medical. Din practica făcută în servicii de chirurgie model, au învăţat anatomia regiunei operate şi metodele de asepsie riguroasă.

Aceşti circumcizatori sunt autorizaţi de somităţile medicale şi practică circumcizia conform cerinţelor medicale. Prin acest pas înainte, copiii sunt bine îngrijiţi şi în afară de orice pericol de infecţiune.

Este de dorit ca la noi Comunitatea izraelită să se intereseze în deaproape de plaga ce o poate prezenta vechiul sistem, în senzul de a se da concurs la cei cari îşi cunosc misiunea pe deplin.

DOCTOR L. IACOBY

Invăţătorii şi căsătoria

In jurul numirilor în învăţământul primar

Criteriul după care s'a călăuzit d. dr. C. Angelescu ministrul instrucţiunei, autorul nouei legi a învăţământului primar, a fost principial cu privire la transferări şi detaşări pentru *aducerea soţilor în aceiaş localitate*, indiferent de grad. Un principiu de legiferare care din punct de vedere social este pe cea dintâi treaptă.

Situaţia învăţătorului este în strânsă legătură cu activitatea ce i se încredinţează pentru ridicarea culturală şi morală a satului. Un tânăr învăţător îşi poate îndeplini mai elocvent datoria de dascăl, în şcoală şi ca bun îndrumător al educaţiei cetăţeneşti a satului, dacă este căsătorit. El însuşi reprezintă atunci familia şi e în măsură a da exemplu pentru îndrumarea societăţei de mâine.

Avem un procent mare de tineri învăţători necăsătoriţi din cauza legilor de până acum, cari îi împedicau a face un cămin. Se loveau de inconveniente la detaşări şi transferări, asupra gradului, care, „rigid", nu ţine seamă de legăturile familiare ce le are învăţătorul, cum e *căsătoria*, căci tovarăşă de viaţă, tânăra învăţătoare abia eşită din şcoală era împiedicată de grad, la ocuparea unei slujbe alături de soţul ei. Aplicînd principiile vechi ale legei, se pune un obstacol în calea idealului tânărului învăţător, ce dorea a-şi alcătui un cămin. De aici căsătoriile învăţătorilor ce de multe ori lasă de dorit, cu fete din afara învăţământului luate chiar din pătura de jos a satului, aducând prejudicii învăţătorului care este un reprezentant al populaţei dintr'o localitate. Toate acestea, dascălul le-a înfăptuit din mizeria traiului zilnic, plătit ca să i se pregătească un menaj ca celui din urmă muncitor.

Cu prilejul numirilor în învăţământul primar, ce vor avea loc zilele acestea, este de dorit că d. dr. C. Angelescu, ministrul instrucţiunei, să aibă în vedere ca la numiri să se dea precădere soţiilor învăţătoare, pentru a fi numite în postul dela şcoala unde este soţul învăţător, dacă e vacant, *chiar dacă s'ar prezentă pentru acel post, alte învăţătoare cu serii mai vechi la aceste numiri.*

Aceste considerente n'ar alarma pe d-rele colege învă-

Continuare în pagina II-a

Telefoanele Iaşului

Allo!.. daţi-mi, vă rog, Nr...

Acolo unde se combină legăturile telefonice

— Allo!.. Centrala?.. Duduie, daţi-mi vă rog Nr...

— Allo!.. „Opinia", vă cheamă Bucureştii. Vorbiţi cu poliţia, cu prefectura, cu uzina..

Edison a fost în tinereţă şi gazetar. Poate deaceia a născocit telefonul. Căci pentru un ziar telefonul e incontestabil unul dintre cei mai necesari colaboratori. Ca şi condeiul, ca şi zefarul.

Un semn de distincţie

De fapt telefonul e o realizare tehnică devenită în alte părţi atât de comună, încât stă la dispoziţia tuturor, intrat în cursul normal al unei vieţi civilizate. E ca periuţa de dinţi, dimineaţa; sau ca becul electric, seara.

In ţările apusene şi chiar în unele ţări orientale (cum e de pildă în Palestina, unde englejii au importat ritmul occidental), telefonul apare foarte firesc în atelierul cizmarului, sau pe taraba negustorului din piaţă, printre panerele cu ouă, cu fructe şi legume.

La noi însă, telefonul se mai menţine încă oarecum ca un obiect select, ca un semn de distincţie, ca un fel de „specialitate a casei". Ieşenii cu telefon pe birou par o categorie de cetăţeni privilegiaţi, aproape superiori.

— Cum?.. ai telefon acasă?

Cazul surprinde, provoacă mirare. A avea telefon, e în oarecare măsură a poseda o pasăre rară, o plantă exotică. Aşa e încă la noi!

530 telefoane

Cu toate acestea societatea ieşană de telefoane a reuşit să numere astăzi 530 abonaţi. In interval de doi ani, cifra a sporit cu 231 aparate noui, datorită propagandei pe care au făcut-o conducerea şi personalul instituţiei.

Şi totuş, Iaşul, ca şi în alte direcţii, rămâne în urma altor oraşe şi în acest domeniu. Astfel localităţi cu o populaţie mai mică sau egală cu cea a Iaşului, cum sânt Chişinăul, Galaţii, Cernăuţii, posedă un număr mai mare de abonaţi decât capitala Moldovei.

In situaţia actuală, raportând cifra telefoanelor la aceea a populaţiei, rezultă că la Iaşi există un telefon la 200 persoane. Chiar printre liber-profesionişti, printre avocaţi şi mai ales printre medici, sânt foarte puţini care cred că telefonul e necesar profesiunii. Ce să mai zicem de marele public?

Unii vin să vorbească din curiozitate la un telefon particular; iar alţii pun piesa de cinci lei la un telefon public, distrându se la zile mari, ca în faţa unei cutii cu surprize. Aşa e încă la noi!

S. A. R. T.-Iaşi

S. A. R. T. din Iaşi, adecă societatea anonimă română de telefoane, activează însă pentru ameliorarea situaţiei, pentru răspândirea telefonului în rândurile publicului. Zona ieşană dirigueşte reţeaua telefonică din şapte judeţe din Moldova şi Basarabia, iar conducerea acestei zone regionale este formată din d-nii ing. Gh. Vasiliu director, Ilie Afanasoaiei sub director comercial, Ioan Mircescu sub-director al traficului, Gh. Băsescu sub-director al întreţinerii, Andrei Cerchez diriginte comercial, Alex. Tălmăcescu şeful oficiului local. Surveillante: Constanţa Stere şi Elena Tomin.

La telefon însă, nu vorbim cu aceştia decât atunci când dorim o informaţie sau... o reclamaţie! In telefon apar zilnic duduile operatoare, pe care e cunoaştem numai după glas: „Numărul, vă rog"...

Vrem să le prezintăm, dar în ce mod? După gradul în serviciu, am putea face geloase pe unele dintre ele. După vechimea în slujbă, ar fi prea riscant, fiindcă am atinge poate delicata chestiune a vârstei. Deaceia adoptăm norma împăciuitoare a alfabetului şi facem prezintarea duduilor dela telefon: Anghelci Olga, Arion Paraschiva, Bogdu Ecaterina, Cambur Vera, Cernat Aristia, Cristea Angela, Cvetcowska Henrieta, Dimitriu Maria, Handoca Margareta, Ilrim Alexan-

(Continuare în pagina II-a

Lădiţe pentru fructe şi struguri
cu preţuri extrem de reduse
confecţionează, având şi stoc în depozit
Fabrica de cherestea
Weisman
S. I. N. C.
Şoseaua Moara de Foc 16 *Telefon 271-272*

Liceul de fete al profesorilor asociaţi
„M. KOGALNICEANU"
Şcoală particulară cu drept de publicitate
IAŞI — Str. Căpitan Păun No. 16 — *IAŞI*
Inscrierile se fac în fiecare zi
între orele 10—12 şi 5—7.
Examenul de admitere în clasa I-a se va ţinea în acelaş timp cu cel de la şcolile statului, iar înscrierile pentru această clasă se fac până la 1 Septembrie c.
ADMINISTRAŢIA

EPITROPIA INSTITUTELOR ŞCOLARE
Gh. Gh. Mârzescu
DIN IAŞI STR. CAROL 35
Face cunoscut d lor funcţionari publici cari doresc să-şi plaseze fii, elevi de curs secundar, ca interni în acest aşezământ, *că înscrierile au început la 20 August a. c.* Taxa de întreţinere completă pentru întregul an şcolar este de lei 6000, plata făcându-se în trei rate.
Pentru înscrieri şi ori ce informaţii a se adresa din timp la secretariat, Str. CAROL 35 IAŞI, fiind numai 20 locuri vacante.

DOCTOR
Sebastian Pineles
Asistent Universitar
Medic de Spital
Specializat la Paris şi Viena în boli de copii şi sugari
RAZE ULTRA-VIOLETE
Diagnostic cu raze X
(Roentgen)
Str. Cuza-Vodă 20
Cons. 8—10 şi 2—5 Telefon 479

De vânzare
2 trăsuri pentru 1 şi 2 cai, tip docar basarabean.
Str. Săvescu 14

DE VÂNZARE imobilul şase camere, dependinţe, bae, apă, canal, electricitate, teracotă, instalaţie radio. Preţ convenabil. Sărăriei 70, în vecinătatea str. Muzeior.

LICEUL DE BAEŢI şi ŞC. COMERCIALA SUPERIOARA
MIHAIL KOGALNICEANU
IAŞI STR. C. A. ROSETTI 4
Şcoli cu drept de publicitate, cu drepturi egale cu a statului
Internat, Semi-internat şi Externat
Taxe şcolare reduse, se fac mari reduceri pentru elevii săraci şi silitori
Se primesc înscrieri în cl. I şi V cu examenul de admitere dat la stat. Elevii ce se nscriu în cl. I pot da examen de admitere şi la acest liceu la 2 Sept. sau 15 Sept.
LICEUL ARE PÂNĂ IN PREZENT 335 BACALAUREAŢI.
Director TITUS PATRICIU

CLĂDIREA DELA COPOU

Un spital ceferist la Iaşi

Propunerea d-lui dr. Cădere, medicul şef al oraşului

Cu privire la soarta clădirii ruinate din faţa localului Vidraşcu, destinată acum câţiva ani spre a fi un palat pentru şcoala normală de fete, am înregistrat părerile d-lor Osvald Racoviţă, primarul municipiului şi dr. Bulău, inspectorul regiunii sanitare.

Iată acum şi declaraţia ce ni-o face d. dr. Cădere, medicul şef al municipiului.

— „E un deziderat — ne spune d. dr. Cădere — de a se construi un spital la Iaşi destinat pentru suferinzii ceferişti. Acest deziderat nu s'a putut realiza până azi. Dar spitalul ar răspunde la o nevoie simţită. Lumea ceferistă cere acest spital, iar corpul medical ceferist e de acord.

Cea mai bună soluţie ar fi a se termina clădirea de la Copou, cu destinaţia pentru un spital ceferist. Această mare operă umanitară se poate realiza şi sunt sigur că s'ar obţine tot concursul Casei muncii ceferiste, care doreşte deasemenea a creia o instituţie spitalicească la Iaşi".

Am înregistrat aceste păreri. Rămâne acum ca d. dr. Angelescu, ministrul şcolilor, care a început clădirea, să salveze milioanele îngropate, adoptând una din soluţiile indicate de fruntaşii ieşeni.

DAN

O femeie îşi înghite dantura

şi moare asfixiată

Focşani 28.—O ciudată nenorocire care a costat viaţa unei femei, s'a întâmplat eri, în com. Valea Seacă, din judeţul nostru, în următoarele împrejurări:

D-na Debora Fuchs, mâncând nişte fructe, şi-a înghiţit dantura şi nefiind nici un medic în apropiere, care să-i poată da ajutor, nenorocita femeie şi-a dat sfârşitul, în chinuri groaznice, murind asfixiată.

Liceul Ortodox de fete
„ELENA ODOBESCU"
— IAŞI, Str. Lascar Catargi No. 20 —
Liceu cu aceleaşi drepturi ca la Stat.
EXTERNAT, INTERNAT ŞI SEMI-INTERNAT
Taxele foarte reduse
Pentru fiicele de funcţionari şi pensionari, plata în rate lunare. Examenul de admitere în clasa I-a începe la 1 Septembrie. Inscrieri şi reinscrieri, zilnic, între 10—12 a. m. şi 3—5 p. m. *Direcţiunea*

Călătorii spre insulele Atlantice
Voiajaţi în toamna anului 1934, spre insulele: Baleare Madeire, Azore, Canare, Wight etc. cu admirabilele vapoare ale Societăţii
Hamburg-Amerika Linie
Trei plecări şi anume:
6—27 Septembrie cu neîntrecutul vas „Oceana"
Preţuri dela 18.000 lei în sus.
6—21 Octombrie cu admirabila Milwaukee
Preţuri dela 12.000 lei în sus.
3—18 Noembrie cu minunatul vapor „Milwaukee"
Preţuri dela 12.000 lei în sus.
Prospecte detaillate şi înscrieri la
HAMBURG-AMERIKA LINIE IAŞI Str. Lăpuşneanu 20
Telefon 134

Institutul de
Radiologie şi Electroterapie
Dr. N. DABIJA
Conferenţiar onorific al Clinicei Medicale. Medic al Casei Asigurărilor Sociale
BOLI INTERNE
Diagnostic şi tratament cu
Raze X
Diatermie, ultraviolete, băi de lumină, etc.
Consultaţiuni 1—2 şi 5—8
Str. Sft. Atanase No. 2 Iaşi

DOCTOR
D. Brănişteanu
Asistent Universitar
— Medic de Spital —
Boli interne
Roentgen-Diagnostic)
Consult: 2-5 şi după rendez-vous. Str. V. Conta 18

PIERDUT 1 vretul de armată eliberat de Flotila I de Aviaţie Cont. 1926. Il declar nul şi fără valoare în mâinile ori cui s'ar găsi.
IANCU GHEORGHE
Iaşi, str. Dr. Davilla 2

DE INCHIRIAT un apartament spaţios cu vad vechi comercial pentru drogherie şi băcănie situat str. Socola 23. A se adresa la Ceasornicăria Milgrom, Socola 23.

LÂNĂ pentru poolovere, modele, perine şi tablouri găsiţi *Waldman Hala.*

x Imprimatele cele mai îngrijite, efectuate rapid şi cu preţ convenabil — la „Opinia" Lăpuşneanu 37.

REUNIUNEA FEMEILOR ISRAELITE
Şcoală primară şi complimentară de fete
cu aceleaşi drepturi ca la stat
Inscrierile şi reînscrierile se fac în fiecare zi între orele 9—10 şi 3—6.

Învăţătorii şi căsătoria

(Continuare din pag. I-a)

ţătoare, deoarece actul căsătoriei poate motiva întâitatea alegerei postului de către o învăţătoare căsătorită cu învăţătorul de la o şcoală unde există un post vacant. Cererea învăţătoarei însoţită de un buletin de căsătorie cu soţul învăţător pentru ocuparea postului prin numire cu titlu provizoriu, nu poate fi decât pe deplin justificată şi din punct de vedere omenesc, atât din partea forurilor superioare cât şi din partea fiecărui coleg învăţător. Oricine dintre noi suntem datori a ajunge la săvârşirea acestui act obligator pentru bunul mers al societăţei, al propăşirei vieţei morale şi sociale de azi.

D. dr. C. Angelescu ministrul instrucţiunei, aducând modificări însemnate legei învăţ. primar în senzul unei înlesniri a apropierei dintre învăţătorii-soţi, dând astfel mijloace pentru pregătirea situaţiei familiare, credem că va lua în considerare şi doleanţele tinerilor căsătoriţi care doresc a începe viaţa lor comună pentru prosperarea şcoalei şi societăţii noastre.

George S. Lamatic
învăţător

Congresul feminist

După cum s'a comunicat în zilele de 8, 9 şi 10 Septembrie va avea loc la Chişinău Congresul Uniunei femeilor române din România-Mare.

D nele membre ale asociaţiei femeniste care doresc să participe sunt rugate a comunica d-nei Meissner până în ziua de 31 August, spre a se face cunoscut la Chişinău în cartiruirea membrelor din Iaşi.

La acest congres vor lua parte femei din întreaga ţară, se vor discuta probleme sociale foarte importante şi se speră a lua parte şi M. S. Regina Maria.

O impresionantă nenorocire lângă Tg. Frumos

— Un sătean şi fiul său îngropaţi de vii —

Tg. Frumos 28.— O impresionantă nenorocire, s'a înregistrat ieri în apropierea târgului nostru, în următoarele împrejurări:

Săteanul Ion Horga din comuna Războeni, lucra împreună cu fiul său la o lutărie situată la marginea satului.

La un moment dat, s'a surpat un mal peste dânşii, îngropându-i sub el.

La strigătele disperate, au venit câţiva săteni ce întâmplător treceau pe la lutărie, pentru a-i salva.

Nefericitul copil a fost îngropat de viu, iar Ion Horga în stare disperată a fost ridicat de săteni şi transportat la spitalul comunal, unde i s'au dat primele ajutoare de d. dr. Iosef Topper.

Această nenorocire a impresionat profund populaţia din împrejurimi.

x **Durerea de bătături** te enervează şi te indispune. Remediul îl găsiţi în preparatul „ANTICALUS" soluţie şi pomadă care alină durerile şi desfiinţează bătăturile. Depozit Farmacia Dr. Ratianu str. Cuza Vodă 48. Marcă depusă.

INFORMAŢIUNI

x In cursul lunei August, d. perceptor Ionescu, şeful circumscripţiei 3 fiscale, a înregistrat până acum o încasare de 4.199.660 lei. In aceiaş lună din anul trecut, încasările au fost de 3 123.000 lei. Reiesă deci un surplus de 1.076.660 lei faţă de încasările din anul precedent. D. ad-tor financiar V. Tăutu, sesizat de acest frumos rezultat, a felicitat pe d. perceptor Ionescu.

x Faţă de timpul frumos ce se menţine, d. dr. Cădere, medicul şef al municipiului a prelungit termenul de şedere a coloniei de la schitul lui Tărâţă, spre bucuria copilaşilor.

x Sioniştii Revizionişti şi Betar din Iaşi vor comemora astăzi la ora opt şi jum. seara în localul din str. Sărărie, la şcoala Wachtel, cinci ani de la progromul din Palestina.

x Tinerii Glimac Iacob şi Solomon Abramovici din str. Sărărie au acţionat în judecată pentru denunţare calomnioasă pe muzicantul Gh. Ţiţilea, cerând despăgubiri de 100 mii lei.

x Romanul „Sensualism ascuns" al tinerei scriitoare d-ra Mioara Athanasiu va apărea la sfârşitul lunei Septembre. Lucrarea prezintă sincer şi îndrăzneţ aspectele dragostei moderne. Romanul este menit astfel să trezească un deosebit interes printre cetitori.

Hydrosfera
Un aparat de plutit

Constructorul francez Flourens a experimentat la Biarritz un practic aparat de plutit. Aparatul denumit „Hydrosfera" se compune dintr'o sferă de gumă umflată cu aer. Acest balon este prevăzut de o parte şi de alta cu lopeţi de lemn.

Un locuitor care nu ştia să înoate, a parcurs câţiva kilometri în apă cu ajutorul acestui aparat. Constructorul şi-a brevetat invenţia şi o va vinde unor societăţi de vapoare.

Se menţionează ca „hydrosfera" este mult mai practică şi mai utilă decât colacul de salvare, pe care probabil îl va înlocui cu timpul.

CUTIA CU SCRISORI

Tot cazul sinagogii Rabinovici

— O EXPLICAŢIE —

Primim:

Domnule Director,

Luând cunoştinţă de notiţa publicată în ziarul Dv. No. 8206 din 26 August a. c. cu onoare vă rog a-mi permite să relatez „Cazul Sinagogii Rabinovici" în adevărata lui lumină.

Am fost acuzat că am dărâmat un perete din locuinţa rabinului, cu toate rugăminţile acestuia de a amâna dărâmarea până după sărbătorile de toamnă.

Este cu totul inexact.

Iată cum stau lucrurile: Am devenit proprietarul parcelei în Iulie 1933 şi cu ocazia punerei mele în posesie în baza procesului verbal, dresat de d. portărel, sub No. 1812 din 11 Octombrie 1933, aducând la cunoştinţa rabinului Rabinovici, că un perete din bucătărie şi dintr'o altă odăiţă îmi încalcă terenul, d-sa recunoscând dreptul meu, a semnat pe acest proces verbal „că nu se opune la dărâmare".

Puteam deci să-l dărâm imediat.

Dat fiind că eu avea intenţia să încep construcţia în primăvara anului 1934, i-am permis să continue a se folosi mai departe de peretele meu, până la începerea construcţiei, pentru care permisiune, recunosc, mi-a mulţumit.

In luna Mai a. c. când am început construcţia, l'am rugat să scoată lucrurile, pentru a dărâma peretele, care nu are nici o legătură cu sinagoga şi mi-a declarat că atunci când voi avea nevoe, să-l dărâm.

In dorinţa de a-i da posibilitatea să-şi caute o locuinţă, l'am îngăduit chiar până la facerea gardului, pentru care împrejmuire mi-a mulţumit din nou.

Menţionez că aceste două odăiţe nu au altă eşire decât pe terenul meu, aşa încât la punerea gardului, am fost silit să-mi pretind dreptul.

Pe de altă parte d-na Teitler, necăzând de acord cu reprezentanţii sinagogii, cu care era în tratative, a trimis lucrători să dărâme cele două odăiţe, aceasta fie din dorinţa de a-şi obliga la o înţelegere, fie din dorinţa de a-şi executa obligaţiunea de a-mi preda terenul cumpărat.

Deci nu eu am pus să se dărâme.

Recunosc însă că aveam intenţia să găsesc o modalitate, ca de acord cu rabinul să dărâm peretele proprietatea mea.

Cu ocazia acestei dărâmări, a survenit însă un fapt de care opinia publică trebuia să ia cunoştinţă.

Feciorul mai mare al rabinului, care cu o zi înainte mi-a declarat că oricând am nevoe pot să dărâm peretele, văzând că se începe dărâmarea şi cu toate că ştia că d-na Teitler a pus lucrători la dărâmat, a găsit de cuviinţă, ca în faţa lucrătorilor de pe şantier şi a altor oameni adunaţi, să mă insulte.

Aceasta drept răsplată că i-am tolerat mai mult de un an pe terenul meu.

Mai mult încă; el a adus un fotograf şi a fotografiat acest perete, având grijă, să aducă din casă două scaune şi alte obiecte, spre a face să se creadă că s'a dărâmat peretele peste lucruri, cu scopul vădit de a induce lumea în eroare.

Acesta este purul adevăr.

Primiţi, vă rog, etc.

Marius Şaer, avocat

x Inscrierile la liceul de fete „Oltea Doamna" se primesc până la 31 August, în fiecare zi, între orele 9 şi 12 dimineaţa şi 3—7 după amează.

Allo!.. daţi-mi, vă rog, Nr...

(Continuare din pagina I-a)

drina, Leonte Cecilia, Marino Zenaida, Nicoleanu Ana, Pavelescu Alice, Pintilie Valeria, Popescu Sofia, Popovici Elena, Raif Bertha, Rivalet Maria, Scripa Elena, Stănilescu Iulia, Tălmăcescu Stella, Vasilichian Aurelia şi Vasiliu Clara.

Toate, dudui simpatice în deplinul sens al cuvântului. Cu o singură condiţie însă: să fii şi tu simpatic cu ele — bine înţeles — la telefon!

Cum să vorbim la telefon

Şi aici putem atinge chestiunea micilor incidente ce se ivesc în practica zilnică a convorbirilor telefonice. Sânt unii abonaţi, cari până intră domnişoara în fir, îşi iesă ei din... fire. Dar dacă duduia nu răspunde imediat, asta nu înseamnă că nu vrea sau că nu ştie c'am sunat, ci nu poate satisface, prompt, apelul. Şi iată de ce:

O domnişoară operatoare se află la un schimbător cu peste 100 numere şi cum în fiecare zi se efectuează la Iaşi în medie 2300 convorbiri, se întâmplă că în aceiaş clipă cad deodată 15 sau chiar 20 clape. Cum poate răspunde duduia la toţi solicitanţii, imediat? Evident, nu-i poate servi decât pe rând şi deaceia se produce — inevitabil — o scurtă întârziere.

De aceia, pentru cei ce vorbesc la telefon, se oferă următoarea instrucţiune: sunaţi şi aşteptaţi cu receptorul la ureche. Aşteptarea nu poate dura de cât maximum o minută. In definitiv, putem fi atât de îngăduitori mai ales cu sexul frumos!

Telefoane automate

Dar situaţia aceasta, după cum ne declară d. diriginte Cerchez, nu se va mai menţine mult timp. Conform contractului, societatea trebuie să procedeze la automatizarea telefoanelor. Şi acest contract prevede ca până în anul 1936 Iaşul să aibă telefoane automate (Faptul trebuia să se producă încă anul acesta, dar din pricina deprecierii dolarului, societatea americană a obţinut de la guvernul nostru o amânare de doi ani).

Atunci ne vom putea combina singuri numărul telefonic dorit şi astfel vor dispărea micile incidente din prezent. Dar tot atunci, pentru temperamentele romantice, va dispărea poate şi farmecul telefonului: glasul domnişoarelor.

La telefon totdeauna vocea unei femei aduce o rezonanţă specială, senzaţia necunoscutului. Nu ştii cine vorbeşte. Dar glasul femeii evocă neapărat un chip suav, o imagine idilică.

Romantisme...

Tehnica vine să ne mecanizeze, să ne automatizeze toate firele vieţii.

Un număr

Dealtfel această mecanizare o întâlnim în diverse domenii şi o dovedesc în oarecare măsură chiar duduile dela telefon, datorită îndeletnicirii cotidiane.

Pentru ele identitatea noastră e o cifră. Pentru ele nu există persoana cutare—fizic, —ci numărul respectiv al persoanei—abstract, fără formă, fără conţinut.

Cel puţin în timpul serviciului, fiindcă aşa cere profesiunea mecanică cu fişe, cu clape şi cu numere.

Jules Verne, cu fecunda lui imaginaţie, prevede epoca dispariţiei numelor actuale. In loc de nume, identitatea oamenilor va fi reprezintată printr'o cifră. Telefonul realizează acum parţial prognosticul fantaziei scriitorului francez.

Şi poate mai târziu, realizându-se deplin viziunea lui Jules Verne, identitatea noastră va fi numărul telefonic şi vom putea semna, de pildă:

Nr. 343

Puteţi face plaja fără grijă

şi vă puteţi bronza la soare cum şi la aer liber numai dacă vă masaţi mai întâi radical cu Crema Nivea sau Uleiul Nivea. „Nivea" micşorează pericolul arsurilor solare, dând pielei o superbă culoare bronzată.

Cu **NIVEA** la aer şi soare

Crema Nivea: Lei 16.— — 72.—
Uleiul Nivea: Lei 55.— şi 85.—
Beiersdorf & Co. S. A. R., Braşov

ANCHETELE „OPINIEI"

UN CARTIER DE ŞOMERI

Viaţa în cafenelele din Podu - Roş

Ora ceaiului — „Greva foamei" de nevoie — Printre băcani
Primăria şi praful

In Podu-Roş...

Părăsind „Puii de Cămilă" şi „Zâna Viilor", o luăm în drum spre Socola.

Intenţionăm o raită prin cafenelele cartierului, cafenele vestite ca şi poduroşenii cari se îmbată îndeosebi... cu ceai.

40 băcănii

Intrucât cafenelele sunt animate numai la anumite ore (dimineaţa, înainte de ora lucrului şi seara mai ales), facem între timp o numărătoare a magazinelor de coloniale din cartier.

Rezultatul este mai mult decât surprinzător.

Podul-Roş are nu mai puţin de... 40 băcănii, aproape jumătate din câte sunt în total în restul oraşului.

Nu ne-am pus bineînţeles să discutăm cu toţi aceşti reprezentanţi ai comerţului de coloniale din cartier, pentru motivul că nu ne admite nici timpul nici spaţiul.

Ne-am oprit numai la câţiva dintre comercianţi mai reprezentativi, cu care am stat de vorbă.

La Bucureşteanu

Intrăm în magazinul cu emblema de mai sus, proprietatea d-lui Strul Herşcovici. E un magazin cu vechime de 40 ani—după spusa negustorului.

D-nii Herşcovici senior şi junior, cu cari am vorbit ne spun că în prezent nu se prea fac afaceri strălucite, datorită faptului că lumea e săracă şi sunt mulţi şomeri în cartier.

Concurenţă... de sezon

Negustorii ne mai arată că acum în timpul verii, comerţul de băcănie este lovit mult de articolele de sezon, pe care le consumă cetăţenii, cu preţ îndeajuns de ieftin: harbuz, fructe, salate etc. Un fel de concurenţă de... sezon.

Născut într'o... băcănie

Puţin mai în deal de firma „La Bucureşteanu", e un alt magazin împrejmuit de tot soiul de reclame pentru produsele cari sunt de vânzare, însă fără de nici o emblemă.

In interior, la casă, o duduie simpatică, cu părul de un blond aprins.

Ne recomandăm.

Constatăm cu satisfacţie cu prilejul acesta că nu avem nevoie de prea multe explicaţii.

Duduia blondă, care-i fiica d-lui Şapsa David, proprietarul magăzinului, a cetit seria de anchete publicate de noi.

Comerciantul Şapsa David care apare curând la întrebarea noastră în ceiace priveşte comerţul, ne răspunde cu următoarea frază explicativă:

— „Sunt născut în băcănie" — vrând prin aceasta să spuie că de copil e în acest comerţ.

Vorbind de afacerile cari se fac în prezent, negustorul ne spune:

— „Aş fi dorit să n'am timp să stau de vorbă cu d-ta; ai fi înţeles singur cum merg treburile. Dacă am timp să stau de vorbă, asta natural, nu-i aşa bine. Totuş îmi face plăcere vizita", — complectă negustorul.

Decanii băcanilor

D-nii Strul Herşcovici şi Şapsa David sunt consideraţi în cartier... decanii băcanilor.

Ambii au vechime, magazine frumoase şi bine asortate, instalaţii de telefon (ceiace constituie o excepţie în cartier).

Ceiace-i mai interesant, e că aceşti negustori nu se consideră concurenţi, ci... colegi. Desigur o surpriză în materie de comerţ. Faptul ne-a fost confirmat chiar de d. Şapsa David.

Pentru autorităţi

Negustorii de mai sus, precum şi alţi cetăţeni din cartier ne atrag atenţia că cisternele primăriei nu se prea abat pe acolo, de parcă podu roşenii n'ar plăti dări, ca şi cetăţenii din centru.

Praful în cartier e în aşa măsură, încât dacă trece un vehicul, locuitorii de acolo rebuie să închidă uneori uşile.

Altfel praful stârnit intră în prăvălii şi se aşează pe mărfuri, încât e nevoe ca negustorii să şteargă mereu lucrurile.

Străzile ar trebui stropite de câteva ori pe zi şi în acel cartier. Primăria are cuvântul.

Prin cafenele

Este foarte greu să faci o descriere amănunţită a vieţii şi atmosferei din cafenelele cartierului, atât de variate şi stranii sânt aspectele în aceste localuri.

Socola numără 9 cafenele.

Fiecare cafenea întreţine altă categorie de indivizi, altă categorie de meseriaşi, fiecare ins pe care-l vezi în cafenea este un tip despre care s'ar putea spune câte ceva, sau chiar mai mult, fără a vorbi de figurile specifice „mucalităţi cartierului", spaima cartierului", „calicii cartierului" etc.

Cartier de şomeri

Intrăm în cafeneaua d-lui Naftuli Schwartz, un local cu mese de marmoră, cu grădina şi cu... ceai la discreţie. E cafeneaua tâmplarilor, local poreclit „Corso-ul Podului Roş".

La doi paşi e cafeneaua „Intim".

La mese, desbrăcaţi de surtuce, cu mânicile suflecate şi gulerele desfăcute, clienţii cu sudoarea pe frunte, în faţa unui ceainic pântecos, sorb băutura laolaltă fierbinte şi răcoritoare: ceaiul.

După primul tur printre mese, aflăm că 90 la sută din cei prezenţi în cafenele sunt şomeri.

Un meseriaş tânăr, candidat la însurătoare, şomer de câţiva ani, ne spune:

—„Podul-Roş estv un cartier de şomeri. Mai toţi meseriaşii şomează. Şi doar nu mai meseriaşi avem pe aici".

E o constatare destul de întristătoare, pe care ne-au confirmat-o mulţi.

Greva foamei

Prin cafenele am stat de vorbă cu oameni cari ne-au făcut spovedanii dureroase.

Cetăţeni cari vorbesc de o „grevă a foamei" continuă de ani de zile; cari se hrănesc, ei şi copiii lor cu ce dă D-zeu (dacă se îndură să le dea câte ceva, vreodată); cetăţeni cari au cunoscut cândva situaţii înfloritoare. Foşti patroni, cu ateliere, cu câte 8-10 lucrători.

Să-i vezi lihniţi, umili, te cuprinde un sentiment de compasiune.

Singura mângâere a lor sunt ceasurile când stau în cafenea la un pahar cu ceai şi discută despre ce a fost, şi poate o să mai fie.

Unul dintre aceştia, un tâmplar din cartier, mi-a mărturisit că de la începutul anului n'au intrat în casa lui nici...30 de păini.

—„Il vezi pe Şmil, îmi spune un informator de ocazie, e în „greva foamei" de 2 ani.

Şi e un tragic adevăr!

Z. Dessmond

Reclamaţie contra
unui funcţionar dela primărie

O reclamaţie a fost făcută la parchetul local de către d. V. Taciuc din str. Avram Iancu, în contra unui anume Petre Stan Mocanu, cu serviciul la primărie.

Reclamantul arată că în urmă cu câtva timp a făcut la primărie o cerere de a i se aproba o porţiune de teren cu preţ mai redus.

Scurt timp după introducerea petiţiei, s'a prezentat la dânsul d. P. Stan Mocanu, care avea cererea d-lui Taciuc, cu o rezoluţie a serviciului technic, solicitând o sumă de bani pentru nişte timbre.

Reclamantul a dat banii şi deatunci n'a mai avut nici un rezultat asupra petiţiei.

Parchetul a dispus cercetarea cazului.

Staţiunea Meteorologică Agricolă Copou-Iaşi

Buletin Meteorologic din 7 August 1934

Temperatura aerului la 8 ore dimineaţă 22.2

Temperatura minimă absolută în cursul nopţei 17.0

Temperatura maximă absolută a ziua precedente 30.7

lei. Presiunea atmosferică 8 ore dim. în milimetri 762.5

Prevederi de timp. Timpul se va menţine călduros şi cu tendinţe spre ploae şi cu manifestaţii electrice în unele regiuni.

Şeful Staţiunei, I. ŢIŢU

Adulter la... bătrâneţe!

Galaţi 28.—Bătrâna Vera Tecenco de 68 ani din str. Gerului a fost surprinsă de soţul ei, în flagrant delict de adulter cu flăcăul Tănase Isidor de 18 ani din aceeaşi stradă. Cu alaiul cuvenit în aceste împrejurări, ambii „amorezi" au fost înaintaţi parchetului local.

Informaţii

x *Flotila de aviaţie din localitate ne precizează că zborurile deasupra Iaşului, ce se fac de câteva seri încoace, sânt simple zboruri de noapte pentru a obicinui echipajul a lucra pe întuneric.*

x Toţi preoţii din eparhia Moldovei, care sunt licenţiaţi în teologie şi nu sunt trecuţi în buget cu drepturile cuvenite, sunt rugaţi a-şi trimite adresa şi adeziunile preotului Th. Nichitus com. Andrieşeni jud. Iaşi, pentruca împreună să se poată hotări data şi locul unei întruniri.

x Ministerul apărării naţionale a dat o dispoziţie, prin care toţi ofiţerii vor primi solda gradului corespunzător.

In ce priveşte prima de echipare înglobată în soldă, ea va fi socotită la pensie.

x La Curtea de apel a sosit eri dosarul tinerilor Lupu Polac din str. Râpei şi I. Ivănuţă din str. Sălciilor, condamnaţi de tribunal la câte un an închisoare, pentru a tentat la pudoare.

x Parchetul local a fost informat că un tânăr medic, ce locuia în str. Cuza-Vodă, a fost internat într'un spital de boli nervoase din Capitală.

x Societatea „Crucea Roşie" din localitate s'a plâns parchetului că spitalele particulare din Iaşi, întrebuinţează emblema „Crucea Roşie", ceea ce nu e permis de o lege specială.

x **Incercări de sinucidere.** — Tinerele Natasa Baron din str. Gen. Berthelot 14 şi Tinca Papagal din str. Sirenelor 12 au încercat să se sinucidă, consumând otravă. Ele au fost internate în spital, unde în urma îngrijirilor date starea lor s'a ameliorat. Cauzele sunt de ordin sentimental.

x Locuitorul Ştefen Melinte din com. Movileni (Iaşi) şi-a izbit căruţa de un tramvaiu în str. Cuza-Vodă.

Vechicolul a căpătat avarii.

Aceste legume frumoase, coapte şi selectionate

le puteţi avea şi în luna Decembrie tot atât de proaspete şi gustoase ca şi în lunile de vară.

Din recolta reuşită a acestui an, fabricile „GRIVIŢA" s'au aprovizionat cu legumele şi fructele cele mai frumoase, din care a preparat feluritele sale specialităţi atât de apreciate de publicul consumator. In orice oraş, oraşel sau sat, găsiţi la magazinele bune conservele GRIVIŢA întotdeauna proaspete. Aroma şi gustul fin al conservelor GRIVIŢA se datoresc felului priceput cum ştie să le gătească fiind fierte în zeama lor proprie.

CONSERVELE **GRIVIŢA**

Ce s'a discutat şi hotărât
în şedinţa de ieri a consiliului municipal
Imprumutul Iaşului—Problema apei—Pâinea şi carnea—Pompele funebre

Consiliul municipal s'a întrunit aseară în şedinţă sub preşidenţia d-lui primar Osvald Racoviţă, pentru ratificarea împrumutului încheiat cu casa „CEC" din Bucureşti.

La începerea şedinţei, d. dr. Enăşescu îşi prezintă demisia din consiliu.

După ce se amână rezolvarea demisiei d-lui dr. C. Enăşescu pentru o altă şedinţă, se intră în fondul discuţiunilor asupra împrumutului pentru apă.

Condiţiunile împrumutului

D. primar *Osvald Racovitză* arată că chestiunea împrumutului a fost definitiv tranşată prin aprobarea dată de Consiliul de Ad-ţie al Casei de economii şi cecuri poştale. Urmează numai să fie ratificat de consiliul comunal.

Condiţiunile sunt: Iaşul primeşte suma de 14 milioane lei cu o dobândă de 8 la sută pe an plătibile în 5 ani. Suma va trebui utilizată exclusiv pentru lucrările la conductă.

Primăria oferă ca garanţii concesionarea veniturilor ordinare, taxele pe apă şi canal, veniturile imobilelor, iar în caz când ratele nu vor fi achitate la termen, soc. „Cec" se poate institui executoarea veniturilor Iaşului.

D-nii av. *Petrescu* şi *C. Toma* se ridică împotriva condiţiunilor în care s'a încheiat împrumutul, taxându-le ca oneroase şi jignitoare. Arată că venituri e comunei sunt pur şi simplu confiscate şi propune amânarea discuţiei.

D. *Racovitză* răspunde că împrumutul acordat Iaşului a fost un succes, căci în aceleaşi condiţiuni s'a refuzat un împrumut ministerului instrucţiunii. In ce priveşte rigorile înscrise în contract, ele n'au nici un caracter vexatoriu, de vreme ce Iaşul va fi la curent cu plata ratelor.

E nevoie, spune d-sa, de urgentarea ratificării, pentru că se apropie toamna şi lucrările la apă ar putea sista.

Lucrările la conductă

D. *Const. Toma* îşi exprimă mirarea că lucrările la conductă sunt executate după programul stabilit subt primariatul d-lui Bogdan, D-sa face o amănunţită expunere a problemei apei, ocupându-se de morţii de febră tifoidă din pricina infiltraţiunilor în conductă şi obiectând actualei administraţii că a procedat greşit, acceptându-se contractul şi lucrările aprobate de predecesori şi pe care Consiliul superior tehnic le-a calificat ca „nestudiate".

D. dr. *N. Cădere* face o comunicare alarmantă, susţinând că Iaşul e ameninţat de o gravă epidemie de tifoidă în cazul când nu se va interveni grabnic în această problemă, care-şi aşteaptă salvarea.

D. *Racovitză* răspunzând d-lui Toma, accentuiază că contractul Bogdan nu mai putea fi anulat, deoarece intrase în executare. S'a putut obţine numai o îndulcire a condiţiunilor. D-sa expune stadiul lucrărilor la reţeaua de aducţiune şi roagă consiliul să ratifice împrumutul. Majoritarii îl aprobă în unanimitate, iar georgiştii se abţin.

Carnea şi pâinea

D. *av. Petrescu* întreabă de ce s'a suspendat ordonanţa de eftinire a cărnii.

D. *C. Toma* declară că ieşenii consumă o pâine şi scumpă şi proastă. Brutarii nu-şi cunosc meseria şi sunt de rea credinţă. Propune înfiinţarea unei brutării model cu sucursale, pentru... moralizarea pitarilor.

D. av. *J. Popovici*, ajutor de primar, răspunde că acţiunea de valorificare a grâului întreprinsă de guvern, nu poate fi sabotată prin fixarea unui preţ la pâine subt cursul zilei.

D. Racovitză compară preţurile la carne şi pâine din Iaşi şi cele din oraşele vecine, din care rezultă că nu e vorba de specularea acestor alimente. Problema pâinii se va soluţiona numai atunci când se va înfiinţa fabrica de pâine, care va fi o instituţie particulară, însă sprijinită de primărie.

Pompele funebre

Părintele *Gh. Niculea* ridică chestiunea pompelor funebre şi arată că în unele părţi din oraş a început să fie întrebuinţat carul cu boi. Intreabă primarul dece nu s'a aprobat oferta soc. „Pietăţii creştine". Mai vorbesc în această chestiune d-nii Toma, Stângaciu, Lungu şi Dobrovici.

După discuţiile urmate, s'a hotărât anularea licitaţiei fixate pentru ziua de 20 Septembrie şi preluarea pompelor funebre de primărie subt forma unei regii simple.

Şedinţa viitoare a consiliului va avea loc în cursul lunii Septembrie. **Al. Nestor**

Atenţiune! Faceţi-vă analiza urinei care pentru medic constitue oglinda sănătăţii Dvs. Nu neglijaţi şi luaţi măsuri din timp. Vase speciale de colectat urina şi instrucţini vă stau la dispoziţie la Farmacia Dr. Beceanu Piaţa Halei Iaşi.

Inscrierile
la Şcoala Primară Evanghelică

cu predare în limba română şi germană se primesc zilnic între orele 11—1 a. m. şi 4—6 d. m. la *biroul din str. Banu 14.*

TAXE ABSOLUT MODESTE

DE INCHIRIAT una cameră mobilată, intrare separată, în str. Sf. Lazăr 14.

Macabeii din Iaşi au obţinut
un frumos succes la reuniunea sportivă dela Roman

In cadrul festivităţilor „Macaby" dela Roman, ieşenii au reuşit să se claseze frumos lăsând o impresie bună printre sportmanii participanţi.

In primul rând merită laude fanfara asociaţiei, care sub conducerea d-lui Steckelman a fost tot sufletul acestor serbări.

Alt punct destul de atractiv a fost matchul de Wolley-Ball între «Macaby-Hakoah» Iaşi şi „Macaby" Focşani.

După cum am anunţat în cronica de Vineri, ieşenii sunt deţinătorii cupei iar focşănenii sunt adversari destul de redutabili.

Deaceia a fost interesantă lupta, care s'a dat între aceste două echipe. Ieşenii au reuşit însă să dispue şi data aceasta dela focşăneni. Echipa «Macaby» Iaşi, se va deplasa la reuniunea dela Bucureşti, care va avea loc în luna Octombrie, în formaţia: Cică Abramovici, O. Şmilovici, Cristian, J. Şmilovici, Carol Hirschenzohn, P. Iacobovici şi Oizer Marcu.

Ieşenii au mai obţinut prin Moscovici proba de 1500 m. iar prin Oizer Marcu 800 m. La sărituri în înălţime, Cică Abramovici Iaşi şi Zilberman Focşani, au atins înălţimea de 1,50 m. iar la paralele echipa model de sub conducerea apreciatului instructor I. Solomon a obţinut locul dintâi.

In vederea reuniunii dela Bucureşti macabeii ieşeni vor începe intense pregătiri de săptămâna viitoare.

M. Aureanu

Agresiune
contra unui portărel

D. Niculai Vasiliu, ajutor de portărel la tribunalul local, a reclamat justiţiei că pe şos. Nicolina, în apropiere de domiciliul său, a fost atacat de un anume Vasile Vasiliu din acel cartier.

Spre a se apăra, arată funcţionarul ieşan, a fost silit să tragă un foc de revolver în aer, spre a-l intimida pe agresor.

Reclamantul arată că agresorul este un element periculos şi din cauza lui nu poate ieşi din casă, spre a-şi exercita serviciul.

Parchetul a dispus cercetări.

x **Tusa şi Răguşeala** în bronchitele gripale dispar repede cu *Pastilele de Eucalipt Benzomentolate Dr. Ratianu* aprobate de Consiliul Sanitar Superior. Indicate în toate afecţiunile pulmonare, laringite, astmă, desinfectează plămânii uşurează respiraţia. Depozit Farmacia Dr. Ratianu, Cuza-Vodă 48.

Informaţii

x *Maladii populare.* Intre bolile cele mai răspândite enumerăm reumatismul, guta şi sciatica. Cu deosebire, după cum arată statisticele oficioase, cei mai mulţi suferă de reumatism. Pentru combaterea acestor boli Tabletele TOGAL s'au adeverit că au efect admirabil. Mai mult de 6000 de medici au lăudat şi recunoscut eficacitatea şi avantajele Togal-ului.

Dr. E. Ghelman, specialist în boli de piele şi venerice, întorcându-se în localitate şi-a reluat consultaţiunile între orele 8—11 dim. şi 2½—7½ d. a. în strada Gându 3 (vis-a-vis de Cinema „Phoenix").

x *Doctorul D. Hornstein* specialist în boli şi operaţii de nas, gât şi urechi, reîntors în localitate a reluat consultaţiunile în str. Mârzescu No. 4 (dela 3—7).

x Clinica chirurgicală Doctor Tzaicu şi celelalte secţiuni din Sanatoriul din Iaşi Strada Carol 20, sunt deschise şi în timpul lunilor de vară.

Pregătire permanentă pentru chirurgia de urgenţă.

x *Dl. Doctor N. Dabija* întorcându-se din concediu şi-a reluat consultaţiile pentru boli interne şi radiologie zilnic 1-2 şi 5-8 Sf. Atanase 2.

x Sâmbătă 1 Septembrie va avea loc în sala „Ahva" o şezătoare artistico-literară cu concursul D-nei *Sarah Goldstein* acompaniată la piano de D-ra Bianca Millian. Va prezida d. M. Isac Moscovici, preşedintele soc. „Ort"; d. Carol Drimer, cuvânt introductiv; d-nii George Mihail Zamfirescu, George Lesnea, Enric Furtună, S. Cristian vor ceti din operele lor.

Inceputul la ora 9 seara. Beneficiul acestei şezători va fi în folosul şcoalei de fete „Ort".

x ***Allo! Allo! Părinţi!*** Când veniţi la Iaşi pentru înscrierea copiilor în şcoli, găsiţi cel mai convenabil şi bun restaurant la ***Luther*** din Piaţa Unirei.

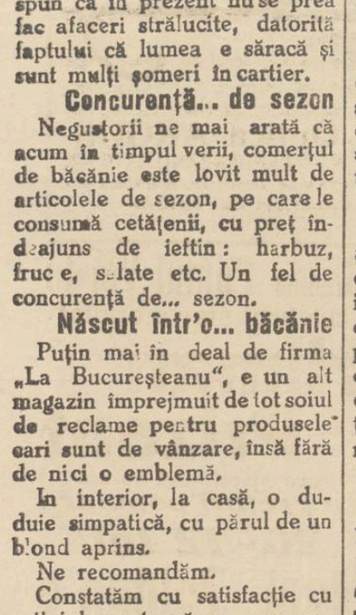

AZI la ROXY Deschiderea stagiunii cu 12 şi 8 lei

AŞA FATA nu se uită

Al doilea film

CRAII DELA MAXIM

Miky face Casa şi Jurnal Pathe complectează programul. Mercuri (Sf. Ion) dim. precum şi dimineţile de Sâmb şi Dum. cu 8 şi 6 lei

ULTIMA ORĂ

Un maior se înecă în Olt

Nenorocirea dela Călimănești

Călimănești 28.—Ieri s'a înregistrat o tragică nenorocire, a cărei victimă a fost maiorul Popescu din Galați, din comandamentul corpului 3 Teritorial.

Ofițerul se afla de câteva săptămâni, împreună cu soția sa și cele două fiice ale sale, la Călimănești.

Eri hotăriseră reîntoarcerea la Galați.

Inainte de plecare însă, maiorul s'a dus să facă o baie în Olt.

De cum a intrat în apă, a dat de un vârtej și s'a înecat.

Ordonanța maiorului care se afla de față la această scenă, povestește că ofițerul a strigat după ajutor, dar n'a mai putut fi salvat.

Cazul a produs o tristă impresie.

In jurul nenorocirii

din str. Mârzescu

O impresionantă nenorocire s'a întâmplat eri după amiază în localitate. D-ra Rebeca Șmil din str. Mârzescu 22 a căzut dela etajul al 4-lea, al clădirei fostei bănci „Dacia" și s'a prăbușit în curte. Nefericita a sucombat imediat.

Familia declară că Rebeca Șmil, vrând să întindă niște rufe la fereastră, a alunecat și a căzut dela etaj.

Poliția a dispus cercetări, spre a se vedea dacă nefericita fată n'a lăsat vreo scrisoare.

Dispariția curioasă

a unui copilaș de 2 ani

D-na Maria Lucaci din str. Păcurari 3, a reclamat poliției că eri după amiază a dispărut de acasă, copilul ei Vladimir, în etate de 2 ani.

Copilul se jucase într'o grădină dintr'o curte apropiată și fiindu-i sete, s'a dus să bea apă la cișmeaua alăturată. Dar i s'a pierdut urma și n'a mai putut fi regăsit.

Mama a indicat semnalmentele copilului dispărut, arătând că e surdo-mut și prin urmare ar putea fi mai lesne recunoscut.

Consfătuirile național-țărăniste

Constanța 28.—La Eforie a continuat eri consfătuirea național-țărănistă.

D. Răducanu a prezentat un raport asupra cooperației. La discuții au luat parte dnii Mihalache, Lupu și alții.

Biroul partidului se va întruni la București între 1—15 Septembrie.

Dnii Maniu și Vaida nu vor participa.

D. Vaida a anunțat că va participa numai la comitetul executiv.

•

Organizația național-țărănistă de Albo și-a dat adeziunea la politica d-lui Maniu.

x *La Piatra Neamț* „Opinia" se găsește de vânzare zilnic și la depozitul de ziare Poplingher.

ORA 1

Tragerea loteriei

Buc. 28.— Azi a început tragerea loteriei. Au câștigat:

150.000 lei No. 43.764
100 000 lei No. 24.896.
40.000 lei No. 41.621 și 31.397
20.000 lei No. 78.195
15.000 lei No. 19,939, 74.624, 18.411, 26.571, etc.

Gesturile disperate ale unei eleve

din pricina unor scrisori anonime

Chișinău 28.—Tânăra Nona Done, elevă la liceul francez „Gral Berthelot" din Chișinău, a încercat zilele trecute să se sinucidă, înghițind conținutul unei sticle cu tinctură de iod.

In urma îngrijirilor date, ea a fost salvată.

Eri eleva a încercat din nou să se sinucidă, aruncându-se înaintea trenului în gara Chișinău. Dar și de data aceasta a fost salvată.

La cercetări eleva a declarat că în ultimul timp s'au primit la liceu mai multe scrisori anonime în care era indicată ca spioană. Deoarece aceasta nu e adevărat, ea a hotărât să se omoare.

DIVERSE

— Uzinele „Skoda" au numit ca reprezentant al lor a București pe d. Bohomil Brosowski, director la Banca engleză de credit din Capitală.

— In comuna Brasna-de-jos (lângă Ploești) jandarmii Stoica Marin și Vasile Constantin s'a dus să confişte o cantitate de porumbe. Ei au fost întâmpinați de un grup de 40 locuitori, care i-a dezarmat și maltratat.

Apoi locuitorii au devastat localul postului de jandarmi. Se fac cercetări.

— Azi dimineață, la Ghigiu (Prahova) a fost înmormântată tânăra Getta Ionescu-Sișești, victima tragicului accident relatat ieri.

— La Chicago (Statele-Unite) pompierii au stins marele incendiu izbucnit în cartierul abatoarelor. Pagubele se ridică la 75.000 dolari.

Pagini intime ale dramei pasionale

Tania trăia subt teroarea asasinului

Ce ne declară mama victimei

Pentru a culege noui amănunte asupra dramei pasionale din strada Morilor, ne-am adresat d-nei Inchina, mama victimei.

O găsim la inspecția de mișcare c. f. r., unde este funcționară.

Cu lacrimi în ochi, d-na Inchina ne povestește cum s'a petrecut oribila faptă. Din când în când nefericita mamă se oprește din povestirea ei și plânge.

— „Drept să vă spun, bănueam că se va întâmpla așa ceva. Aveam o presimțire sinistră. In Jean am recunoscut un om fără echilibrul judecății. Și am avertizat-o pe Tania să nu poarte așa mare prietenie cu el, căci nu-i un om întreg,

Poate din cauza mizeriei, el își perduse mintea. Era veșnic abătut și nervos".

„Mamă, nu-l iubesc, dar"...

In continuare d-na Iuchina ne povestește cum s'a introdus criminalul Jean Ioan în casa ei.

Locuiau cu chirie la d-na Stoica, unde se afla și Jean Ioan. De la un timp se înfiripă o prietenie între Tania și Jean, prietenie de care a luat cunoștință și d-na Stoica.

Probabil din gelozie d-na Stoica a hotărât evacuarea chiriașei sale.

Familia Iuchina s'a mutat în strada Morilor, unde mai târziu a venit și Jean Ioan.

Tinerii se iubeau, însă mama grijulie supraveghea în deaproape viața fiicei sale. Și îi dădea sfaturi în sensul de a se despărți de el. Dar Tania nu voia, spunând:

— „Mamă, nu-l iubesc, ci țiu la el ca la un frate. Nu aș putea să mă gândesc că Jean mi-ar putea fi soț. El care-i fără o situație, ce ar putea să facă cu mine?

M'ar bucura mult dacă ar căpăta un serviciu și apoi să plece dela noi. Mi-i milă de el. Să-l ținem, că n'are nici un sprijin de nicăeri"...

Intențiile criminalului

Intr'o zi d-na Inchina se întoarcea dela birou. A intrat în casă încet, fără a fi simțită de nimeni. La un moment dat, auzi în camera de alături o conversație între fiica ei și Jean.

— „Tania, dece mă faci să înebunesc. Fii soția mea. Fii a mea pe veci".

Și criminalul a încercat să abuzeze de tânăra fată.

Tania s'a împotrivit categoric.

Criminalul s'a înfuriat atunci.

— „A mea vei fi, căci dacă nu, te omor!...

In acel moment a intrat d-na Inchina și criminalul s'a retras în odaia lui.

Dacă într'o zi se întâmpla ca Tania să plece fără să afle el, Jean îi făcea reproșuri.

Avem impresia că fiica mea trăia sub teroarea lui.

Intr'o zi am întrebat-o ce are.

— „Mi-i frică de Jean, mamă!".. mi-a răspuns Tania.

Totuși tinerii îmi făceau impresie că se iubecu.

In seara când s's întâmplat tragedia, Tania a pleeat cu el prin cartier. Păreau a fi foarte aeseli. Glumeau.

Eu însă presimțeam ceva. Jean manifesta o vesdlie silită.

Au venit târziu din oraș, Eu mă culcasem.

Jean a vrut să se sinucidă

D-na Iuchina ne mai spune că Jean Ioan a vrut într'o zi să se sinucidă.

Aștepta mereu să-i vie bani de acasă. Și într'o zi îi veni o scrisoare, care-l supără mult.

In seara aceleiaș zile a fost surprins de Tania pe când își lega gâtul cu sârma dela lumina electrică. A fost însă salvat.

Tania se temea de Jean...

— „In ultimul timp Jean Ioan era nervos și foarte gelos, ne spune mama victimei.

Nu era zi în care să n'o urmărească pe Tania. Ori unde se ducea Tania, el era după ea.

Ei au intrat în casă și după zece minute am auzit o bubuitură.

Am pătruns în camera fiicei mele și în prag, m'am întâlnit cu el, care avea un revolver în mână.

Tania era îmbrăcată, iar din pept îi curgea sânge. Incă trăia și a mai putut spune: „Mor mamă!"...

Desnădăjduită m'am luat după criminal care mi-a răpit-o pe Tania și l-am lovit cu pietre. Nu știam ce fac.

Știam doar că aveam o fiică și acum n'o mai am"...

Seara fatală

Din povestirea d-nei Inchina am constatat că în seara crimei între Tania și Jean a fost o conversație aprinsă.

Jean a cerut să-i fie soție. Tania i-ar fi reproșat că nu are o situație și apoi nici nu-l iubește.

Atunci Jean a ucis-o.

Gr. Spiru

Desființarea și contopirea

unor servicii publice

București 28.— D. Tătărescu s'a întors în Capitală. Azi după amează va avea loc un consiliu de miniștri. Se vor discuta normele de aplicare a decretelor legi.

Șefii departamentelor vor prezenta rapoarte în ceiace privește economiile ce se vor face la ministere.

O comisiune specială va fi numită pentru întocmirea unui proect de desființare și contopire a unor servicii publice.

O fată înjunghiată

în curtea hotelului „Traian"

Azi dimineață s'a întâmplat o agresiune criminală în curtea hotelului „Traian".

Tânăra Veronica Stanciu din str. Victor Place 4 a fost lovită cu cuțitul de bucovineanul Dumitru Cioltan din str. Lozonschi 18.

Victima a fost internată în spital primind îngrijiri.

Agresorul a fost arestat și s'a stabilit că motivul agresiunii a fost că fata l-a părăsit.

O consfătuire a familiei de Habsburg

Chestiunea restaurării monarhice

Paris 28.— Ziarul „Excelsior" scrie că la Mariazell (Austria) a avut loc o consfătuire a familiei de Habsburg, sub președinția arhiducelui Eugen și cu participarea baronului Wiener, șeful legitimiștilor austriaci.

S'a discutat chestiunea căsătoriei arhiducelui Otto de Habsburg și restaurarea monarhiei habsburgice.

Ex-împărăteasa Zitta s'a pronunțat pentru căsătoria arhiducelui cu o prințesă italiană.

In ceiace privește restaurația, s'a constatat că șansele sporesc.

In cazul când d. Miklas, președintele Austriei ar demisiona, arhiducele Otto ar putea fi numit regent.

O crimă politică lângă Orhei

Asasinul linșat de săteni

Orhei 28.— Săteanul Spale Ciakersky, din com. Isacova (Orhei) chefuia împreună cu perceptorul Mihail Țurcanu.

In urma unei discuții politice, ei s'au luat la bătae.

La un moment dat, săteanul a aplicat perceptorului mai multe lovituri de ciomag, omorându-l.

Sătenii, martorii acestei scene, au tăbărât asupra criminalului, linșându-l.

x Ziarul „Dimineața" anunță că d. gen. Uică sosește mâine la București și va prelua comanda corpului II armată, deținută provizoriu de d. general Stan Popescu.

S'a semnat convenția comercială

între România și Italia

București 28.—Eri s'a semnat convenția comercială între România și Italia.

Din partea Italiei a semnat d. Ugo Sola, iar din partea Românei d. Kiriacescu, vice-guvernatorul Băncii Naționale.

Convenția intră în vigoare dela 1 Septembrie.

De'a acea dată valoarea mărfurilor românești importate în Italia se va depune la Banca Italiei iar valoarea mărfurilor italiene la Banca Națională a României.

ȘTIRI POLIȚIENEȘTI

Atac cu revolverul

la un depozit de cherestea

Astă noapte un necunoscut a pătruns în biuroul depozitului de cherestea al d-lui Rubin Maer din str. Sfi. Lazăr 61, dar a fost surprins de un gardian al soc. „Fiducitatea".

Hoțul a luat-o la fugă, însă văzându-se amenințat, a tras focuri de revolver asupra urmăritorului, fără a-l nimeri. Astfel hoțul a reușit să dispară.

Furt la o șina o ă.—Răufăcătorii au sustras din cutia ofrandelor a sinagogii din str. Smârdan 20, o sumă de bani.

Jafuri — Soldații Ivan Pochircă și Nicolae Popa din Rgt. 6 grăniceri au fost jefuiți prin „grant" în cartierul gării de niște pungași din acel raion.

— Locuitorului Nic. Atudoresei din Mironeasa i s'a furat în timp ce dormia la hanul Nahman din Nicolina, 600 lei.

— Câte un furt s'a comis la d. M. Pecher din str. Ipsilante 26, Rifca Lupu din str. Anast. Panu 7 și Gh. Bacsman din șos. Națională 47.

Rep.

x **Crema Miraculoasă** distruge petele de pe obraz, albește și catifelează pielea, dându-i o fineță deosebită și un parfum delicios. Depozit Farmacia Dr. Ratianu, str. Cuza Vodă 48. Se trimite contra ramburs ori unde se cere.

Tragica sinucidere

a soției unui plutonier

Cernăuți 28.— La Cernăuți d-na Valerie Mace, soția unui plutonier din rgt. 3 Vânători, s'a sinucis, trăgându-și un foc de revolver în tâmplă.

Moartea i-a fost fulgerătoare.

S'a stabilit că a comis gestul tracig, deoarece bărbatul ei își îndrepta dragostea în altă parte.

Cadavrul unui tânăr

In apropiere de Cernăuți pe malul Prutului, a fost găsit cadavrul unui tânăr, intrat în putrefacție. El prezintă mai multe plăgi la cap.

Poliția începând cercetări, a stabilit că tânărul se numește Sigmund Winkelman.

Anchetatorii n'au putut însă afla, dacă e vorba de o crimă sau de o sinucidere.

Cercetările continuă. P. B.

Manifestație anti-hitleristă

Paris 28.— La Schulzbach, în regiunea Sarre, a avut loc o mare manifestație anti-hitleristă.

Au participat peste 100 mii persoane.

Instalarea legațiilor

La Moscova și București

București 28.—Instalarea legației române la Moscova va avea loc la sfârșitul lunei Septembrie.

Impreună cu d. Ciuntu, ministrul nostru la Moscova, va pleca și d. Davidescu, fost consilier la Varșovia.

De asemeni și instalarea d-lui Ostrovski la București va avea loc la sfârșitul lunei Septembrie.

Pregătirea vizitei Regelui la Paris

București 28.—D. Savel Rădulescu, subsecretar la ministerul de externe, a sosit eri în Capitală.

D-sa vine de la Bled (Jugoslavia), unde s'a întâlnit cu d. Jeftici, ministrul de externe jugoslav.

La 8 Septembrie d. Rădulescu va pleca la Geneva, pentru a asista la ședințele Ligii Națiunilor. Apoi va veni în țară împreună cu d. Titulescu, pentru a aranja vizita regelui Carol la Paris.

In jurul incendiului

din str. Hotin

Am relatat eri marele incendiu din străzile Hotin și Potcoavei, unde au fost distruse 14 căminuri.

La comisia III-a au continuat cercetările.

Intrucât există nesiguranță cu privire la felul cum s'a produs focul, proprietarii M. Grünberg și Daniel Simovici au fost trimeși azi la biuroul judiciar pentru continuarea anchetei.

Sinistratul Iosub Schaitzer s'a prezentat la poliție și a reclamat că i s'au furat multe obiecte cu prilejul operațiilor de stingere a focului. *Rep.*

x D. dr. C. Enășescu care și-a înaintat eri demisia din consiliul municipal, s'a retras imediat dela ședință, anunțând că demisia d-sale este irevocabilă.

x Săteanul Vladimir Purice din com. Ceadmadan (Tighina) într'un acces de nebunie, și-a gătuit soția.

Criminalul a fost arestat.

MÂNUȘI din piele de porc veritabile găsiți la
EDUARD

Informații
x Stylouri repară SOCEC.

x *Din Cernăuți se anunță că organizația naț.-socialistă a fost dizolvată. Deasemeni a fost confiscată corespondența Cernăuți—Bertin, iar sediul central hitlerist al Bucovinei, din str. Iancu Flondor din Cernăuți a fost închis și sigilat.*

x SINUCIDERE.— Tânărul Ivan Sentzov din Cetatea-Albă s'a sinucis eri în frizeria Bondarenco din centrul orașului, tăindu-și gâtul cu un briciu.

Transportat la spital el a încetat din viață.

S'a stabilit că a comis gestul funest, deoarece era tuberculos și n'avea nici o șansă de salvare.

x In spitalul „Izolarea" a sucombat deținutul Mârza Mihai dela Galata, bolnav de febră tifoidă.

Eri au fost internați în spital alți doi deținuți dela Galata, anume Zaharia Mihai și Dumitru Profir Iftimie, deasemenea bolnavi de febră tifoidă.

x Șoferul V. Mincuță din serviciul d-lui Wurmbrand, a fost trimis ieri în judecată.

Conducând mașina No. 341, el a călcat pe str. Ștefan-cel-Mare pe femeia Golda Brantz, care a fost internată la spitalul israelit.

x **Bacalaureatul.** — Inscrierile pentru bacalaureat se primesc până la 2 Septembrie.

Examenul va începe la 20 Septembrie.

x Școala primară complimentară de fete „Ort" anunță că inscrierile și reinscrierile au început la 28 August și continuă în fiecare zi între orele 10—12 a. m. și 3—5 p. m. în cancelaria școlii (str. Mârzescu 26). Direcțiunea

x **Dr. Brener** *specialist mamoș*, boli de femei. Cons. 2—6 d.a. str. Lăpuneanu.

Ingrijiți-vă ochii purtând ochelari

— dela —
Optica ARGUS
LAPUȘNEANU 43
vis-a-vis de Hotel Palace
CALITĂȚI SUPERIOARE
PREȚURI EFTINE

Grădina Pomul Verde
celebrul star mondial
Himan Prizant
joacă marele său succes
cu prețuri populare
20-12 lei
Dem Zeiden's Gelibte
Astăzi Marți 28 August
Regia, Himan Prizant

RĂCEALĂ, DURERI DE DINȚI, Dureri REUMATICE alină
JAWOL

Mâine Miercuri dimineața (Sf. Ioan)
la ROXY dela 9 2 același program dublu vesel și muzical ca după masă, 6 și 8 lei int.
— numai cu

CEREȚI LA TOATE LIBRĂRIILE
Istoria Românilor
(Rezumat)
de D-nii Prof. EM. DIACONESCU și M. GALAN
pentru
Examenele de Admitere, Bacalaureat, corijențe

Vizitați localul și grădina
Berăriei AZUGA
pus sub conducerea d-lui I. Trihub
Totul renovat și bine organizat
D-nii ofițeri se bucură de reduceri
D-nii studenți pot lua masa mai eftin ca în familie
Prețurile de consumație conform cu criza.

ANUL XXX No. 8208

ABONAMENTE
Lei 600 . . . . pe un an
„ 300 . . . . „ 6 luni
„ 150 . . . . „ 3 „

ATELIERELE TIPOGRAFICE
IAȘI. — STR. LĂPUȘNEANU 37

2 (doi) lei exemplarul

OPINIA

Ziar popular cotidian

JOI 30 AUGUST 1934

PREMII GRATUITE
Bon No. 33
OPINIA

Păreri și discuții

Criza partidelor politice

Jăcmăneală și mușama

Pe zi ce trece țara se rostogolește în prăpastie, din cauza demagogiei și anarhiei ce domnește, iar cei ce au ochi și trebuie să vadă, nu vor să vadă. Ba ai impresia că chiar încurajează această situațiune nenorocită și primejdioasă în care se zbate țara.

Situația aceasta precară se datorește în primul loc crizei acute prin care trec partidele politice, lipsite aproape complect de conducători care să pue în slujba țării suflet și inimă curată. Capacități avem cîteva și unele cu mult dor de a face bine. Acești oameni au dat toate examenele, chemați cînd țara era în primejdie și reușind cu magna cum laudae. Ei, care în toate dregătoriile publice și de conducere de mare anvergură, au dovedit hotărîre, capacitate și simț patriotic, sînt lăsați la o parte spre nenorocirea țării, pentru că nu pescuesc perle în ocean tulbure. Alții care sînt chemați la conducerea țării, cu toată dorința ce ar avea să facă bine, sînt terorizați de niște colaboratori, dintre care unii cer să fie puși în demnități pentru care n'au vocațiune nici simț și le compromit. Alții jăcmănesc țara și populația, fără rușine, public. Ei vor tot, fără să poată da ceva în schimb.

Această stare a adus haosul, nedestoinicia și nevrednicia în toate dregătoriile țării, începînd dela cele mai înalte pînă la cele mai umile servicii publice și chiar private. *Cînd mă gîndesc ce oameni mari au condus Romînia-Mică și ce oameni mici conduc Romînia Mare, mi se strînge inima.*

Or fi avut și cei dinainte de război păcatele lor, dar se ștergeau repede cu marile opere ce înfăptuiau. In loc ca toți oamenii care s'au distins și se disting și care au dat dovezi de capacitate, suflet și inimă curată să se organizeze într'un mănunchiu și să se înconjoare de colaboratori căutați cu raze Röntgen și găsiți fără caziere, luînd conducerea țării cu hotărîrea fermă : totul pentru țară și nimic pentru ei,— vedem că lucrurile se petrec pe dos.

O cărdășie justificată numai de interese meschine și de jăcmăneală se face între partide, ținînd capetele faimoasei mușamale, cu care să și acopere reciproc abuzurile, arbitrarul, furtișagurile și fărădelegile, ruinînd, necinstind țara și trăgînd mușamaua de capete, cînd unii, cînd alții, pînă o da Dumnezeu să se rupă și să cadă în... sau în țeapă, ca să nu se mai ridice niciodată.

*

Gazetele înregistrează zilnic fel de fel de furtișaguri săvîrșite în instituțiile și serviciile capitale ale țării. Co'oane întregi cu detalii se scriu despre afacerile Skodiștilor, Monitor-oficialiștilor, Stewartiștilor, etc. Cetim în ele cum miniștri și foști miniștri se acuză reciproc de șperțari și ne întrebăm și noi, după cum se întreabă și ei unii pe alții : Dacă n'ați luat șperțuri dela Skoda, Stewart, etc, etc, de unde aveți venituri ca să ducéți traiul larg și luxos pe care-l duceți ? De unde averile acumulate, ca să vă permiteți voiajuri în streinătate într'un lux frenetic, ca să rîdă streinătatea de țara noastră ? De unde fonduri de rezistență pentru opoziții, adunate la cluburi ?

S'a făcut o lege a justificării averilor, întocmită astfel încît să nu se poată aplica decît copiștilor și plutonierilor.

De unde scoateți bani, cînd lumea vă știe ce ați fost,— bani cu care în alegeri amețiți pe nenorociții de alegători inculți și nerăspunzători, mînați la urnă numai de basamac, promisiuni, obligațiuni, jumătăți de bancnote, etc ?

Cine n'a văzut candidați în timput propagandei electorale și al alegerilor, cu automobilul înoărcat cu pâine, brânză, pește sărat, rachiu, vin și mai știu eu ce alte mijloace de ademenire ?

De unde sumile pentru aceste cheltueli cînd sînteți în opoziție, dacă nu din afacerile cu care vă încălziți unii pe alții ? Cui dela putere au fondurile secrete.

In asemenea condițiuni însă, meritați ca omenirea să vă zică vouă oameni ?

Dr. C. Enășescu

Cei izolați de lume

O statistică interesantă

Ziarul amerîean „The Variety" publică o statistică interesantă asupra oamenilor izolați de lume. Se menționează că aceste retrageri în singurătate s'au înregistrat mai ales după război, ca o manifestație de protest împotriva societății.

Astfel, din această pricină, s'au izolat în locuri pustii peste 200 americani din Statele-Unite, 80 din Canada și 30 din Mexic. Cel mai cunoscut dintre toți este doctorul american Robinson, care se află complect singur de 12 ani pe o insulă din arhipelagul Galapagos (oceanul Pacific).

Pe o altă insulă din acelaș arhipelag trăesc izolați dentistul german Deutsch cu o prietină a lui. In pădurile Cordilerilor trăesc în colibe retrase cei mai mulți dintre refugiații de lume.

Fenomenul acesta al izolării se constată și în China și Japonia. Sute de locuitori din aceste țări, deprimați de greutățile vieții, s'au retras în locuri pustii, unde duc o viață primitivă.

Vizitați uneori, toți izolații răspund că pentru nimic în lume n'ar renunța la viața lor. Ei se simt fericiți și recomandă și altora să procedeze la fel.

In orice caz n'au grijă de cosniță, de impozite și de toate celelalte greutăți ale noastre !

Incordarea din Orientul extrem

Situația în Orientul extrem devine tot mai încordată și se vorbește chiar de primejdia unui război între Rusia și Japonia. La granița ruso-mandciuriană se fac mari pregătiri militare.

In Japonia, pe lângă trupele de infanterie, se organizează numeroase echipe de cercetași. In clișeu : șefii armatei japoneze trecând în revistă grupele cercetașilor.

DIN TOATA LUMEA

Bunicii cu 160 nepoți.—In localitatea Chaize-Giraud din Franța, d-na și d. Cougnaud și-au serbat 50 ani de căsnicie. Ceremonia a avut proporții destul de mari, deoarece bătrânii au nu mai puțin decât 160 nepoți și strănepoți. In afară de aceștia, au venit numeroși prietini și cunoscuți.

Interesant este că bătrânii Cougnaud s'au prezintat în straiele pe care le-au purtat la nuntă acum 50 ani. Rochia și haina, deși vechi și uzate, au constituit totuș un aspect pitoresc al serbării.

Bunicii au fost înconjurați de cei 160 nepoți, care i-au purtat în brațe. La sfârșit bătrânii au făcut un mic dans, așa cum se dansa acum jumătate de veac. Serbarea a fost impresionantă și evocatoare.

*

Localul celor patru anotimpuri. — La New-York s'a deschis un nou și original local de petreceri, denumit „casa celor patru anotimpuri". Localul își merită deplin acest titlu.

Clădirea se compune din patru săli mari, care reprezintă anotimpurile. O sală cuprinde o grădină cu flori, cu climă dulce. E primăvara. Altă sală posedă un strand, cu piscini și băi de soare (soarele este înlocuit printr'un rellector puternic). E salonul verii.

A treia sală reprezintă toamna, cu copaci îngălbeniți, cu atmosferă melancolică. Iar ultima sală cuprinde o terasă cu gheață artificială pentru patinaj, cu climă rece provocată de frigorifere puternice.

Astfel, în localul respectiv, americanii pot petrece în care anotimp le place mai mult !

*

Copii și jucării.—La Southend (Anglia) a avut loc zilele trecute un concurs de frumusețe pentru copiii între 2 și 5 ani. Au participat câteva sute de copii din diferite regiuni ale Angliei.

Cu acest prilej s'a făcut o experiență interesantă. Micii concurenți au fost puși în fața un bogat bazar cu tot felul de jucării, pentru a se vedea ce obiecte își vor alege.

S'a constatat astfel că aproape toți băeții au luat săbii, pușți, trompete și soldați de plumb, iar majoritatea fetițelor a ales păpuși cu rochițe frumoase.

Caracteristicile instinctive ale sexelor : spiritul de luptă și spiritul de cochetărie.

*

Avion-automobil — Inginerul american James Harbour din Detroit a prezintat modelul unui nou tip de avion, ce se transformă lesne în automobil.

Aparatul e mic și ușor de manevrat. Aripele se pot închide și elicea se lixează de un măner.

Astfel avioneta devine... automobil și poate circula pe străzile orașului.

O fabrică din Detroit a cumpărat modelul și va confecționa prima serie de avioane-automobile.

Cetiți în pag. 4-a
Ultima oră

CE ESTE
cu monstrul din Scoția

Monstrul din Loch Ness, care a provocat atâta senzație în toată lumea, și-a pierdut voga în ultimul timp.

Un ziar din Londra, reluând acum cazul, pune următoarele două ipoteze :

Sau știrea că monstrul a fost o simplă născocire, sau jivina... a murit. In orice caz, oamenii care au stat de veghe pe malurile lacului din Scoția n'au văzut animalul în intervalul ultimelor patru luni.

Dar monstrul a fost zărit de câteva ori în iarna și primăvara anului curent.

De aceia părerea cea mai răspândită este acum că ba'aurul a murit, mai ales că se știe că asemenea animale marine ieșă la suprafață de obiceiu înainte de a-și da sfârșitul.

Societatea „Prietenii monstrului" din Anglia trebuie să fie dezolată de această versiune. Și poate va organiza un parastas !...

ROMANUL VIEȚII

TATIANA ȘI JEAN

SAU... INIMA ȘI STOMACUL !

Jean și Tatiana !

Sună frumos, sună romantic. Parcă are ceva din rezonanța celebrelor idile Tristan și Ysolda, Romeo și Julietta, Paul și Virginia.

Parcă...

Realitatea vremii noastre este însă mult mai puțin romantică, mult mai puțin poetică. Jean și Tatiana sînt într'adevăr eroii unui roman de dragoste, dar ai unui roman terminat crâncen din pricina vieții actuale.

Jean, criminalul Jean a ucis o pe Tatiana, pe mica Tatiana, pe care totuș o iubea mult. Crima, ca orice crimă, rămâne un act barbar și condamnabil. Dar am fi preferat ca Jean s'o împuște pe Tatiana din gelozie, din răzbunare, din dragoste prefăcută în ură. Era o crimă a inimei.

Ei bine, nu. Jean a omorît-o pe Tatiana pentrucă nu se puteau căsători și nu se puteau căsători, pentru că în aceste vremuri vitrege nu-și găsiau un rost în societate. Jean era exasperat de sărăcie, era terorizat de nebunia mizeriei, de deprimarea omului fără reazăm pentru speranțele, pentru dorințile lui. E o crimă a stomacului !

Drama aceasta în aparență pasională devine în fond o dramă socială. Criteriul economic care conduce astăzi toate firele vieții, a ajuns să stăpânească deplin și domeniul sufletesc. Sentimentele, iluziile, visele noastre cele mai curate sînt toate la discreția banului, subt tirania lui universală. Nici mintea nu mai poate concepe, nici inima nu mai poate simți, până când stomacul nu le permite.

E un trist adevăr al vremii. E adevărul păcătos și stupid al lui Jean și al Tatianei.

I. Berg

In preajma ședinței colegiului universitar

Acțiunea profesorilor și studenților pentru menținerea facultății de farmacie la Iași

Am relatat în repetate rânduri acțiunea începută de profesorii și studenții din Iași pentru menținerea facultății de farmacie.

Duminică 2 Septembrie se va întruni în ședință extraordinară marele colegiu universitar. Hotărârile colegiului sunt de o importanță deosebită din următorul motiv : până în prezent lupta dusă de profesorii și studenții ieșeni pentru menținerea facultății de farmacie era considerată ca o acțiune particulară a lor, acțiune care nu angaja aproape cu nimic decanatele, senatul și rectoratul universității Iași. Colegiul universitar, în ședința de Duminică, va hotărî dacă să se oficializeze sau nu campania începută pentru menținerea fac. de farmacie la Iași.

In cazul când hotărârea colegiului va fi favorabilă,—ceia ce e aproape sigur că se va întâmpla,—campania începută are noui șanse de reușită. Zilele acestea s'au ținut o serie de consfătuiri la locuința unui profesor universitar din localitate. Un număr de profesori care au participat la aceste consfătuiri și-au dat adeziunea în vederea oficializării campaniei împotriva legei de centralizare a învățământului farmaceutic.

Un memoriu studențesc

Studenții farmaciști ieșeni au hotărât să prezinte un memoriu colegiului universitar, memoriu în care să se arate cât de critică le-ar fi situația, dacă nu s'ar reveni asupra legii în cauză.

După câte aflăm în memoriul ce-l vor prezenta studenții farmaciști, se precizează că în cazul când profesorimea ieșană nu se va asocia campaniei pentru menținerea facultății, studențimea va declara greva generală.

S'ar fi obținut în acest sens solidarizarea tuturor asociațiilor studențești din Iași.

Declarațiile unui profesor

Am avut eri prilejul să stăm de vorbă cu mai mulți profesori universitari din localitate, pionieri îndârjiți în campania de menținere a facultății de farmacie.

Unul din profesori ne-a declarat următoarele :

— „Facultatea de farmacie trebue menținută cu orice preț la Iași. Până acum am luptat uzând de mijloace legale, așa cum trebue să lupte profesorii universitari ce se respectă. Am întâmpinat însă pretutindeni greutăți din pricina unor mașinațiuni neloiale, la care s'au pretat persoane bine cunoscute din Capitală. Nu învinovățim pe nimeni, căci ar însemna să ne scoborâm. Afirmăm însă că universitarii ieșeni nu vor putea tolera ca să fie înjosiți pentru satisfacerea gusturilor unui grup de farmaciști din Capitală, ce nu urmăresc decât interese personale.

Vom face orice sacrificii și nu ne vom da înlături dela nici o acțiune, numai pentru ca

Se poate micșora căldura

O metodă pentru concentrarea razelor solare

Căldurile puternice din Statele Unite au dat de lucru unor specialiști americani, care s'au gîndit să găsească o metodă practică pentru micșorarea arșiței pe întinderi mari. Și după cum anunță un ziar din New-York, doi ingineri anume Herbert-Willens și Sam Stanley Berthold au izbutit să descopere o asemenea metodă.

Ei au fabricat niște aparate cu puternice acumulatoare pentru strângerea razelor solare. Aceste raze sînt captate și concentrate în focarele aparatelor. Astfel puterea de căldură a soarelui este sporită micșorată.

Cei doi ingineri au făcut în fața unei comisiuni de specialiști câteva experiențe, care au dat un rezultat satisfăcător. Intr'o zi călduroasă, în timpul prânzului, s'au pus în funcțiune aparatele acumulatoare. Și într'adevăr, după puțin timp, s'a simțit o scădere a temperaturii pe o întindere de aproape un kilometru.

Științific, metoda este bună. In practică însă e greu de operat cu aceste aparate de concentrare a razelor solare. Așa că va trebui să așteptăm probabil ca arșița lui August să treacă dela sine !.

VIAȚA ȘI ȘTIINȚA

Imbătrânirea poate fi oprită!

Metoda interesantă a unor profesori ruși

Electricitatea din trupul omului

O publicație științifică din Moscova aduce vestea surprinzătoare despre noui metode științifice pentru combaterea fenomenelor de îmbătrânire, metode datorite savanților ruși, prof. Cijevski și Vasiliev. E vorba de rolul pe care îl joacă fenomenele electrice în organismele vii.

Pe baza unui bogat material experimentat, savanții ruși au găsit că organismul viu posedă pe lângă alte funcțiuni (acelea de-a elimina apa, gazele, etc) și pe aceia a eliminării electricității. Sângele și celulele țesuturilor conțin electricitate, care se elimină continuu : sângele transmite curentul său țesuturilor și diferitelor organe, iar celulele situate pe suprafața țesuturilor transmit din nou curentul sângelui. După Cijevski, fenomenul acesta de osmoză, de pătrundere, care vivifică diferite materiale lichide, gazoase, etc, influențează foarte mult asupra funcției normale a organismului.

Cei doi savanți, stabilind astfel rolul electricității în funcția organismului, au încercat să constate care este într'adevăr influența electricității din atmosferă asupra organismelor vii.

Electricitatea, aflată în cantități mari sau mici, ionizează atmosfera, adică divizează moleculile atmosferice în mici unități indivizibile încărcate fie cu electricitate negativă fie pozitivă. Particelele acelea pătrund în organism pe calea respirației sau direct prin piele —și se numesc „ioni".

Experiențe interesante

Profesorul Cijevski a întreprins multe experiențe cu plante, insecte, păsări, animale și oameni, adică cu tot ce trăește pe pământ. Producând în chip artificial acești „ioni" și experimentând cu ei pe diferite vietăți și la diferite grade de concentrare, savantul rus a ajuns la următoarele concluzii :

Preponderența ionilor negativi din atmosferă mărește funcția materiei, accelerează creșterea ființelor vii și le apără de boale, în vreme ce mulțimea ionilor pozitivi prelungește depresiuni în organism, încetinează procesul biologic și mărește predispozițiile pentru boale.

Cijevski și Vasiliev au și început să întrebuințeze „aeroionizarea", adică acțiunea ionilor negativi asupra ornanismelor, mai întâiu în scop comercial. La găini și alte păsări de casă, „aeroionizarea" a produs creșterea de noui ligamente, descendenți mai sănătoși și scăderea mortalității ; la vitele cornute s'a obținut o accelerare în creștere, mai multe posibilități de îngrășare, iuțeala la mers, etc. ; la porci și oi a scăzut putința îmbolnăvirii.

Rezultate identice au dat aceste aplicații și la plante. In urmă s'au făcut experiențe și cu oamenii, bolnavi și sănătoși. Partea aceasta e desigur cea mai importantă din descoperirile celor doi savanți.

Influența electricității

Numărul mare de ioni negativi din atmosferă influențează foarte mult asupra inimii și aparatului respirator. Deasemeni sistemul nervos e sensibil în fața acestor ioni ; existența ionilor negativi stimulează nervii pe când cei pozitivi micșorează agilitatea nervilor. In afară de aceste lucruri, mulțimea ionilor negativi mărește și ușurează primenirile (eliminările) organismului omenesc.

Profesorul Cijevski explică eficacitatea multor stațiuni balneare prin existența în atmosfera acelor stațiuni a unei mari cantități de ioni negativi Aceleași rezultate se pot căpăta în spitale sau sanatorii, procurându-se această categorie de ioni în chip artificial.

De ce îmbătrânim

Dar cercetările conduse de prof. Vasiliev și de docenții Voinar și Goldenberg dela Moscova au demonstrat în chip irefutabil, și un alt fapt interesant, anume că îmbătrânirea organismului e în chip invariabil însoțită de o micșorare a electricității țesuturilor. Cea mai mare încărcătură electrică se constată atunci când ființa se află în embrion. Cu vremea celulele se descompun și la bătrânețe o foarte mică parte mai ajunge din încărcătura inițială, necesară să întrețină organismul slab. Consecința acestei descărcări, e că materiile vâscoase din care se compun celulele, se sclerozează.

In acest caz funcționarea organismului încetinează și mașina omenească se pregătește de dispariție.

Cercetările profesorilor din

(Continuare în pagina II-a

Continuare în pagina II-a

LOTERIA DE STAT

Cea mai importantă tragere
de când există Loteria Românească

Două sute milioane lei

se împart jucătorilor la tragerea clasei a 5-a prin

PROVIDENȚA

Locașul Norocului
Iași, str. Ștefan cel Mare 36

Lădițe pentru fructe și struguri
cu prețuri extrem de reduse
confecționează, având și stoc în depozit
Fabrica de cherestea
Weissman
S. I. N. C.
Șoseaua Moara de Foc 16 *Telefon 271-272*

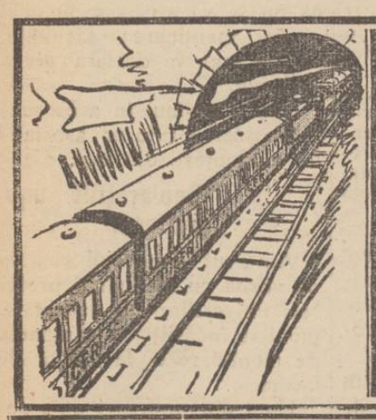

LA DRUM NU PLECAȚI FĂRĂ
TESTA
COMBATE IN SCURT ATACURI DE GRIPĂ
FIORI-ARȘIȚĂ
JUNGHIURI-MIGRENE
DURERI DE DINȚI

AZI la ROXY Deschiderea stagiunii cu 12 și 8 lei
AȘA FATA nu se uită
Al doilea film
CRAII DELA MAXIM
Micky face Casa și Jurnal Pathe complectează programul.
Acdlaș program diminețile de Sâmb. și Duminică cu 8 și 6 lei intr.

EVREI!
Procurați-vă pentru Roș-Hașana și Iom-Chipur un **MACHZOR**
cu prima traducere românească. Un volum splendid legat 150 lei
ATIPOR prima traducere românească a rugăciunilor ce se spun la mormântul celor scumpi (Maame-Lușen) cuprinzând și Izcor, Eil Mulei, Kaddiș, o tabelă cu zilele când se spune Izcor până la anul 1960 și o tabelă pentru însemnarea zilelor de Iurțat.
Un volum de peste 100 pagini cu o frumoasă copertă simbolică 25 lei.
A se adresa autorului Șef rabin Dr. M. THENEN B-dul Carol 55 Brăila, prin mandat postal sau ramburs.

Grădina **Pomul Verde**
celebrul star mondial
Himan Prizant
joacă marele său succes
cu prețuri populare
20-12 lei
Dem Zeiden's Gelibte
Astăzi Mercuri 29 August
Regia, Himan Prizant
Dirigent, Kreisler
Orchestra jazz Sigally
Rețineți biletele din vreme.

Epitropia Generală a Casei Spitalelor Sf. Spiridon din Iași

Aduce la cunoștința generală că în ziua de 26 Septembrie ct. orele 11 va ține licitație publică cu oferte închise în Cancelaria Epitropiei din Iași str. I. C. Brătianu 144, pentru vânzarea spre exploatare a parchetelor din pădurile menționate mai jos:

1) *Pădurea Băcești* com. Băcești jud. Roman (Gara Băcești) parchetele 21 și 26 în suprafață totală de 55 ha. 9100 m. p. exploatabile în anii forestieri 1934—1936.

2) *Pădurea Vulpășești* comuna Sagna județul Roman (Gara Vulpășești) parchetele No. 31, 32 și 33 în suprafață totală de 115 ha. 7686 m. p. exploatabile în anii forestieri 1934—1936.

3) *Pădurea Orășeni* com. Curtești jud. Botoșani parchetul No. 3 în suprafață de 15 ha. 2066 m. p. exploatabile în anul forestier 1934—1935.

4) *Pădurea Dumești* com. Dumești jud. Vaslui (gara Dumești) parchetele No. 17 și 18 în suprafață totală de 85 ha. 3800 m. p. exploatabile în anii forestieri 1934—1936.

5) *Pădurea Borșa* comuna Vlădeni jud. Iași, parchetul No. 15 în suprafață de 4 ha. 3500 m. p. exploatabile în anul forestier 1934—1935.

Concurenții pentru a putea fi admiși la licitație, vor depune o garanție legală.

Licitația se va ține în conf. cu art. 88—110 din Legea Contabilității Statului și Regulamentului Oficiului Central de licitații. Caetele de sarcini și orice alte informațiuni, se pot vedea în orice zi de lucru al Biroul Serv. Silvic al Casei între orele 9—13.

In prejma ședinței colegiului universitar

(Continuare din pag. I-a)

inițiativa ce am luat-o să fie încununată de succes. Și cu acest prilej țin să fac cunoscut un fapt demn de toată lauda. Studenții ieșeni, indiferent de natie sau confesiune, au făcut front comun pentru ducerea campaniei și după cât ni s'a comunicat, s'a solidarizat și studențimea dela cele lalte facultăți ieșene. Aceasta este o dovadă că studențimea ieșană e conștientă de marea nedreptate ce i se face prin strămutarea facultății de farmacie la București".

Ședința colegiului universitar

După cât suntem informați, trei profesori universitari din localitate, din motive necunoscute, au anunțat de acum două zile că în ședința marelui colegiu universitar vor susține proectul de centralizare a învățământului farmaceutic. Fapt curios e că acești profesori au semnat odată un memoriu de protest împotriva acestui proect.

Față de această atitudine, mai mulți colegi care au fost sesizați de acest lucru, sunt hotărâți a face în primă ședință unele revelații interesante în legătură cu modul cum au lucrat susținătorii din Capitală ai proectului de centralizare. Se va aminti cu acest prilej și despre vizita ciudată la Iași a doi profesori bucureșteni, care au căutat să storcă adeziunile unui număr de studenți pentru mutarea facultății.

După cât se prevede ședința de Duminică a marelui colegiu universitar va fi destul de agitată. L.

Recordul fotografiilor

Anul acesta îl deține Hitler

Un ziar din Berlin publică o anchetă cu privire la cele mai fotografiate persoane din lume. Ziarul menționează că în această privință se plasau în frunte în ultimii ani: Mussolini, Lindbergh, Greta Garbo, Piccard, Marlene Dietrich, etc. etc.

Anul acesta însă recordul revine lui Hitler. După aprecierea ziarului berlinez, Führerul Germaniei a fost cea mai fotografiată persoană din lume în 1934.

Hitler poate fi deci satisfăcut; dacă n'a reușit alte realizări, a obținut în schimb recordul fotografiilor!...

EPITROPIA INSTITUTELOR ȘCOLARE
Gh. Gh. Mârzescu
DIN IAȘI STR. CAROL 35
Face cunoscut d lor funcționari publici cari doresc să-și plaseze fii, elevi de curs secundar, ca interni în acest așezământ, *că înscrierile au început la 20 August a. c.* Taxa de întreținere complectă pentru întregul an școlar este de lei 6000, plata făcându-se în trei rate. Pentru înscrieri și ori ce informații a se adresa din timpul la secretariat, Str. CAROL 35 IAȘI, fiind numai 20 locuri vacante.

NOTE

Slujba de la Biserica Barnoschi

sara, spre Sfânta Maria

Intâlnindu-mă cu părintele Chirica, am deschis vorba asupra prohodului Maicei Domnului, ce se cântă la una din Mânăstirile de Maici, cu hramul Adormirei, din apropierea Bucureștilor.

Părintele Chirica mi a spus că și Sfinția-sa îl are, îl va cânta și m'a invitat la acea sfântă slujbă. M'am dus, cu toată dragostea.

Trebue să spun că asemenea slujbă se mai făcea, cu 50 ani în urmă, la Biserica Bunavestire, când erau binecredincioșii și drept măritorii preuți Alexandru Gavrilescu și Gheorghe Posa, iar diacon era onorabilul părinte Gheorghe Florescu.

Părintele Chirica are foarte buni cântăreți de strană; eminenți, dar frumoase și înălțătoare au fost cântările prohodului, cântate de sute de glasuri dulci și armonioase, ale poporâncelor tinere și mai în vrâstă ale părintelui Chirica, înălțând laudele și preamăririle Maicei Domnului.

Aceleași melodii în trei stări ca la prohodul Mântuitorului din Vinerea-mare, cântate în unison; muzica curată bisericească.

Pentru mine a fost Dumnezeesc; mă gândeam că așa trebue să fie cântările cetelor îngerești.

M'am apropiat de una din cântărețe și am întreba-o dacă numai din auzite cântă și mi-a spus că părintele le-a învățat, au făcut repetiții și au pregătit serbarea.

Sute de cărticele cu aceste cântări erau în mânile tuturor.

Toate cântărețele cântau deodată, nu erau împărțite în grupe și aceasta făcea cântarea mai impresionantă; mai măreață.

A fost frumoasă slujba.

SAVEL GROSU

UN SAT DIN ARDEAL

acoperit de ghiață, în plină vară

Asupra satului Bucium de lângă Alba-Iulia (Ardeal) a căzut o ploaie puternică însoțită de grindină de o mărime puțin obișnuită.

După o oră, când ploaia a încetat, tot satul era inundat și deasupra se formase și un strat de ghiață, care a curățat totul în cale.

S'a format un întreg lac, pe care pluteau cotețe, acoperișuri de case, poduri rupte, pasări și animale.

Recolta a fost complect distrusă,

Pagubele se cifrează la peste 700.000 lei.

Stratul de ghiață a mai persistat și a doua zi dimineață, pe o grosime de 20 cm.

Prefectura județului a luat măsuri imediat, pentru a veni în ajutorul sinistraților. Curios e faptul că numai în jurul acestei comune s'a petrecut acest fenomen.

Autobuze c. f. r.

în legătură cu Iașul

Am anunțat că direcția c. f. r. a hotărât să introducă autobuze pe diferite distanțe. In regiunea noastră căile ferate vor introduce autobuze pe parcursurile:

Scânteia-Iași, Vaslui-Poeni-Iași, Roman-Tg. Frumos-Iași, Tg. Frumos-Hârlău-Botoșani, Iași-Sculeni-Bălți, Bălți-Florești-Vadul Rașcov, Iași-Ungheni-Cornești-Călărași-Chișinău. Pașcani-Tg. Neamț cu ramificație la Agapia și Văratec.

Citiți zilnic Opinia

D. Alfons Herovanu nu participă la adunarea de la Sovata

O declarație a fruntașului național-țărănist

Un confrate a indicat ieri ieșenii care au primit invitații pentru consfătuirea maniștă dela Sovata. Printre aceștia era și distinsul nostru concetățean d. senator Alfons Herovanu.

Intâlnindu-l aseară pe d. Herovanu, l-am întrebat dacă în adevăr se duce la Sovata.

Dsa ne-a răspuns textual: „*Nu*".

„Este adevărat că am fost invitat să iau parte la consfătuirea ce urmează să aibă loc mâne 30 August la Sovata.

Am răspuns organizatorilor că regret să nu pot participa, deși consider ca binevenită orice încercare din ori și ce parte ar veni, pentru menținerea unei unități de vederi și de acțiune a partidului nostru.

„Cu atât mai mult astăzi se impune această acțiune unitară, când massele electorale au făcut dovada la toate consultările din urmă, de creditul ce-l acordă acestei însemnate forțe politice care este partidul național-țărănesc".

Am reprodus întocmai.

Nu-i vorba de o schimbare a guvernului

Comentând situația politică, ziarul „Dimineața" scrie că în genere atmostera este calmă, în sensul că nu se întrevede nici o schimbare de guvern.

Dimpotrivă; se fac pregătiri pentru călătoria suveranului în străinătate. In asemenea condițiuni o schimbare de regim nu e probabilă, iar versiunile lansate în ultimul timp în această privință ar fi simple zvonuri interesate.

INFORMAȚIUNI

x Toate școlile secundare își deschid porțile Sâmbătă 1 Septembrie, cu sfeștania obișnuită.

A doua zi încep concursurile și examenele de corigență.

Cursurile școlare vor începe la mijlocul lunei Septembrie.

x Duminică 2 Septembrie are loc adunarea generală a sectorului național-țărănesc Hala-Sf. Lazăr de sub conducerea d-lui Iosef Iacob.

Seara va avea loc la „Luther" un banchet dat de membrii sectorului pentru sărbătorirea d-lui Iacob.

x D. dr. Cădere, medicul șef al municipiului, a fost delegat de ministerul sănătății, pentru a lua parte la un congres de medici din Paris, urmat de o excursiune prin diferite țări, pentru cercetarea malariei.

x *Pe conducta de apă* în apropiere de Pd. Iloaiei s'a produs un defect.

Astăzi Miercuri și mâine Joi apa va fi distribuită între orele 9-11 dimineață și 5-7 după amează.

Probabil Vineri reparația va fi terminată.

x La școala israelito-română „M. Wachtel" continuă concursul pentru ocuparea unor catedre vacante de limba ebraică. Comisiunea se compune din d-nii inginer Buchman și dr. Ghelman, aleși de comunitatea israelită.

x *La Piatra Neamț* „Opinia" se găsește de vânzare zilnic și la depozitul de ziar Poplingher.

Mișcarea comercianților

Noul sediu al A. C. I.

Joi 30 August ora 9 seara, se inaugurează noul sediu al A. C. I-ului (Asociația Comercianților și industriașilor din Iași) de sub președinția d-lui senator N. Gheorghiadi.

A. C. I-ul s'a instalat în str. Lăpușneanu, alături de cofetăria „Funiak" unde va funcționa în permanență contenciosul asociației, biroul electoral în vederea alegerilor pentru Camera de comerț, precum și un birou al presei.

Cu prilejul inaugurării noului sediu, va avea loc o consfătuire la care vor participa în afară de partizanii d-lui Gheorghiadi și numeroși comercianți și industriași din circumscripția Camerei de Comerț locale.

La această consfătuire, d. senator N. Gheorghiadi va face o largă expunere în legătură cu activitatea parlamentarilor profesioniști depusă în Senat, pentru comercianți și industriași, precum și o serie de comunicări importante privind nevoile clasei negustorești.

C. V.

x *Publicist condamnat*— Am relatat procesul intentat scriitorului Scarlat Calimachi pentru un articol a ărut în ziarul său „Clopotul" de la Botoșani, articol ce a fost considerat alarmist.

In baza legii Mârzescu-Mironescu, publicistul Scarlat Calimachi a fost condamnat de tribunalul Botoșani la un an închisoare, 10 mii lei amendă și interdicție pe tot timpul pedepsei.

x Direcțiunea școalei statizate „*Cultura*" aduce la cunoștință că înscrierile și reînscrierile în școală se fac zilnic între orele 9-12 a. m. și 3-6 p. m. Cursurile se deschid la 15 Sept. *Direcțiunea*

IMPRIMATE
DE ORICE FEL
EXECUTĂ
RAPID
Tipografia „OPINIA"
LĂPUȘNEANU 37
PREȚURI REDUSE

DOCTORUL
OVIDIU CORDESCU
consultă zilnic pentru boli de
Nas, gât și urechi
de la 4—7 p. m.
în str. Gh. Mârzescu 16

DOCTORUL
R. DAMSKER
Str. Ghica Vodă No. 44—46
MEDICINĂ INTERNĂ,
SIFILIS ȘI GENITO-URINARE
Diatermie și băi de lumină
intre 8—1 a. m. și 3—7 p. m

DE VÂNZARE imobilul șase camere, dependințe, bae, apă, canal, electricitate, teracotă, instalație radio. Preț convenabil. Sărăriei 70, în vecinătatea str. Muzelor.

DE INCHIRIAT de la Sf Dumitru, în str. Sărărie No. 86 un apartament compus din 4 odăi, bucătărie, baie, pivniță, magazie lemne, având instalație apă, canal. Singur în curte.

LÂNĂ pentru poolovere, modele, perine și tablouri găsiți *Waldman Hala.*

BORCANE pentru murături, compoturi, vinde eftin sticlăria Hirschensohn, An. Panu 39.

PREȚURI EXTRAORDINARE pentru Aur plătește Herșcovici Ștefan cel Mare 14.

x Imprimatele cele mai ingrijite, efectuate rapid și cu preț convenabil—la „Opinia" Lăpusneanu 37.

Imbătrânirea poate fi oprită!

(Continuare din pagina 1-a)

Moscova au pus din nou problema reintineririi, sub altă formă și cu alte mijloace — după cât se pare mult mai eficace.

Metodele întrebuințate până acum s'au dovedit insuficiente. Ele provocau un fel de revenire a organismului, o animație, care mai apoi împingea organismul din nou și mult mai repede spre îmbătrânire. Acestor metode le lipseau cunoașterea profundă a sistemului celular cu funcția lui electrică.

Savanții ruși au trecut la procesul îmbătrânirii pe calea electricității.

Combaterea îmbătrânirei

Intinerirea sistemului celular și întoarcerea lui la structura inițială e imposibilă, căci procesul acestei îmbătrâniri nu se poate opri. E însă posibilă oprirea îmbătrânirii celulelor coloidale prin introducerea în organism a ionilor. Cu aceasta se încarcă țesăturile cu electroni negativi, complectându-se pierderea din ce în ce.

Cu alte cuvinte nu-i vorba de o terapeutică a îmbătrânirii, ci de o profilaxie a vieții, de o încetinire a procesului îmbătrânirii. De altfel încercările profesorilor de la Moscova se fac de foarte puțin timp, așa că nu se pot trage concluzia definitive. Dar din rezultatele de până acum, se pot aștepta surprinzătoare consecințe științifice.

Profesorul Cijevsky și-a terminat una din conferințele sale consacrată rolului electronilor negativi în procesul de desvoltare a vieții, cu aceste cuvinte:

„Ne aflăm în pragul unei noui epoci de o extraordinară importanță. Pragul acesta încă nu e trecut, însă materialul experimentat în chip foarte științific, ne îndrituește să credem că ne aflăm în fața unor posibilități colosale pentru medicina teoretică și practică. Posibilitățile acestea se vor realiza imediat ce se va reuși să se stabilească legile funcționale ale sistemului electric din corpul omenesc". (Ceps).

x **Dr. Brener** *specialist mamoș*, boli de femei. Cons. 2—6 d.a. str. Lăpuneanu.

ULTIMELE LOCURI LA EXCURSIA
IAŞI-BUCUREŞTI
Plecarea irevocabilă
Joi 30 August 1934, ora 6.30 dimineaţa
Intoarcerea Duminică 2 Septemb. ora 6.30 p.m.
Cl. III-a Lei 395 Dus şi întors
Cl. II-a Lei 575 Dus şi întors.
Inscrierile la reprez. Soc. Anon. de Voiaj **LEVANT**
Bernhard Blimes
IAŞI,— Str. Ştefan cel Mare 16

Haosul şi convulziunile din partidul naţ.-ţărănesc

O conducere lipsită de curaj — Mirajul puterii — Problema Maniu

Al doilea mare partid de guvernământ, de sub şefia d-lui Mihalache, trece prin momente de criză. N'are armonie internă; n'are tactica unitară; şi n'are nici program.

Elaborarea programului

In ce priveşte programul, se încearcă acum elaborarea lui la Eforie-Constanţa. Insă cum?

D. Mihalache a lansat din nou (pentru nu ştiu a câtea oară) formula: „statul ţărănesc"

Ar fi logic ca programul să se făsoneze acestei formule, în înţelesul nevoilor ţării noastre de plugari.

Şi tocmai asta nu se face!

Pipăirl haotice

Din câte se cunosc până acum, raportorii la program privesc lucrurile în sensul organizării artificiale de până astăzi a statului nostru, şi propun simple cârpeli la vechile instituţii sterpe.

Nimic fundamental nou, revoluţionar, pentru crearea acelui „stat ţărănesc" de care se vorbeşte fără nici o preciziune; ci numai simple pipăiri haotice, —aşa cum a fost şi guvernarea „ţărănistă" a d-lui Virgil Madgearu, copiată aidoma după politica lui Vintilă Brătianu.

Grija de putere

Această stârpiciune programatică se explică şi prin grija conducătorilor naţ.-ţărănişti de a nu se îndepărta prea mult de putere,—aducătoare de onoruri şi avantaje personale.

Cum la noi conferirea puterii este o prerogativă exclusivă (până la capriciu) a Palatului, conducătorii naţ.-ţărănişti nu îndrăznesc să ia atitudini radicale de tactică şi program, din teama de a nu îndispune Forurile care cheama la putere...

De aici, cârpeala programatică. Şi deasemenea prelungirea în incertitudine a cazului Maniu, devenit tragic.

D. Maniu la rebut!

Iar conducerea partidului, în mare zăpăceală

Situaţia d-lui Maniu ia o întorsătură cu adevărat tragică.

Acum doi ani, s'lit să plece dela guvern din cauza unui conflict cu un simplu prefect de poliţie, d. Maniu a ajuns astăzi complect ostracizat.

S'a mers până la faimosul fals cu scopul să-l compromită. Ancheta totuşi a stabilit că „n'a fost fals", iar comisarii-regali respectivi au revenit la post.

In fine, revine şi d. general Uică la comanda Corp, II!

Se poate spune că d. Maniu e aruncat la rebutul politic. Iar acest lucru e aprobat şi sprijinit de guvern,—în felul arătat de d. Tătărescu prin declaraţiile de la Tg. Jiu în chestia dinasticismului.

Şi în această situaţie, ce face partidul naţ-ţărănesc?

Nici un act de îndrăzneală. Aproape o abandonare a d-lui Maniu.

Foarte just, d. Vaida a pus problema: înainte de a se vorbi despre o ceartă sau o împăcare Maniu-Vaida, trebue ca conducerea partidului să-şi fixeze atitudinea. Dacă partidul îşi însuşeşte tactica d-lui Maniu, atunci de la sine va urma şi d. Vaida acţiunea d-lui Maniu.

Dacă partidul nu aprobă tactica d-lui Maniu,— ce interes mai poate prezinta o „împăcare" Maniu-Vaida; şi ce rost au demersurile conducerii centrale pentru această împăcare?

Foarte just. Nodul chestiunii este ca d. Mihalache să ia atitudine categorică în „cazul Maniu". Insă tocmai această atitudine nu se ia; şi partidul se zbate în mare zăpăceală.

Rămîne grupului Maniu să forţeze o precizare,— ceia ce se va încerca în adunarea de la 3 August la Sovata. REP.

Informaţii

x *Greva foamei.*— Pe str. Palat au fost conduşi azi dimineaţă spărgătorii M. Constantinescu şi Caravela, spre a fi judecaţi de ocol I Mixt. Pe drum Constantinescu fiind în a 11-a zi de grevă a foamei, a leşinat şi a căzut în stradă.

El a fost ridicat de gardieni şi dus la judecătorie.

x Parchetul a deferit cabinetului de instrucţie dosarul cercetărilor în ceiace priveşte cazul femeii Anica Emacu din Bucium, al căre cadavru a fost găsit pe şesul Ţutorei. Moartea pare suspectă.

x Medicul legist a examinat eri pe tânărul Avram Goldenberg dela Copou, care a încercat să-şi asasineze mama vitregă.

S'a constatat că Goldenberg suferă de alienaţie mintală şi s'a dispus internarea lui la spitalul Socola.

x **Căminul studenţesc.**— D. Trayan Braiu, rectorul universităţii ieşene, a luat măsuri pentru complectarea căminului de studenţi, în camerele unde a locuit fostul director al cantinei studenţilor din str, Păcurari.

Căminul va fi pentru 30-40 studenţi, de la toate facultăţile.

Fiecare odaie va avea 3-4 paturi, cuvetă cu apă rece şi caldă, parchet, o baie comună etc.

x *Sector politic.* — In şedinţa din 26 August 1934, a sectorului liberal „I. C. Brătianu" sub conducerea d-lui cpt. I. A. Leonte, s'a hotărât reorganizarea sectorului, infiinţându se un contencios la dispoziţia membrilor şi comercianţilor din sector, precum şi asistenţă medicală în mod gratuit, având sediul fixat în str. I. C. Brătianu 149.

Secretariatul funcţionează în fiecare zi.

LICEUL DE BAEŢI şi ŞC. COMERCIALA SUPERIOARA
MIHAIL KOGALNICEANU
IAŞI STR. C. A. ROSETTI 4
Şcoli cu drept de publicitate, cu drepturi egale cu a statului
Internat, Semi-internat şi Externat
Taxe şcolare reduse, se fac mari reduceri pentru elevii săraci şi silitori
Se primesc înscrieri în cl. I şi V cu examenul de admitere dat la stat. Elevii ce se inscriu în cl. I pot da examen de admitere şi la acest liceu la 2 Sept. sau 15 Sept.
LICEUL ARE PÂNĂ IN PREZENT 335 BACALAUREAŢI.
Director TITUS PATRICIU

Aţi câştigat astăzi la Loterie, costul biletului Dv.?
CUMPĂRAŢI IMEDIAT ALT BILET
IN SCHIMB LA „COLECTURA NOROCULUI"
BANCA EMANOIL MARCOVICI
STR ŞTEFAN CEL MARE Nº 15
unde aveţi cele mai mari şanse de câştig până la
26 SEPTEMBRIE a.c
IN ULTIMA ZI PE LÂNGĂ NUMEROASE CAŞTIGURI SE TRAG 15 PREMII CÂTE LEI UN MILION

Informaţii

x Un vecin buclucaş.— Femeia Maria Sculeac din Copou, a reclamat justiţiei pe vecinul ei Const. Bulancea.

In lipsa de acasă a soţului ei, vecinul a pătruns în casă, încercând să abuzeze de femeie.

La opunerea ei, el a ameninţat-o cu bătaea.

Stabilindu-se veracitatea reclamaţiei, parchetul a emis rechizitor de dare în judecată a lui Bulancea.

x Avocatul Stelian Rădulescu din Călăraşi-Ialomiţa a reclamat parchetului ieşan pe fostul funcţionar Ştefan Molocea dela judecătoria I Urban.

Acesta e acuzat că ar fi luat reclamantului o sumă de bani trimisă prin poştă, spre a-i scoate nişte acte.

x Publicaţiuni la Monitorul Oficial se primesc la „Opinia" Lăpuşneanu 37.

Liceul de fete al profesorilor asociaţi
„M. KOGALNICEANU"
Şcoală particulară cu drept de publicitate
IAŞI — Str. Căpitan Păun No. 16 — *IAŞI*
Inscrierile se fac în fiecare zi între orele 10—12 şi 5—7.
Examenul de admitere în clasa I-a se va ţinea în acelaş timp cu cel de la şcolile statului, iar inscrierile pentru această clasă se fac până la 1 Septembrie c.
ADMINISTRAŢIA

Minunata călătorie „HAPAG"
spre
Mediterana Vestică
3—15 Septembrie 1934
NAPOLI,
VILLEFRANCHE,
BARCELONA,
TANGER,
LISABONA,
VIGO,
CORUNA,
COOH,
CHERBOURG,
HAMBURG,
cu „REGOLUL" 14.000 lei de pers.
Prospecte şi inscrieri la HAMBURG-AMERIKA LINIE Iaşi,—Str. Lăpuşneanu 20. Telefon 134

Cum se face plata pensiilor

pe luna August

La administraţia financiară plata pensiilor e în toiu.

Eri şi azi au fost plătiţi văduvele, orfanii şi invalizii din războiu, precum şi pensionarii cu literile prime ale alfabetului. Plata va continua în ordinea următoare:

Mâine 30 August literile C şi U; 31 August literile D, K şi J; Sâmbătă 1 Septembrie literile P, O şi F; Luni 3 Septembrie pensionarii cu literile V şi M; Marţi 4, literile S şi N; Miercuri 5 literile T, H, Z şi R; Joi 6 Septembrie literile I şi G.

Informaţii

x *D. Avocat Max Silberman* reîntorcându-se în localitate şi-a reluat consultaţiile în biroul de sale din str. Vasile Conta 22 (orele 7—9 dim. şi 7—9 seara).

x *Dl. Doctor N. Dabija* întorcându-se din concediu şi-a reluat consultaţiile pentru boli interne şi radiologie zilnic 1-2 şi 5-8 Sft. Atanase 2.

Dr. E. Ghelman, specialist în boli de piele şi venerice, întorcându se în localitate şi-a reluat consultaţiunile între orele 8—11 dim. şi $2^1/_2$—$7^1/_2$ d. a. în strada Gându 3 (vis-a-vis de Cinema „Phoenix").

x *Doctorul D. Hornstein* specialist în boli şi operaţii de nas, gât şi urechi, reîntors în localitate a reluat consultaţiunile în str. Mârzescu No. 4 (dela 3—7).

x *Doctorul I. Schwartzman* înapoindu-se în localitate şi-a reluat consultaţiile în strada Căpitan Păun 10, între 4—7. Telefon No. 11.

x *Doctorul R. Damsker* reîntorcându-se şi-a reluat consultaţiile în cabinetul d-sale din str. Ghica Vodă.

x ***Allo! Allo! Părinţi!*** Când veniţi la Iaşi pentru înscrierea copiilor în şcoli, găsiţi cel mai convenabil şi bun restaurant la ***Luther*** din Piaţa Unirei.

CEL MAI BUN ANTINEVRALGIC, CU EFECT IMEDIAT
JAWOL

Epitropia Generală a Casei Spitalelor şi Opiciilor Sft. Spiridon Iaşi
PUBLICAŢIE

Se aduce la cunoştinţa celor interesaţi că în ziua de 29 Septemb. a.c. ora 11 se va ţine în localul Epitropiei Generale a Casei Spitalelor şi Ospiciilor Sft. Spiridon, situat în Iaşi, str. I. C. Brătianu 144, licitaţie publică pentru închirierea unui apartament din Iaşi str. Nemţească No. 4 pe termen de 1 până la 3 ani, cu începere dela 26 Octombrie 1934.

Licitaţia se va ţine în confcu art. 88—110 inclusiv din Legea Contabilităţii Publice, O. C. L. normele publicate în M. O. Nr. 127 din 4 Iunie 1931.

Garanţia va fi de 5 la sută asupra ofertei în numerar sau efecte garantate de Stat.

Caetul de sarcini şi ori ce alte informaţiuni se pot vedea în fiecare zi, între orele 9—1 la Serv. Domenial al Casei.

Un patron reclamat

pentru maltratarea unei lucrătoare

Eri s'a prezentat la parchet tânăra Adela Binovici din str. Conductelor, lucrătoare la atelierul de croitorie al d-lui Iosub Zeilic din acea stradă, introducând în contra acestuia o plângere.

Reclamanta arată că având un conflict cu patronul, acesta a sărit asupra ei strângând o de gât.

Tânăra a fost examinată de medicul legist, care a constatat urmele agresiunii.

Parchetul a dispus cercetări. *Rep.*

S'a sinucis

un brutar, la Roman

Roman 29.— O sinucidere impresionantă s'a întâmplat ieri la Roman.

Brutarul Leonard Cacicovski din str. Eminescu 6. s'a spânzurat în grădina casei şi a fost găsit mort.

Cauza se datoreşte lipsurilor materiale. In urmă cu ani, Cacicovski avea una din cele mai frumoase brutării în centrul Romanului. După câtva timp însă a pierdut banii şi de doi ani era şomer.

Disperat, şi-a pus capăt vieţii.

Posturi vacante de învăţători

în jud. Iaşi

1. Aroneanu-Rediul Aldei mixtă 2 barbat, 2. Andrieşeni Spineni mixtă 2 femeie, 3. Belceşti-Făcuţi mixtă 1 barbat, 4. Beleşti-Satu-nou mixtă 2 femeie, 5. Băiceni-Coasta Măgurei mixtă 1 barbat, 6. Bivolari-(Cornu Negru) mixtă 1 barbat, 7. Bivolari (Buruieneşti) mixtă 1 barbat, 8. Bosia-(Bosia) mixtă 1 barbat, 9. Bosia-(Mânzăteşti) mixtă 3 femeie, 10. Bogdăneşti-Scoposeni mixtă 1 barbat, 11. Cârjoaia-Cârjoaia mixtă 3 barbat, 12. Cârjoia-(Valea Rahovei) mixtă 1 barbat, 13. Cogeasca-Cucuteni 2 femeie, 14. C. Caprei-(C. Caprei) mixtă 4 femeie, 15. Comarna-Comarna mixtă 6 barbat, 16. Cucuteni-(Bărbăteşti) mixtă 1 barbat, 17. Cucuteni-(Cornesti) mixtă 1 barbat.

18. Dumeşti-Banu mixtă 1 bărbat, 19. Erbiceni-(Erbiceni) mixtă 1 bărbat, 20. Erbiceni-(Spinoasa) mixtă 1 bărbat, 21. Golăeşti-Medeleni mixtă 1 bărbat, 22. Glăvăneşti-(Glăvăneşti) mixtă 2 femeie, 23. Glăvăneşti-(Rediu) mixtă 2 femeie, 24. Glăvăneşti-Stolniceni mixtă 1 barbat, 25. Gropniţa-(Mălăeşti) mixtă 2 femeie, 26. Gropniţa-(Săveni) mixtă 1 barbat, 27. Gropniţa-(Sîngerei) mixtă 1 barbat, 28. Leţcani-(Ursoaia) mixtă 1 barbat, 29. Lungani-(Goeşti mixtă 2 femeie, 30. Lungani-(Zmeu) mixtă 2 femeie, 31. Mădârjac-(Mădârjac) mixtă 2 femeie, 32. Mironeasa - (Mironeasa) mixtă 5 barbat, 33. Costuleni (Costuleni) mixtă 4 barbat, 34. Pocreaca-(Pocreaca) mixtă 2 femeie.

35. Plugari-(Plugari) mixtă 2 femeie, 36. Plugari-(Boroşoaia) mixtă 2 femeie, 37. Plugari-(Lupăria) mixtă 2 femeie, 38. Plugari-(Meletin) mixtă 1 bărbat, 39. R. Mitropoliei-(Moineşti) mixtă 1 bărbat, 40. Sculeni-(Cârpiţi) mixtă 3 bărbat, 41. Spineni-(Epureni) mixtă 1 bărbat, 42. Spineni-(Fântânele) mixtă 2 femeie, 43. Şipote-(Hălceni) mixtă 2 femeie, 44. Tg. Frumos-(Războieni) mixtă 1 bărbat.

45. Ţiganaşi-Kogălniceanu mixtă 1 bărbat, 46. Ţutora-(Chipereşti) mixtă 1 bărbat, 47. Ţutora-(Chipereşti) mixtă 2 femei, 48. Vlădeni-(Alex. cel Bun) mixtă 2 femeie, 49. Vlădeni (Iacobeni) mixtă 3 bărbaţi, 50. Voineşti-(Slobozia) mixtă 2 femei, 51. Voineşti-(Stavnic) mixtă 1 bărbat, 52. Voineşt (Ursiţa) mixtă 1 bărbat, 53. (Voineşti) mixtă 3 femei.

Pentru numirea în aceste posturi, au fost chemaţi la Bucureşti normaliştii din seriile 1928 şi 1929, precum şi învăţătorii proveniţi dela şcolile de aplicaţie,—cu începere de mâne 30 August.

Prinderea unui îndrăzneţ spărgător

El declară că vrea să devie om cinstit

Acum câteva săptămâni a evadat din arestul parchetului ieşan spărgătorul Grigore Hurusciuc, originar din Băţi, urmărit pentru jafuri.

Poliţia a început investigaţiuni pentru prinderea răufăcătorului. S'a aflat că Hurusciuc s'a retras într'o casă pustie din cartierul Nicolina, unde a stat ascuns, până ce i s'au mântuit hrana şi paralele. Nemaiavând rezervă de bani, a făcut o raită prin str. Nicolina, intrând în cârciuma d-lui Pincu Leibovici, unde a chefuit până târziu.

Pe la miezul nopţii, borfaşul s'a introdus în camera alăturată unde dormiau câţiva călători streini, buzunărind pe fiecare şi susţrăgându-le portmoneurile. Când să părăsească localul, a fost zărit de gardianul Babor Pantelimon, care după somaţiunile de rigoare a tras asupra hoţului două focuri de revolver, care însă şi-au greşit ţinta. Totuşi hoţul s'a predat poliţistului şi a fost înaintat biuroului judiciar.

Hurusciuc a declarat că dacă i se va da posibilitatea să câştige cinstit o pâine, se va lăsa de prădăciuni.

Rep.

O fată logodită la Iaşi

este sechestrată la Chişinău

Chişinău 29.—Poliţia cercetează cazul d-rei Gheller din Chişinău, care a fost sechestrată de tânărul Rozentall.

Numita era în dragoste cu un tânăr din Palestina, cu care s'a şi logodit la Iaşi. Rozentall care o iubea şi era disperat că o va pierde, a căutat momentul oportun şi a eşit înaintea d-rei Gheller, pe care a atras-o în casă la el şi a sechestrat-o, baricadând toate intrările în locuinţă.

Părinţii fetei s'au adresat poliţiei, care face cercetări.

Cum se modifică loteria statului

Reducerea preţului — Desfiinţarea optimilor Lozurile anexă

Loteria de Stat a adoptat un nou plan pentru Loteria 6-a, care începe în curând şi care va face să antreneze un număr şi mai mare de jucători, câştigurile fiind considerabil mărite.

Astfel actuala loterie de 5 clase, se transformă într'una de 4 clase. In acest fel vom avea trei loterii pe an.

Preţul lozului s'a ieftenit de la 1000 lei cât era înainte la 800 lei un loz întreg.

Emisiunea, în loc să fie de 80.000 numere, se reduce la 70.000 numere.

De oarece se reduce în aşa măsură preţul lozului, în cât fiecare jucător va putea să cumpere o fracţiune dublă de cât juca până'n prezent, *se desfiinţează optimea,* lozul fiind împărţit numai în sfertur'.

Pentru a mări şansele jucătorilor, se aplică fiecărui sfert de loz, fără nici o majorare de preţ, un fel de timbru numit *Loz-anexă,* care poartă o numerotare specială. Deci fiecare jucător, cumpărând un sfert de loz, va juca cu două numere, iar pentru un loz întreg jucătorul are şansa la 5 numere (numărul lozului plus 4 numere ale lozului anexă).

Lozurile anexă sunt ale Uniunei Fundaţiilor Culturale Regale şi care dau o serie de mari câştiguri indivizibile.

Actualmente se efectuiază tragerile clasei 5-a.

Congresul internaţional al drumurilor

Dela noi participă d. inginer Andriescu-Cale

D. inginer Andriescu-Cale a plecat azi la München (Germania), unde va lua parte la congresul internaţional al drumurilor, ca delegat al ministerului de lucrări publice.

Acest congres a fost fixat la München încă de acum patru ani.

Prezidentul şi secretarul general al congresului sunt ingineri francezi, aleşi tot acum 4 ani.

Hitleriştii fac pregătiri pentru a arăta congresiştilor marile lucrări făcute în Germania spre a evita şomajul.

x **Laboratorul de analize medicale, chimice şi microscopice Dr. Ratianu** autorizat de Minist. Săn. Publice, execută analize complecte de urină, spute, secreţiuni, etc. precum şi orice analize ce interesează industria, comerţul şi higiena alimentară. Iaşi Cuza Vodă 48.

x Femeia Olga Georgescu din str. Păcurari a fost calcată de un biciclist, care n'a putut fi identificat. Victima a căpătat leziuni.

Aveţi dureri de cap, junghiuri, dureri nervoase, indispoziţie, insomnie? Luaţi DALIN. Cel mai bun antinevralgic. Vindecă şi previne orice boală ce provine din răceală
Cereţi DALIN la farmacii.

Fotografii pe porcelan
pentru morminte
„Photokeramică" arse veritabilă. Reuşita, durabilitatea garantată se execută numai a cunoscutul atelier fotografic
ZAHARIA WEISS
FOTOGRAFUL CURŢEI REGALE
IAŞI, Piaţa Unirei

REUNIUNEA FEMEILOR ISRAELITE
Şcoală primară şi complimentară de fete
cu aceleaşi drepturi ca la stat
Inscrierile şi reinscrierile se fac în fiecare zi între orele 9—10 şi 3—6.

ULTIMA ORĂ

Mâne, la Sovata, - adunarea „maniştilor"

Conducerea partidului în situaţie critică

Constanţa 29.—La Eforie a continuat ieri consfătuirea naţ.-ţărănistă. S'a ce.it raportul asupra politicei comerciale şi bancare. Mâine se va discuta problema monetară.

In ce priveşte conferinţa manistă de la Sovata, nu se ştie dacă va pleca vreun fost ministru. Va asista probabil numai d. Ilan Halipa.

Convocările pentru consfătuirea de la Sovata sânt semnate de dr. Valer Moldovan, fost ministru. Se afirmă că vor participa la Sovata aproape 3000 fruntaşi ai organizaţiilor naţ.-ţărăniste din toată ţara.

•

Ieri d. Mihalache a avut la Constanţa o convorbire cu d. Gh. Pop, un intim prietin al d-lui Maniu. Se afirmă că d. Mihalache a trimes prin d. Pop o importantă comunicare d-lui Iuliu Maniu. Pentru moment nu se ştie precis, dacă d. Maniu va prezida întrunirea dela Sovata. Se crede chiar că d-sa nu va participa de fel.

In orice caz moţiunea ce se va vota la Sovata va fi edificatoare pentru atitudinea maniştilor.

Buc. 29.—D. Iuliu Maniu a sosit aseară în Bucureşti, unde a avut consfătuiri cu câţiva partizani politici.

Se afirmă că atitudinea d-lui Maniu înclină spre o despărţire de partid. In orice caz e clar faptul că d. Maniu se află în raporturi reci cu conducerea partidului.

Criminalul Jean Ioan în faţa tribunalului

Pentru confirmarea mandatului de arestare

Azi va veni spre confirmare mandatul de arestare emis contra lui Jean Ioan, autorul crimei pasionale din Podul de-Piatră.

In acest scop dosarul cercetărilor a fost înaintat complectului de judecată.

Din declaraţiile de până acum în faţa justiţiei, reiesă că Jean Ioau cu voinţă a ucis-o pe Tatiana Inchina, fiind apoi hotărât să se sinucidă.

După emiterea mandatului de arestare, Jean Ion a fost depus la Galata.

Aspecte de război în Orientul extrem

Armatele îşi intensifică pregătirea

Londra 29. Ziarul „Daily Express" află dela corespondentul din Kharbin, că la graniţa mandciuro-sovietică continuă marile pregătiri militare. Se fac tranşee şi se întind reţele de sârmă ghimpată. Deasemenea se construesc spitale militare.

Călătorii care au fost la Vladivostock declară că portul rusesc are exact aspectul din vremea războiului.

La ţărm sânt concentrate multe vase de război. Deasemenea sînt concentrate trupe de uscat şi escadrile de avioane de luptă.

Din Tokio se confirmă că guvernul japonez a decis să denunţe convenţia navală dela Washington.

Sforţările pentru restaurarea Habsburgilor

Moscova 29 — Ziarele sovietice se ocupă de chestiunea restaurării habsburgice în Austria. Presa din Moscova susţine că d. Schuschnigg, cancelarul Austriei, doreşte restaurarea monarhică, socotind că numai în felul acesta se poate evita primejdia hitleristă.

Deasemenea ex-regele Alfons al Spaniei depune sforţări pentru aducerea arhiducelui Otto pe tronul Austriei.

Simplificarea aparatului de stat

dezorganizează serviciile

Bucureşti 29.— In şedinţa de ieri a consiliului de miniştri, s'au produs vii discuţii cu privire la simplificarea aparatului de stat. Unii miniştri au arătat că decretul se poate aplica la 70 la sută din numărul funcţionarilor. Astfel s'ar dezorganiza cele mai multe servicii.

Consiliul a decis ca fiecare ministru să prezinte un raport cu privire la felul cum trebue aplicată revizuirea funcţionarilor. Rapoartele vor fi examinate în şedinţa de Vineri a consiliului de miniştri.

Noi restricţii în Germania

împotriva evreilor

Berlin 29— Inlocuirea Führerului d. Rudolf Hess, a dat o ordonanţă scurtă, care prevede diferite restricţii impuse naţional-socialiştilor în relaţiile cu evreii.

Intre altele este interzis naţional-socialiştilor să dea asistenţă judiciară unui evreu care se judecă cu un naţional-socialist; să recomande, ori unde, pe un evreu; să prezinte pe aceştia membrilor autorităţilor; să le procure legitimaţii sau alte documente; să primească de la evrei donaţiuni pentru partid; să se prezinte însoţiţi de evrei în localurile publice; iar naţional-socialiştii în serviciul unei firme evreeşti n'au voie să poarte vreo emblemă în timpul serviciului,

Orice abatere va fi aspru pedepsită.

Răzbunarea sălbatecă

a unei fete părăsite

Cernăuţi 29. — Un caz sălbatic de răzbunare s'a întâmplat ieri în localitate.

Tânărul Petre Donda, în etate de 24 ani, lucrător la atelierul de cizmărie din str. Iancu Flondor 43, întreţinea legături amoroase cu fata Maria Straub din str. General Prezan 17. După ce tânăra i-a cedat, iubitul a părăsit-o.

Ieri Maria Straub a venit la atelier şi, după o explicaţie violentă cu Petre Donda, i a aruncat în faţă conţinutul unei sticluţe cu vitriol. Tânărul a orbit şi a leşinat. Fata furioasă s'a repezit asupra lui şi cu o lamă de ras i-a făcut tăeturi adânci pe faţă.

Victima a fost dusă la spital, iar agresoarea la poliţie.

•

D-na Raifta Peteliuc din Cernăuţi a reclamat poliţiei că fiica ei de 15 ani a dispărut în condiţiuni misterioase Mama crede că fata a căzut victima unui traficant de m nore.

P. Bl.

Ştiri poliţieneşti

Trei tineri şi o fată

Incăerare nocturnă în grădina Copou

In grădina Copou s'a întâmplat astă noapte o nostimă încăerare între trei tineri, care-şi disputau aceiaşi fată.

Astfel fraţii Mihai şi Const. Urzică din str. Aurora 30, fixaseră o întâlnire pentru ora 10 cu o tânără din str. Păcurari. La ora indicată însă, fata a fost găsită în campania tânărului V. Butnaru din str. Bucşinescu.

Din această cauză s'a iscat o ce.rtă, transformată repede într'o încăerare între cei trei tineri. Lucrurile au fost aplanate prin înaintarea la poliţie a beligeranţilor sentimentali...

•

FURTURI. — Un furt s'a comis astă noapte la d. Gustav Rechter din Fundacul Lipitoarei 1. Răufăcători au furat din casă câteva costume, un ceas de argint şi diferite bijuterii.

— Tot astă noapte un necunoscut a spart uşa de intrare dela şcoala „Carmen Sylva" din str. Ghica Vodă, însă a fost surprins şi a dispărut.

— Câte un furt s'a mai comis la d-niii Maer Solomon şi Avram Zamvel din str. Arapu 49 şi la d. Agop Mogârdici din str. Cizmăriei 2.

DIVERSE. — Femeia Jeaneta Ciobanu din str. Crucii 91 a reclamat că a fost maltratată de concubinul ei Gh. Roman.

— Este cercetat la comisia I-a gardianul particular dela societatea de pază „Jandarmul", care se îmbrăcase în uniforma soc. „Fiducitatea" pentru a putea face mai lesne abonaţi noi.

Rep.

Un student

înebuneşte în stradă

Tânărul Evghenie Bendeliuc, student la facultatea teologică din Chişinău, fiul unui profesor din Orhei, a înebunit subit pe stradă. El a sărit asupra unui gardian public, pe care l-a lovit. Apoi a încercat să-i smulgă revolverul, pentru a se sinucide.

A fost însă prins de trecători. La cercetări s'a stabilit că tânărul sufere de alienaţie mintală.

El a fost trimis la spitalul Costiugeni.

O fată sedusă

D-na Walter, o văduvă din Chişinău, a reclamat parchetului că fiica ei Olga Walter de 16 ani a fost sedusă anul trecut de un tânăr anume Jean Stan.

Fata a rămas însărcinată.

Mama cere pedepsirea seducătorului.

VILEGIATURA

La Băile Strunga

S ntem în luna August, — în pl n sezon. Lumea venită din diferite localităţi, găseşte cu prisosinţă, aerul curat, liniştea dorită, şi cei suferinzi apele binefăcătoare pentru vindecarea boalelor reumatice.

Se organizează în fiecare săptămână serate intime, baluri, precum şi festivaluri artistice, pentru distracţia doritorilor.

Duminică în vastul cazinoul băilor, a avut loc o frumoasă serbare urmată de un grandios bal dat în beneficiul copiilor săraci ai şc. primare din „Strunga", sub directa conducere a simpaticului director d. Bran.

La această serbare au dat un preţios concurs d-nele Lia Ferechide, Lily Macri şi d-nii Hagiac D., I. Lascar, M. Grosaru, care au reprezentat comedia bufă în 2 acte „Unde dai... şi unde crapă", şi „Recomandaţia", comedie într'un act.

La ora 12, când sunetele orchestrei de sub conducerea talentatului sef d. Crăciunescu, au deschis balul. S'a format o comisie compusă din d-na Bran, d. inginer Ghiţescu-Bucureşti, d. dr. Braunştein-Făleşti, d. Albert Schor, ziarist şi d. Hagiac, artist dela Teatrul Naţional Iaşi, pentru a premia cele mai bune perechi la dans.

In toiul balului, comisia a anunţat printr'un megafon perechile formate din d-na Ferechide cu d. Kuperman, d-ra Tesaro cu d. M. Tesaro, d-ra Herşcovici cu d. Meirovici.

Asistenţa a ovaţionat îndelung pe premiaţi care au făcut împreună un vals de mulţumire. Orchestra a ţinut într'un antren plăcut, până dimineaţă, întreaga asistenţă.

Calmet

Băile Strunga

Activitatea diplomatică

In Balcani

Bucureşti 29.— In curând Kemal Paşa, preşedintele Turciei şi Tevfic Ruşdi Bey, ministrul turc de externe, vor vizita Sofia şi Bucureştii. Apoi vor pleca la Moscova.

In cursul lunei Septembre vor veni la Bucureşti şi d. Maximos, ministrul de externe al Greciei, pentru a întoarce vizita d-lui Titulescu. Aceste vizite sânt în legătură cu aplicarea pe teren a înţelegerii balcanice. La 27 Octombre va avea loc la Ankara reuniunea balcanică.

•

Din Sofia se anunţă că d. Mihalcev va fi numit ministru al Bulgariei la Moscova.

Primarul Capitalei chemat din străinătate

Buc. 29. — Guvernul a trimes o telegramă d-lui Al. Donescu, primarul Capitalei, care actualmente se află la Vichy (Franţa).

D. Donescu e invitat să se întoarcă în ţară.

Logodnă princiară

Londra 29.—Se confirmă ştirea că prinţul George, al patrulea fiu al regelui Angliei, se logodeşte cu prinţesa Maria a Greciei.

x Pe când d. Strul Brandman din str. Palat 61 traversa str. Cuza Vodă, a fost izbit de vagonul de tramvai 61 şi rănit la picioare. El a fost transportat la spital.

O călugăriţă

jefuită şi batjocorită

Chişinău 29.— In apropiere de Telenesti (Basarabia), un grup de tineri a întâlnit o maică dela un schit din apropiere.

După ce au jefuit-o, au desbrăcat-o de haine şi au abuzat de ea. Apoi au dispărut.

Maica a fost găsită de trecători, cari au înştiinţat jandarmii. Se fac cercetări.

x „Chino-vinul Dr. Ratianu" cu China, Kola, Guarana, Genţiană şi Glicerofosfat de Calciu întăreşte organismul, dându-i vigoare. Se recomandă cu mare succes convalescenţilor şi anemicilor, mărindu-le pofta de mâncare. Depozit: Farmacia Dr. Ratianu Cuza-Vodă 48.

INFORMAŢIUNI

x *O evadare.* — In închisoarea militară din Chişinău se afla încarcerat soldatul Grigore Zapis, condamnat la patru luni închisoare pentru dezertare.

Aflând că logodnica lui e grav bolnavă, pe patul de moarte, soldatul a evadat.

x Membrii cotizanţi şi donatori ai şcoalei primare „Junimea No. 2"—Palat sunt rugaţi să ieie parte la adunarea generală ce are loc Duminecă 2 Septembrie în localul şcolii.

x Eri a sosit la inspectoratul şcolar o dispoziţie ministerială, în care se arată că toţi absolvenţii şcolilor normale din seriile 1928 şi 1929 să vie la Bucureşti, spre a şi alege posturi.

Astă seară va pleca din Iaşi un numeros grup de tineri absolvenţi.

x **Cumulul la I şi.**—Prima instituţie de stat din Iaşi, unde s'a început urmărirea cumularzilor, este poliţia. Astfel s'au primit la chestură formulare tip, prin care gardienii trebuie să declare că renunţă la celelalte posturi pe care le deţin eventual.

x Pungaşul de buzunare Peiseh Goldstein, arestat la Galata, a anunţat parchetul că fiind bolnav de apendicită, trebue să fie internat în spital, spre a i se face operaţie.

Vizitat de medicul legist, s'a constatat că operaţia nu-i urgentă.

O lămurire

Primim din Bucureşti:

Unele ziare, induse în eroare, de o adresă a Asociaţiei Generale a Studenţilor Evrei din Bucureşti, publică un comunicat al acesteia prin care se desminte faptelerelatate la timp de o parte a presei evreeşti şi neevreeşti, şi anume arderea în curtea Căminului „Mina şi Aron Schuller" a unui sidur, cărţi şi caete, aparţinând studentului Schertzer de către studentul evreu Nellu Grünberg.

Hotărârea de care se vorbeşte că ar fi dat-o domnii citaţi, e inexistentă. Comisia nu a dat nici o decizie.

Ea s'a descomplectat şi nu a hotărât nimic. Aserţiunile toate din acel comunicat sunt pe deantregul inventate şi se caută prin aceasta a se specula sentimentele populaţiei evreieşti pentru studenţimea sa, făcând-o să înceteze cu obţinerea ei de a mai da ajutor studenţime.

Executiva F. A. S. S. R.

Pentru conformitate,
Preşedinte,
Avocat T. Rosenthal

Secretar General,
Mayer Schwartz

ORA 1

Guvernul renunţă

la concedierea funcţionarilor

Buc. 29.—Un ziar din Capitală anunţă că guveruul a hotărît să renunţe la aplicarea decretului de revizuire a numirilor şi la concedierea de funcţionari.

D. ministru Slăvescu a fost însărcinat să întocmească un memoriu cu propuneri, pentru a se realiza pe altă cale economii de 800 milioane lei.

SPRE SOVATA

Buc. 29.— De astăzi au început să plece spre Sovata numeroşi fruntaşi naţional-ţărănişti.

Se crede că vor participa 2500 până la 3000 persoane.

Noui arestări la Berlin

Berlin 29.— Poliţia a arestat patru engleji, patru spanioli şi doi franceji, care l-au vizitat în închisoare pe şetul comunist Thalman.

Cei arestaţi sînt acuzaţi că au defăimat pe Hitler.

Explozie şi incendiu uriaş

într'un oraş din Argentina

Buenos Aires 29.— In oraşul Campanas din Argentina s'a produs o explozie formidabilă.

Mai multe rezervoare de benzină s'au aprins şi au explodat.

Focul s'a întins pe o regiune mare. Intreg oraş este ameninţat de incendiu. Domneşte o panică extraordinară.

DIVERSE

Buc. 29.— Cei 40 studenţi condamnaţi la Râmnicu-Vâlcea, au făcut apel.

Direcţiunea Generală C. F. R.

PUBLICAŢIE

Se aduce la cunoştinţa generală că în ziua de Vineri 21 Septembrie orele 11 se va ţine o licitaţie publică, la sediul Inspecţiunei M. Iaşi, în gara Iaşi, pentru concesionarea înfiinţare şi exploatărei unui chioşc de alimente în staţia Buhaşi, fără locuinţă.

Concesiunea se dă pe termen de trei ani cu preţul la libera ofertă.

Ofertele închise şi sigilate vor fi însoţite de următoarele acte:

1) Recipisa de garanţia provizorie de cel puţin 5% din valoarea ofertei.

2) Actele prevăzute la art. 2 şi 3 din caetul de sarcini tip ce se poate consulta la sediul ori cărei Inspecţiuni de Mişcare din ţară.

3) O declaraţie că consimte să construiască un chioşc tip CFR. pe speze proprii şi sub supravegherea organelor CFR. care după expirarea sau rezilierea contractului, să rămână proprietatea CFR.

4) O declaraţie că a luat cunoştinţă de condiţiunile contractului tip şi le acceptă.

5) Act doveditor că are vârsta de cel puţin 25 ani şi serviciul militar satisfăcut.

6) Foştii şi actualii concesionari ai Regiei Autonome C. F. R. nu vor fi admişi la licitaţie decât dacă dovedesc, cu acte în regulă, că au achitat complect toate daforiile către CFR.

Actualii concesionari vor prezenta numai chitanţa de depunerea garanţiei, certificatul medical, declaraţiile dela punctele 3 şi 4 precum şi actul dela punctul 6 de mai sus.

Primăria Municipiului Iaşi

PUBLICAŢIE

Se aduce la cunoştinţă celor interesaţi că în ziua de 25 Septembrie 1934, ora 11 dim. se va ţine în localul acestei Primării situată în Iaşi strada Alexandri 14, licitaţie publică cu oferte închise pentru închirierea bufetului din grădina Copou.

Licitaţiile se va ţine în conf. cu art. 88—110 din Legea Cont. Publice, reg. O. C. L. şi normele publicate în M. O. No. 127 din 4 Iunie 1931.

Toate persoanele care vor lua parte la licitaţie vor depune pe lângă ofertă şi o garanţie de 5 la sută din valoarea sumei oferite.

Ofertele se vor face numai în conformitate cu caetul de sarcini, care poate fi văzut în fiecare zi de lucru dela 8-12 la Dir. Activă a Primăriei

Slănic-Moldova

(KARLSBAD-UL ROMÂNIEI)

Sezon prelungit până în luna Octombrie

Institut de Fizioterapie, Radiologie, Inhalator, Băi Minerale şi Hidroterapie

Eficacitatea apelor minerale de Slănic pretutindeni recunoscută.

In lunile August, Septembrie şi Octombrie, Slănicul-Moldovei e staţiunea cea mai de preferat.

De la 20 August a. c., reducere de 50% la taxele de cură.

Mari reduceri în staţiune. Sezon prelungit până în luna Octombrie.

Vizitaţi Slănicul-Moldovei!

Reducere pe C. F. R.

ANUL XXX No. 8209

ABONAMENTE

Lei 600 . . . . pe un an
„ 300 . . . . „ 6 luni
„ 150 . . . . „ 3 „

ATELIERELE TIPOGRAFICE
IAŞI. — STR. LĂPUŞNEANU 37

2 (doi) lei exemplarul

OPINIA

Ziar popular cotidian

VINERI 31 AUGUST 1934

PREMII GRATUITE
Bon No. 34
OPINIA

IDEI ŞI FAPTE

Simplificarea, care ne trebuie

D. G. Tătărescu nu-i primul şef de guvern dela noi, care a găsit necesar să recurgă la „simplificarea" aparatului de stat. Au procedat şi alţii, atunci când cârmu au destinele ţării, la revizuirea numirilor de funcţionari. Şi e fapt notoriu că întotdeauna s'au urmărit două scopuri, diametral opuse : cel aparent, referitor la realizarea de economii bugetare şi „purificarea" vieţii noastre de stat ; şi cel real, privitor la plasarea unui număr însemnat de partizani politici în locurile rămase vacante, prin concedierea adversarilor.

Rezultatele acestei politici arbitrare s'au văzut şi se mai văd : România a bătut un record trist, recunoscându-i-se unanim titlul de ţară cu cei mai mulţi lefegii.

Ar fi însă complect greşită concluzia care s'ar putea trage de aici, şi anume, că mai bine ar lăsa guvernele chestiunea baltă şi ar renunţa la „simplificări", care se transformă deobiceiu în complicări. Fiindcă, simplificarea se impune totuşi, astăzi mai mult ca oricând.

Ceiace se poate cere însă imperios, ceiace apare ca o primă datorie a unui guvern energic şi cinstit, este ca simplificarea să se efectueze întocmai după doleanţele celor care se rup plătind la biruri şi nu după cum dictează interesele meschine de partid.

Cică unii miniştri au opiniat că decretul-lege pentru simplificare se poate aplica la 70 la sută din numărul funcţionarilor şi că astfel s'ar dezorganiza cele mai multe servicii.

Dar cine mă rog, obligă pe ministrul să fie legal până la absurd ; cine îl pune să concedieze deodată pe toţi cei ilegal numiţi ? Ţara s'ar mulţumi să afle că excelenţele au concediat pentru început numai 20 la sută din cei ilegal numiţi.

Şi anume pe cei cu lefuri de zeci de mii lei; pe directorii, şi paradirectorii, pe inspectorii generali şi alţii la fel. Şi contribuabilii n-ar supăra deloc dacă aşti că mai sunt toleraţi în birourile publice doar cei cu salarii de mizerie, copiştii şi oamenii de servic u cu situaţii neclarificate.

Actualul guvern, care şi-a luat printre altele şi angajamentul solemn de a deparazita aparatul de stat, n'are deci dreptul să renunţe, aşa din senin (precum se anunţă) la aplicarea decretu'ui-lege în chestie.

Ci simplificarea trebuie să devie un fapt împlinit. Acea simplificare pe care poporul românesc o doreşte de un deceniu ; acea simplifica e care va însemna într'aeevăr o purificare : acea simplificare care va echivala într'adevăr cu o economie simţ toare.

I. L. BASARABEANU

COMEMORAREA LUI DOLLFUSS

Implinindu-se o lună de la asasinarea lui Dollfuss, a avut loc la Viena o solemnitate comemorativă.

La această ceremonie au luat parte (dela stânga la dreapta, în prima linie) ; dr. Schuschnigg, cancelarul Austriei, prinţul Starhemberg, vice-cancelar, Stockinger ministrul de comerţ, dr. Buresch ministrul de finanţe, Berger Waldenegg ministrul de externe, Fey ministrul siguranţei, dr. Schmitz primarul Vienei.

Incasările fiscale

Exces de zel la Iaşi

Ad-ţia Financiară de încasări a jud. Iaşi anunţă, foarte încântată, că în anul acesta au sporit considerabil încasările, uneori în proporţie de 25 şi chiar 30 la sută.

Acest rezultat frumos poate, totuşi, însemna şi un exces de zel.

Intr'adevăr, sporul dela Iaşi distonează cu situaţia generală a încasărilor fiscale.

Statistica Ministerului de Finanţe arată că în primul trimestru al anului financiar în curs, încasările au fost mai mici decât în trimestrul corespunzător al anului precedent,—constatându-se o diferenţă de aproape 2 miliarde lei între evaluări şi încasări.

Ştiindu-se zelul general al aparatului nostru de percepere, deficitul de încasări dovedeşte că : **au fost prea mari** *evaluările bugetare şi impunerile fiscale. Iar contribuabilul nu poate fi obligat la imposibil.*

Şi iată că imposibilul se îndeplineşte la Iaşi—unde prin excepţie—sporesc încasările !

Oare Iaşul nostru prăpădit stă mai bine, economiceşte, decât restul ţării ?

Fără îndoială că nu. Şi atunci bănuim că surplusul de încasări înseamnă o atacare a capitalului ; o paralizare a dezvoltării acţiunii economice ; o sărăcire a factorilor de producţie şi un deficit fiscal în viitor.

E posibil deci ca Fiscul să forţeze nota, făcând exces de zel. Lr

Viaţa devine primitivă

în oraşele din Rusia

Aspecte pitoreşti din Leningrad

Ziarele sovietice publică lungi articole asupra lipsei de obiecte de prima necesitate în oraşe. Se constată că în timp ce se fabrică tractoare cu zecile de mii, populaţia nu are un pahar de băut, o lampă de luminat, etc.

Problema fabricării de obiecte de prima necesitate e pusă în mod neobişnuit de accentuat. Pe lângă feuilletoanele lor asupra lipsei de obiecte, ziarele au deschis şi rubrici, în care cetăţenii se plâng de calitatea proastă a diferitelor produse. In conformitate cu directivele guvernului, presa a pornit o vie campanie pentru desvoltarea industriei uşoare.

Zilele acestea „Krasnaia Gazeta" a descris în vii culori, câteva tablouri ale vieţei din Leningrad. Autorul articolului îşi descrie în primul rând camera sa proprie şi subliniază ci are fericirea de a şedea la o masă pe care se află o lampă cu petrol. Deoarece însă lampa împrăştie o lumină slabă, e silit să-şi facă un abat-jur de hârtie de ziare. Abatjure adevărate nu se pot găsi în oraş oricât s'ar plăti.

Ceaiul şi-l fierbe într'un castron, însă suportă această lipsă fără enervare, deoarece ştie că sute de mii de cetăţeni duc lipsă de vase speciale de ceai. Ceaiul e silit să-l bea dintr'un fel de strachină, deoarece pahare şi ceşti nu sunt de găsit.

Lipsa de pahare formează o mare plagă la Leningrad,—constată autorul. Vecinul său are fericirea să bea dintr'un pahar. Nu este însă vorba de un adevărat pahar de ceai, ci de un pahar de bere. Deoarece sticla are o culoare verzue, turbure şi e presărată cu beşici, ceaiul pare ca apa din pârâu. Deaceia a sfătuit pe vecin, ca să-şi facă un ceai mai tare, care să pară ca berea, aşa că-l va putea bea mai cu poftă. Polta la ceai ü tae vecinului meu, observă feuilletonistul, un alt neajuns : paharul este ascuţit la margine ca un briciu şi vecinul se alege mereu cu buzele tăiate.

„Ca zahărul să se dizolve n ceaiul din paharul de bere, amestecăm lichidul cu o furculiţă" — scrie „Krasnaia Gazeta". Linguri nu sunt şi nu vor fi. Nu vor fi atâta timp cât „Stampmet" nu va fabrica mai multe linguri. Bine înţeles nu linguri ca cele de până acum, care se îndoaie ca paele şi se rup încă înainte de întrebuinţare".

Dacă vecinul are fericirea că dispune de un „pahar", nu are însă norocul să dispună şi de o sticlă de lampă. Intrebuinţează o jumătate sticlă, care se termină prin un coş de hârtie şi care provoacă un fum greu în toată casa. In oraş se poate găsi cu greu o sticlă de lampa. O astfel de sticlă ar trebui să coaste 12 copeici, însă eşti silit să dai pentru ea 5 ruble.

Feuilletonistul a vizitat o familie cu copii mici. A intrat în casă tocmai când se făcea bae copiilor.

Au fost scăldaţi în căldări de apă, deoarece la magazine nu se găsesc nici căzi, nici lavoare, nici cazane pentru fiert rufe. Toate aceste obiecte erau produse de fabrica „Krasnyi Cinkovşik", care din pricini necunoscute a încetat de a mai fabrica căzi, lavoare şi cazane de fiert rufe. Dacă fabrica în chestiune ar invoca, că piaţa este „suprasăturată" de aceste obiecte, ar face bine dacă ar trimite pe directorii săi să vadă cum oamenii fac bae în căldări de apă...

Cum călătoreşte Hitler

Avionul Führerului — Trucuri şi măsuri de pază

Ziaristul belgian Benjamin Foos, care a făcut o anchetă în Germania cu prilejul plebiscitului, publică acum o serie de amănunte interesante asupra lui Hitler. Astfel aflăm că Führerul preferă avionul celorlalte mijloace de transport.

Avionul lui Hitler este cel mai bun aeroplan din Germania, confecţionat şi revizuit în permanenţă de inginerii fabricii „Junkers". Pilotul acestui avion este căpitanul Holzer, care contează drept unul dintre cei mai buni aviatori şi e în acelaş timp un fanatic naţional-socialist. In cabina aeroplanului, lângă fotoliul lui Hitler, se află două paraşute noui.

Cînd însă Führerul nu poate pleca cu avionul şi trebuie să utilizeze trenul sau automobilul, atunci se iau severe măsuri de pază. Uneori aceste măsuri sînt însoţite chiar de trucuri, pentru a se zădărnici planurile eventuale ale anarhiştilor.

Astfel deobiceiu automobilul lui Hitler pleacă gol, cu storurile trase. Iar Führerul porneşte mai tirziu cu altă maşină. Vagonul de tren în care călătoreşte Hitler are înfăţişarea unui vagon cu paturi, care nu se poate deosebi de celelalte. Acest vagon este detaşat în mod secret în gări diferite şi ataşat mereu la alte trenuri, pentru a nu se afla niciodată precis ora şi ruta exactă.

Astfel, după relatările ziaristului belgian, ar rezulta că Hitler e mai prudent decît se pare!

NOTE

Vâlvă pe urma sinucigaşilor...

Unii spun, că toiul sinuciderilor e în luna Maiu, în luna florilor, când îndrăgostiţii decepţionaţi de realitatea brutală a vieţii lor romantioase, dispar de pe arena vieţii, prin tranşanta formulă a sinuciderii. Alţii zic, că sfârşitul anului şcolar înregistrează cele mai multe sinucideri, în lumea şcolarilor, cari cică, au fost *persecutaţi* de către profesori ! Dar, noi vedem, că sinuciderile se ţin lanţ...

Uneori, oraşul nostru bate chiar recordul cu câte 3—4 sinucideri pe zi ! Şi, doar la şul nostru era odată oraş patriarhal, cultural şi poetic... Dacă sinuciderile sporesc, noi credem, că o parte de vină, îi revine şi presei. De ce adică atâta vâlvă în jurul sinucigaşilor ?! De ce presa caută să facă eroi din nişte simpli dezertori de pe arena vieţii ? Nu zice *Vlăhuţă* : „O, dar e mişelnic lucru, singur zilele să-ţi curmi ?" Nu zice *Coşbuc* :

„Viaţa-i datorie grea
Şi laşii se'ngrozesc de ea.
Să aibă tot pe neluptat
Cei laşi ar vrea ?!".

Ne oprim aici cu citatele. Biserica condamnă pe sinucigaşi, întrucât ei prin acest fapt, au încălcat atribuţiunile lui Dumnezeu.

Azi am văzut într'un cotidian din capitală chipurile a 3 sinucigaşi. El şi ea—doi tineri anonimi—alături în coloanele ziarului, ca doi arhiduci. Studentul Zamfir din an. 4 lea a medicină, era stingher...

De ce atâta vâlvă în jurul sinucigaşilor ? Faptele oamenilor de ispravă,—adesea trec neobservate—şi dacă se amintesc, apoi ele nu se descriu cu atâta lux de amănunte, ca viaţa sinucigaşilor.

Li se publică scrisorile, interviewuri cu : părinţii, soacra, prietenii, vecinii şi alţi iluştri ai mahalalei. La ce servec toate acestea ?! Ca psihoza sinuciderilor să se înlăture. Prin acest procedeu noi credem, că presa îşi serveşte în primul rând propria cauză ; dar nu face pentru neam : operă constructivă. *Pr. N. Hodoroabă*

Isprava excentrică a unei vedete

Ziarele din New York relatează cazul ciudat al actriţei de cinema Myra Vella, o nouă stea dela Hollywood. Ea a venit zilele trecute la New-York şi a descins la unul dintre cele mai mari hoteluri. Dar vedeta n'a sosit singură, ci însoţită de... echipa ei de 20 pisici albe.

Actriţa a închiriat 20 odăi la hotel şi fiecare pisică doarme într'o cameră. Mâţele sunt îngrijite şi hrănite de două servitoare special angajate în acest scop.

Ziarele au făcut socoteală că actriţa cheltueşte 100 dolari (zece mii lei) în fiecare zi.

Capriciu de vedetă ! Sau mai exact, motiv de reclamă !

Max Schmeling nu divorţează de Anny Ondra

Un ziar din Berlin anunţase acum câtva timp că Max Schmeling e decis să divorseze de Anny Ondra.

Cu prilejul recentului său match de box dela Hamburg, un ziarist l-a întrebat pe Schmeling în această privinţă. Şi cunoscutul boxeur a răspuns :

— „Anny şi cu mine ne iubim acum mai mult decât oricând. Nu ştiu de ce unii vor să divorsăm ? Cred că e vorba de o glumă, fiindcă nici eu nici Anny n'am consimţi niciodată să ne facem reclamă cu zonuri de divors".

DIN TOATA LUMEA

Condamnat la... săruturi. — O sentinţă cel puţin curioasă a fost dată de către judecătorul Colyn din oraşul Harbour (Statele-Unite). Magistratul judecase pe un bărbat, care-şi maltrata nevasta. După expunerea faptelor şi după pledoarii, judecătorul a rostit următoarea sentinţă :

„Conform legii, pentrucă ţi-ai maltratat soţia, aş trebui să te pedepsesc la câteva luni închisoare. Cred însă că o asemenea condamnare n'ar folosi la nimic. Deaceia hotăresc ca în fiecare zi, dimineaţă, la prânz şi seara, timp de un an, să-ţi săruţi nevasta în chip afectuos".

Poate condamnatul ar fi preferat pedeapsa legală. Dar magistratul a ştiut ce face, fiindcă şi el e însurat !

*

Tramvaiul şi superstiţia. — Un caz interesant care confirmă superstiţia recunoscută a englejilor, s'a întâmplat la Glasgow. Un vagon de tramvai suferise câteva accidente în interval de o lună, mai multe persoane fiind rănite.

De atunci populaţia oraşului evita vagonul respectiv. Câteva zile în şir tramvaiul a circulat pe străzi complect gol.

In cele din urmă, societatea tramvaielor a fost nevoită să scoată din uz acel vagon şi să-l înlocuească cu altul.

*

Regele gratiilor. — La Londra a fost arestat un spărgător îndrăzneţ, anume Richard Mounth. Acesta fusese pe vremuri acrobat de circ şi are un corp extrem de suplu şi elastic.

Datorită acestei însuşiri, hoţul se strecoară printre gratii, ca o pisică. El îşi subţiează trupul în chip surprinzător şi pătrunde astfel chiar printre cele mai înguste gratii.

Deaceia „regele gratiilor", cum a fost poreclit hoţul, se află depus într'o celulă fără ferestre şi zăbrele.

La clubul mâncăcioşilor. — La New York există de aproape doi ani un club al mâncăcioşilor, care a adunat pe oamenii cu cea mai vastă poftă de mâncare. Săptămânal se organizează concursuri gastronomice şi cei care nu-şi menţin forma, sînt eliminaţi din club.

Acum mâncăcioşii au introdus o altă inovaţie. Ei au hotărât să mânânce şi noaptea. Deaceia fiecare are pe noptieră un ceas-deşteptător, care-i trezeşte la ora 1 în timpul nopţii. Ei îşi încarcă stomacul şi apoi se culcă din nou.

Parcă n'ar fi criză !

Byrd mai rămâne

Câteva luni la Polul Sud

Am relatat peripeţiile dramatice prin care a trecut amiralul Byrd în expediţia lui la Polul Sud, La un moment dat, el rămăsese izolat şi fără hrană, fiind în primejdie să moară de foame. Cu toate acestea îndrăzneţul explorator nu s'a dat învins.. Printr'o radiogramă, Byrd a anunţat că va mai rămâne câteva luni la Polul Sud, spre a termina cercetările proectate şi a se reîntoarce cu un rezultat pozitiv. Probabil exploratorul american va părăsi regiunile polare în luna Noembre sau Decembre,

Pe marginea unei cărţi utile

G. CĂLINESCU

Opera lui M. Eminescu

Asupra lui Eminescu s'a scris atât de mult, încât un cercetător care ar vrea să se edifice asupra operei celui mai mare poet român ar avea nevoe de firul Ariadnei, ca să poată eşi din labirintul comentarilor.

S'a scris asupra vieţii şi asupra operei sale, dar într'un mod cu totul dezorientat ; ca o urmare a acestui fapt, viaţa prezintă şi acum epoci obscure dând naştere la controverse ; iar în ceia ce priveşte opera nu ne-am învrednicit cu o ediţie definitivă, lucru remarcat şi de maestrul Arghezi cu ocazia desvelirei bustului de lângă Ovidiu.

Ca să nu fie cu Eminescu ceia ce-a fost cu humuleşteanul Creangă, a cărui unică biografie şi studiu poartă semnătura unui francez, dl. Călinescu a migălit cunoscuta biografie care are un prim-merit de a fi sintetizat un material atât de încâlcit şi împrăştiat.

Fără să fie o viaţă romantică cum o proectează actualmente Cezar Petrescu în „Luceafărul", cartea d-lui Călinescu se citeşte cu plăcere şi este recomandabilă în special candidaţilor la bacalaureat care simt cei mai mult lipsa unor astfel de biografii documentare. Eu, după cât mi-amintesc, în preajma sfârşitului de liceu, în afară de broşurica pr. Galaction, nu aveam la îndemână decât doar amintirile fugitive ale acelora care l'au cunoscut, ca Slavici, Bogdan-Duică etc. şi care de cele mai multe ori se contrazic. De aceia opera criticului bucureştean a complectat mai mult sau mai puţin un gol simţit de multe generaţii.

Dl. Călinescu, cu noul volum apărut îşi continuă cercetările trecând la operă, domeniu în care s'au scris şi se vor mai scrie sute de pagini. Pe Eminescu s'au simţit datori să-l interpreteze toţi intelectualii de la el încoace, fie că or fi critici sau numai profesori de română, scriitori sau cabotini, freudişti ca dr. Vlad sau futurişti ca Marinetti ; din acest iarmaroc a rezultat o maculatură inertă cu excepţia unor scalpele competente în disecţie literară, cum ar fi dl. Ibrăileanu dela care s'a aşteptat şi se aşteaptă încă un volum care ar închide multe discuţii vane.

Cei cu pregătire specială desigur se pot orienta uşor în amalgamul ipotezelor şi părerilor de tot felul. Dar ce poate înţelege un neiniţiat când ceia ce afirmă X că e alb, Y ţipă că e negru ? Nu susţin—Doamne fereşte—că nu trebue să se comenteze prin diferite prizme opera unui poet de aşa mare importanţă, căci numai din logica discuţiei iese adevărul ; dar se simţia nevoia unui volum—manual aş putea zice—care să încrusteze o pârtie mai luminoasă în ceaţa divergenţelor. Şi acest rol cred că-l îndeplineşte lucrarea d-lui Călinescu.

Volumul apărut acum îşi propune să se ocupe de filosolia lui Eminescu pe care, pentru o mai clară opunere o divide în : teoretică şi practică. Toţi comentatorii lui Eminescu au arătat influenţele dela Schopenhauer, Kant, Hegel, Novalis etc. dar nimeni nu şi a pus întrebarea cu care se deschide noul volum :

Fost-a Eminescu un filosof în sensul pe care Universitatea îl dă acestui cuvânt ? Fără îndoială că a avut o serioasă pregătire filosofică prin lecturi aprofundate şi cursuri în Germania—cu toate că s'a ferit să i se confirme aceasta prin titlu atunci când cerea Maiorescu,—dar Eminescu nu este filosof nici prin studiu nici prin altitudinea contemplativă a operii sale.

Eminescu s'a ocupat în scurta lui viaţă de toate ştiinţele inclusiv astrologia şi algebra, punând în formule chiar unele cugetări sau simboluri. (Citim

Continuare în pagina 11-a

Liceul Ortodox de fete
„ELENA ODOBESCU"
— IAŞI, Str. Lascar Catargi No. 20 —
Liceu cu aceleaşi drepturi ca la Stat.
EXTERNAT, INTERNAT ŞI SEMI-INTERNAT
Taxele foarte reduse
Pentru fiicele de funcţionari şi pensionari, plata în rate lunare. Examenul de admitere în clasa I-a începe la 1 Septembrie. Inscrieri şi reinscrieri, zilnic, între 10—12 a. m. şi 3—5 p. m. *Direcţiunea*

AZI la ROXY Deschiderea stagiunii cu 12 şi 8 lei
AŞA FATA nu se uită
Al doilea film
CRAII DELA MAXIM
Miky face Casa şi Jurnal Pathe completează programul. Acelaş program dimineţile de Sâmb. şi Duminică cu 8 şi 6 lei intr.

Liceul de fete al profesorilor asociaţi
„M. KOGALNICEANU"
Şcoală particulară cu drept de publicitate
IAŞI — Str. Căpitan Păun No. 16 — *IAŞI*
Inscrierile se fac în fiecare zi între orele 10—12 şi 5—7.
Examenul de admitere în clasa I-a se va ţinea în acelaş timp cu cel de la şcolile statului, iar inscrierile pentru această clasă se fac până la 1 Septembrie c.
ADMINISTRAŢIA

Călătorii spre insulele Atlantice
Voiajaţi în toamna anului 1934, spre insulele: Baleare Madeire, Azore, Canare, Wight etc. cu admirabilele vapoare ale Societăţii
Hamburg-Amerika Linie
Trei plecări şi anume:
6—27 Septembrie cu neîntrecutul vas „Oceana"
Preţuri dela 18.000 lei în sus.
6—21 Octombrie cu admirabila Milwaukee
Preţuri dela 12.000 lei în sus.
3—18 Noembrie cu minunatul vapor „Milwaukee"
Preţuri dela 12.000 lei în sus.
Prospecte detailate şi inscriereri la
HAMBURG-AMERIKA LINIE IAŞI Str. Lăpuşneanu 20
Telefon 134

Grădina **Pomul Verde**
celebrul star mondial
Himan Prizant
joacă marele său succes
cu preţuri populare
20-12 lei
DUS
Freilehă Şnaderl
de LOUIS FRAIMAN
Astăzi Joi 30 August
Regia, Himan Prizant
Dir gent, Kreisler
Orchestra jazz Sigally
Reţineţi biletele din vreme.

DOCTOR
Sebastian Pineles
Asistent Universitar
Medic de Spital
Specializat la Paris şi Viena în boli de copii şi sugari
RAZE ULTRA-VIOLETE
Diagnostic cu raze X
(Roentgen)
Str. Cuza-Vodă 20
Cons. 8—10 şi 2—5 Telefon 479

DOCTORUL
R. DAMSKER
Str. Ghica Vodă No. 44—46
MEDICINĂ INTERNĂ,
SIFILIS ŞI GENITO-URINARE
Diatermie şi băi de lumină
între 8—1 a. m. şi 3—7 p. m.

Institutul de
Radiologie şi Electrotherapie
Dr. N. DABIJA
Conferenţiar onorific al Clinicei Medicale. Medic al Casei Asigurărilor Sociale
BOLI INTERNE
Diagnostic şi tratament cu
Raze X
Diathermie, ultravioiete, băi de lumină, etc.
Consultaţiuni 1—2 şi 5—8
Str. Sft. Atanase No. 2 Iaşi

Dr. GANCEVICI
consultă
BOLI DE PIEPT
în str. Lăpuşneanu No. 16
între orele 1—4 p. m.

EFTIN stofe pentru uniforme şcoare *La Ruleta* I. C. Brătianu 135.

LÂNĂ pentru poolovere modele, perine şi tablouri găsiţi *Waldman Hala.*

BORCANE pentru murături, compoturi, vinde eftin sticlăria Hirschensohn, An. Panu 39

PREŢURI EXTRAORDINARE pentru Aur plăteşte Herşcovici Ştefan cel Mare 14.

DE INCHIRIAT una cameră mobilată, intrare separată, în str. Sf. Lazăr 14.

Epitropia Generală a Casei Spitalelor şi Opiciilor Sft. Spiridon Iaşi
PUBLICAŢIE

Se aduce la cunoştinţa celor interesaţi că în ziua de 29 Septemb. a.c. ora 11 se va ţine în localul Epitropiei Generale a Casei Spitalelor şi Ospiciilor Sft. Spiridon, situat în Iaşi, str. I. C. Brătianu 144, licitaţie publică pentru închirierea unui apartament din Iaşi str. Nemţească No. 4 pe termen de 1 până la 3 ani, cu începere dela 26 Octombrie 1934.

Licitaţia se va ţine în conf. cu art. 88—110 inclusiv din Legea Contabilităţii Publice, O. C. L. normele publicate în M. O. Nr. 127 din 4 Iunie 1931.

Garanţia va fi de 5 la sută asupra ofertei în numerar sau efecte garantate de Stat.

Caetul de sarcini şi ori ce alte informaţiuni se pot vedea în fiecare zi, între orele 9—1 la Serv. Domenial al Casei.

Primăria Municipiului Iaşi
PUBLICAŢIE

Se aduce la cunoştinţă celor interesaţi că în ziua de 25 Septembrie 1934, ora 11 dim. se va ţine în localul acestei Primării situată în Iaşi strada Alexandri 14, licitaţie publică cu oferte închise pentru închirierea bufetului din grădina Copou.

Licitaţiile se va ţine în conf. cu art. 88—110 din Legea Cont. Publice, reg. O. C. L. şi normele publicate în M. O. No. 127 din 4 Iunie 1931.

Toate persoanele care vor lua parte la licitaţie vor depune pe lângă ofertă şi o garanţie de 5 la sută din valoarea sumei oferite.

Ofertele se vor face numai în conformitate cu caetul de sarcini, care poate fi văzut în fiecare zi de lucru dela 8-12 la Dir. Administrativă a Primăriei.

p. Primar, N. Stanciu
Secretar G-ral, Breviman

IMPRIMATE
DE ORICE FEL
EXECUTĂ
RAPID
Tipografia „OPINIA"
LĂPUŞNEANU 37
PREŢURI REDUSE

O precizare în jurul crimei lui Jean Ioan

In chestia crimei a cărei victimă a fost Tatiana Inchina, publicându-se greşit în ziare că doamna Lucreţia Stoica ar fi trăit în concubinaj cu criminalul Jean Ioan, suntem în măsură să redăm amănuntele de mai jos:

Criminalul Jean Ioan a fost numai chiriaşul doamnei Lucreţia Stoica, care nici nu domiciliază în Iaşi, ci se află la Bucureşti.

Pentru închirierea acestui imobil, d-sa a predat procură în regulă unei terţe persoane.

Individul Jean Ioan, nefiind următor cu plata şi ţinând sub teroare toată populaţia din partea locului, a fost evacuat cu sentinţă judecătorească, evacuare ce a fost cerută chiar de mama victimei care a văzut la timp că acest chiriaş este un individ periculos.

Inregistrăm aceste lămuriri spre edificare.

Un răspuns al supraveghetoarei dela colonia din Mangalia

Acum câtva timp am publicat un articol al d-lui Lazăr Marcu, care arăta că supraveghetoarea d-ra Angela Fleischer a maltratat pe copiii din salonul 3. C. dela colonia din Mangalia.

In această privinţă d-ra Angela Fleischer ne trimite o scrisoare de răspuns, în care susţine că unii copii au venit în colonie cu apucături rele, aşa că îngrijitoarele trebuiau să le dea lecţii de educaţie. Această educaţie a fost prea dată conştiincios şi civilizat.

Faptul că unii copii nu s'au îngrăşat la colonie, se datoreşte tot lipsei lor de educaţie, care-i făcea să zburde şi să se obosească fără rost.

D-ra Angela Fleischer protestează contra acuzaţiilor ce i s'au adus, susţinând că ele sânt lipsite de obiectivitate şi că dânsa nu şi-a făcut decât datoria. Menţionăm acest răspuns din spirit de perfectă imparţialitate.

CUMULUL

Medicii cu mai multe funcţiuni

O slujbă principală şi alte... accesorii

Sunt interesante unele răspunsuri date de medicii funcţionari, la cererea min sterului sănătăţii, pentru stabilirea cumulului.

Unii medici au răspuns scurt: „Ocup două funcţiuni; pe una o consider principală".

Faţă de aceştia, urmează a se constata cuantumul salariilor, reducându-se simţitor salarul funcţiunii secundare.

Suut însă unii medici, care ocupă mai mult de două funcţiuni.

Unul dintre aceştia, după ce a enumerat trei funcţiuni, a adăugat: „pe acelelalte le consider ca accesorii!".

Rămâne ca ministrul să descifreze ce înţelege medicul ieşan prin accesorii!

Dan

Cei slabi şi fără vlagă, anemici, stinşi ca după boală, devin graşi, voinici şi plini de viaţă după o cură cu *Vin tonic Dr. Beceanu.* Are gust plăcut şi-i luat uşor de către copii. Dep. Farmacia Dr. Beceanu Piaţa Halei Iaşi.

Opera lui M. Eminescu

(Continuare din pagina 1-a)

următoarea ecuaţie destul de curioasă: $\frac{x}{a}+\frac{x}{b}+\frac{x}{c}....\frac{x}{x}=$ Femee uzată).

La noi când se spune Eminescu se subînţelege pesimism şi sub pesimism se ghiceşte ceva filosofare. S'au necăjit unii să arate că Eminescu n'a fost chiar aşa pesimist, sau că pesimismul lui s'ar reduce la cuvintele Eclesiarhului: „Deşertăciunea deşertăciunilor"... dar eticheta de „poet pesimist" a rămas iremediabilă.

Desigur că Eminescu n'a avut un sistem original de cugetare fiind inferior în această privinţă unui Conta bunăoară; dar el este filosof prin semnele neîndoelnice de metodă pe care i le descoperim în cugetări.

Conduşi de acest criteriu (după propria lui formulă: „Filosofia este aşezarea lumii în noţiuni spre a căror stabilire judecata nu se serveşte de altă autoritate decât de a sa proprie)" vom putea deosebi contribuţia originală a poetului, cu ce alte gândiri seamănă cugetarea lui, dar nu vom reuşi să-i arătăm pas cu pas isvoarele—în afară de cele cu totul evidente.

Dl. Călinescu analizând opera lui Eminescu, şi în special Luceafărul—inima gândirii poetului—după această normă trage concluzia că „oricare ar fi abaterile, filosofia lui Eminescu este un ccmentariu al filosofiei lui Schopenhauer, cartea lui de căpătâiu fiind „Lumea ca voinţă şi reprezintare". Şi prin aceasta explică apoi primitivismul, conservatorismul şi chiar antisemitismul redactorului de la „Timpul".

Lăsând răspunderea acestor afirmaţii pe autoritatea d-lui Călinescu, afirmăm că volumul apărut în preajma desvelirei bronzului de pe malul mării, este un frumos omagiu şi un clar îndreptar pentru începători, spre poiana unui isvor atât de ameţitor.

Mai mult desigur că n'a râvnit nici autorul.

Aurel Leon

ANCHETELE „OPINIEI"

Indeletniciri şi distracţii nostime

în cartierul Podu-Roş

Pescarii Bahluiului.— In grădinile de vară.— La Perjoaia. — Teatrul.— Firme amuzante.

Inregistrând aspectele „bahluiene" din Podul-Roş cu „nudiştii" şi „nudistele" cari fac baie în plin centrul cartierului, sub podul de beton, am omis să mă ocup de o altă categorie de cetăţeni cari vegetează pe malul Bahluiului:

Pescarii

Alături de fetele şi băieţii in costumul lui Adam, cari se bălăcesc în apa murdară, zăresc câţiva cetăţeni cu undiţele, pescuind în Bahlui.

Stau ore întregi cu picioarele şi undiţele în apă şi aşteaptă să pescuiască... Ce?! Ştim că de toate are Bahluiul, numai peşte, nu.

Mă apropii de un flăcău chipeş, cu o coamă blondă dată peste cap, care scoate mereu, nerăbdător undiţa şi priveşte.

Are o privire inteligentă şi în felul lui e destul de simpatic.

In cheamă Matei Mitrosu şi-i poreclit în lumea pescarilor de pe Bahlui:

Matei-prinde-broaşte

E un tânăr de vreo 25 ani, foarte guraliv, uneori spiritual.

Tot timpul îi merge gura ca o moară. Spune snoave, cimilituri, minciuni, vorbeşte de politică, de legi, de câte vrei şi nu vrei.

Il întreb de rezultatul pescuitului din ziua ceia şi din toate zilele şi despre recolta Bahluiului în acest domeniu şi „Matei-prinde-broaşte" îmi răspunde.

— „Aşteptaţi oleacă cuccane şi o să vedeţi. Cum pun undiţa scot imediat „produs".

Matei pune o nadă proaspătă în undiţă, numără până la 20, şi cu satisfacţie îmi spune: „gata-i peştişorul".

Scoate undiţa din apă şi cu surprindere constat în fundul ei ceva în forma unui peşte.

Nu înţeleg de ce Matei face o mutră acră şi trage un „Hristos" printre dinţi.

Când mă uit mai atent văd că de undiţa lui Matei s'a agăţat... o coajă de harbuz.

„Pescarul" a strâns-o şi pe asta şi a pus-o în coşul ce-l avea lângă dânsul pe mal.

— „Uneori prind câte un rac, alte ori undiţa pescueşte câte... o broască şi foarte rar un peştişor rătăcit".

Matei are noroc în special la... broaşte, de unde i se trage şi porecla.

Cartierul tâmplarilor

Podul-Roş este cunoscut a fi cartierul tâmplarilor. Acum câţiva ani, această îndeletnicire luase proporţii de aşa natură, încât mulţi ceasornicari, croitori, băeţi de prăvălie şi chiar negustori s'au lăsat de meserie şi s'au apucat de... stolerie.

Azi această industrie care ajunsese aşa de înfloritoare, având zeci de ateliere şi fabrici cu numeroşi lucrători şi lucrătoare, a cam slăbit datorită crizei. De aceia tâmplarii dau un procent mare de şomeri în cartier.

Singurul care mai supravieţuieşte solid este d. Haimovici, care are o mare fabrică de mobile în cartier.

Grădinile Podului-Roş

Podul-Roş îşi are şi grădinile lui renumite. Grădini în cari ne refugiem din când în când şi noi cei din centru, când vrem să încercăm o evadare spre periferie, sau poate... o aventură mai discretă.

In primul rând vizităm faimoasa grădină „Perjoaia" a d-lui Neculai Dobrovici consilier comunal. Perjoaia are scrânciob, bărci zburătoare, parchet de dans, muzică militară, mese în grădină, etc.

Aici se întrunesc în fiecare Duminică sau zi de serbătoare fetele şi băieţii cartierului şi chiar din alte cartiere, să petreacă.

Rumba-Foxtrot

In general să fii spectator când poporul se distrează, e amuzant, pentrucă poporul în naivitatea lui e original şi agreabil. Să fii spectator însă când se distrează poporânii molipsiţi de „civilizaţie"—slujnicele cari vor să imite cucoanele şi duduile, e în adevăr comic.

Să-i priviţi când dansează dansuri moderne.

Orchestra sau fanfara cântă un tango.

Perechile dansatoare, cu gesturi de o eleganţă caraghioasă joacă, unii vals, alţii foxtrot, alţii rumba, şi câte dansuri mai există.

Un adevărat babilon coreografic.

Teatrul

Ne oprim puţin la grădina „Salcia", şi dânsa destul de frecventată de cetăţenii din cartier.

Intrăm apoi *„La Nicolina veselă"* a d-lui I. Leibovici, localul ceferiştilor şi al amatorilor de vinuri gustoase din cartier.

După care trecem până hât departe, pe Socola, la grădina „Velniceru". Aici e şi teatrul evreiesc, al cartierului.

Aici joacă trupa Friedman, Nuhamovici, şi alţi actori agreiaţi de populaţia de acolo.

Se joacă operete cari cunosc „bis"-uri repetate.

Câteva magazine

Facem câte un scurt popas „La Michel", la Zaharia Faibisch cârciume, „La câştigul mic" „La noul perfect" („perfect" nu „prefect") etc.

Ne mai oprim puţin „La tigru" drogheria d-lui Marcu Schleier. E un magazin bine asortat şi apreciat.

Logica firmelor

Intreprindem o raită pe Nicolina.

La începutul străzii zărim o firmă „La noua mercerie". In mod logic ar trebui să fie un magazin cu articole de...mercerie.

Ştiţi, însă ce vinde „Noua mercerie"? ghete!

Pe firma scrie astfel: Magazin de încălţăminte „La noua mercerie".

Mai departe, tot un magazin de încălţăminte are următorul aviz, cu litere de o şchioapă: „Execut comenzi şi cu p'elea mea". Nu mai e nevoie de nici un comentariu!

Dar mai sînt şi alte aspecte interesante, pe cari le vom reda în numerile viitoare.

Z. DESSMOND

Jefuirea unei bogătaşe din Chişinău

Şi un tânăr atacat în stradă

Chişinău 30.—Un îndrăzneţ furt a fost comis noaptea trecută în plin centrul oraşului.

Hoţi, rămaşi necunoscuţi, s'au introdus în casa bogătaşei Fany Moldoveanu din str. Cahulului No. 11, de unde au furat o importantă sumă de bani precum şi bijuterii în valoare totală de peste 300.000 lei.

Se fac cercetări pentru identificarea hoţilor.

ALT ATAC. — In timp ce tânărul Toma Buricianu în etate de 18 ani din suburbia Baincani (Chişinău) se îndrepta spre casă, a fost atacat de doi necunoscuţi, care i-au cerut bani. Tânărul opunând rezistenţă, unul din necunoscuţi a tras un foc de revolver care l-a nimerit pe Buricianu în ochiul stâng.

In stare gravă Buricianu a fost internat la spital.

INFORMAŢIUNI

x Nici un membru din organizaţia ieşană naţional-ţărănistă nu participă la adunarea manistă ce are loc astăzi la Sovata.

x La şcoala normală «M. Sturza» se continuă înscrierile pentru examenul de admitere în clasa I. Concursul se va ţinea după 5 Septembrie.

x **Gunoaie pe străzi.** — Echipe volante ale Primăriei curăţă din când în când gurile de canal, depunând movilele de gunoaie şi murdărie la suprafaţă, pe stradă.

Se întâmplă însă că aceste movilite stau zile întregi şi uneori chiar săptămâni (cum e cazul acum în str. Trei Erarchi) împrăştiindu-se şi infectând toată strada, ca apoi încetul cu încetul să reintre înapoi în canal.

Dacă nu se pot strânge îndată gunoaiele, nu e mai bine să nu fie răscolite din fundul canalului?

Deasemenea în strada I. C. Brătianu, la începutul străzei noui ce se leagă de Lăpuşneanu — sunt depuse în permanenţă gunoaie şi tot felul de resturi de mâncare de care nu se sinchiseşte nici Primăria şi nici Serviciul Sanitar.

Oare n'ar putea înceta această barbarie?

x Delegaţia permanentă a municipiului a avut să se ocupe de o cerere privind cartierul de la Copou.

In urma explicaţiilor date de d. Osvald Racoviţă, delegaţia a amânat desbaterea, până ce consiliul de miniştri va tranşa chestiunea alipirii comunei Copou la Iaşi.

Primarul a sesizat oficial guvernul de această chestiune.

x Sectorul naţional-ţărănesc Nicolina de sub conducerea d-lui prof. dr. V. Râşcanu a ţinut şedinţă sub preşedinţia d-lui Victor Piţu.

A fost cooptat în comitet d. Gh. Radu, şef de partidă în atelierele c. f. r.

x **Caren atacat cu pietre** — Aseară pe când trenul personal No. 713 Iaşi-Bălţi înainta spre staţia Cristeşti, în dreptul Km. 319 a fost atacat cu pietre.

Numeroase geamuri au fost sparte, iar câţiva călători au fost loviţi de pietre.

S'a deschis o anchetă.

x Comisiunea de apel a fost din nou convocată la Ad-ţia financiară de încasări şi plăţi, pe ziua de 24 Septembrie a. c., pentru a termina cu judecarea apelurilor fiscale rămase nesoluţionate din seziunea trecută.

Comisiunea va fi prezidată de dl. Prim Preşedinte Al. Winkler.

Reorganizarea aparatului fiscal

în urma desfiinţării Directoratelor financiare

Revizuirea şi repartizarea funcţionarilor—Intensificarea controlului
Noui inspectori

Un cunoscut personaj, în măsură de a cunoaşte situaţia reală, sosit azi dimineaţă din Bucureşti, ne informează în ce priveşte revizuirea funcionarilor pub ici, că de oare-ce acum se centralizează tablourile de funcţionarii din provincie, abea săptămâna viitoare se va desăvârşi punerea in aplicare a Decretului-lege cu privire la revizuirea şi încadrarea funcţ onarilor publici.

Se zice că nu vor fi concediaţi funcţ onarii care deşi nu indeplinesc condiţiunile, sunt familiari şi au o vechime de cel puţ n 5 ani.

La Min sterul de Finanţe s'a alcătuit deja decizia de desfiinţare a Directoratelor şi de repartizarea inspectorilor financiari.

La judeţele mai mari s'a repartizat câte un inspector, cum de ex.: jud. Dolj, Brăila, Ilfov, Cluj etc. iar pentru celelalte, câte un inspector financiar la 2 judeţe.

Circ. Iaşi e compusă di jud. Iaşi şi Roman şi ca Inspector va fi d-l Al. Gheorghiu, fost director regional; d-nii I. Pădureanu la Chişinău-Bălţi; Anton Popescu la Bacău-Neamţ; L. Turtureanu la Argeş-Dâmboviţa; C. Burileanu la Braşov-Trei Scaune, etc.

*

In vedere că d-l ministru Slăvescu vrea ca intensificarea încasărilor să fie o realitate, a dispus ca numărul inspectorilor financiari să fie de 36, afară de cei speciali, pentru a se putea ocupa îndeaproape şi în special de încasări.

De aceia s'a dat delegaţie de inspectori şi la câţi-va actuali Ad-tori financiari ca de ex. d-nilor: Anton Popescu, A. Urbeanu, Andriade, Vasilescu etc.

Deasemeni se va da delegaţie de inspectori şi ad-tori financiari până la examenul de capacitate ce se va ţine, actualilor şefi de serviciu de la Directoratele financiare desfiinţate, printre care intră d-nii: Al. Guţă., Dim. Oarză, N. Rădulescu, N. Popa, etc.

Atât cei cu titluri universitare, cât şi cei care întrunesc condiţiunile Statutului, vor fi însă obligaţi a se prezenta la examenul de capacitate, ce urmează a se ţinea.

Personalul dela Directoratele ce se desfiinţează, a fost repartizat de Minister.

După ce întocmirea rolurilor va fi terminată, întreg personalul de urmărire ca şi cel de constatare va fi obligat a se ocupa numai de intensificarea incasărilor.

Lucrările de revizuire şi încadrare a funcţionarilor vor trebui să fie terminate neapărat pe ziua de 10 Septembrie a. c.

Rep.

Congresul general al învăţătorilor

se va ţine la Teatrul Naţional

Ultimele dispoziţii de organizare.—Festivităţile

Am relatat că asociaţia învăţătorilor ieşeni face pregătiri intense pentru marele congres general al învăţătorimei din ţară, ce se va ţine la Iaşi în zilele de 8, 9 şi 10 Septembrie a. c.

Săptămâna aceasta a avut loc o consfătuire a comitetului asociaţiei învăţătorilor, cu care prilej s'au pus la punct toate chestiunile de amănunt ale congresului.

A rămas stabilit ca congresul să se ţină la teatrul Naţional. In cazul când sala nu va fi încăpătoare, se vor amenaja megafoane şi învăţătorii participanţi care nu vor fi putut pătrunde în sală, vor auzi conferinţele în grădina teatrului.

Găzduirea

In ce priveşte găzduirea, aceasta va fi făcută la toate internatele şcolilor ieşene, la căminurile studenţeşti şi la principalele hoteluri unde delegaţii învăţătorimei au obţinut reduceri apreciabile. De asemeni mulţi participanţi vor fi găzduiţ la colegii lor ieşeni.

Masa, participanţii o vor lua'o la următoarele localuri: bereriile Luther, Bragadiru, Azuga, Pavilion, Stănică Cojocaru, Corso şi la şcoala de menaj.

Comitetul de organizare a congresului a lansat invitaţii tuturor personalităţilor din Iaşi şi şefilor de autorităţi.

Din Bucureşti vor participa d-nii dr. C. Angelescu ministrul şcoalelor, V. Ţoni, preşedintele asociaţiei generale a învăţătorilor din România, şi delegaţi speciali a diferitelor instituţii culturale din Capitală.

Ordinea de zi

Cuvântul de deschidere a congresului îl va avea d. C. Platon, preşedintele asociaţiei învăţătorilor ieşeni.

Va vorbi apoi d. ministru Angelescu, Ţoni şi delegaţi din provincie.

Chestiunea primă de pe ordinea de zi este salarizarea corpului didactic. Urmează apoi chestiunea intreţinerei materiale a şcolilor, chestiunea înfiinţării institutelor universitare pentru pregătirea învăţătorilor, şi instituirea unor şcoale superioare ţărăneşti.

Ultima zi a congresului adică 10 Septembrie va fi rezervată unei adunări generale a Asociaţiei învăţătorilor din România. Cu acest prilej se vor modifica o serie de articole din statutul asociaţiei şi se va discuta următoarea temă „Generaţia nouă şi cea veche din asociaţie".

Primăria locală împreună cu prefectura de judeţ vor da un banchet la palatul administrativ pentru miniştrii participanţi şi delegaţii inijătorilor.

De asemeni asociaţia ieşană a învăţătorilor va da o masă comună în cinstea d-lui V. Ţoni.

Inaugurarea unor busturi

Participanţii vor asista la inaugurarea busturilor lui Spiru Haret şi Gh. Mârzescu, ce vor fi situate chiar în faţa şcolilor primare respective. Această amenajare a busturilor se datoreşte exclusiv d lui deputat Osvald Racovitză primarul munibipiului Iaşi.

Ni s'a comunicat că e posibil să se inaugureze şi un al treilea bust a lui I. G. Duca.

Participanţii în timpul şederei la Iaşi, vor vizita monumentele istorice ale oraşului şi unele periferii. Ei vor fi conduşi in toate peregrinările lor de d-nii prof. Gh bănescu, O. Tafrali, David, M. Diaconescu, Stamboliu, Băleanu şi Lungu, care vor da explicaţii asupra monumentelor istorice ieşene.

*

Astă seară pleacă la Bucureşti d-nii C. Platon şi C. Irmia preşedintele şi secretarul asociaţiei învăţătorilor ieşeni. D-lor vor avea o consfătuire cu d-nii V. Ţoni în ce priveşte organizarea congresului.

LONNY

Coroi continuă operaţiile

în jud. Botoşani

Botoşani 30 — Banditul Coroi şi-a făcut din nou apariţia în judeţul Botoşani, în satul Slobozia. El a intrat noaptea trecută în casa negustorului Stoleriu. Comerciantul, cuprins de spaimă, l-a găzduit şi i-a dat de mâncare. La plecare Coroi l-a ameninţat că-l va omorâ, dacă va anunţa jandarmii.

Negustorul a adus însă cazul la cunoştinţa autorităţilor, declarând că banditul e perfect sănătos.

Un sătean povesteşte că l-a văzut pe Coroi îmbrăcat în haine femeeşti. Se crede că banditul se ascunde în pădurea Guranda.

Cercetările continuă.

Starea criminalului Jean Ioan

După confirmarea mandatului de arestare

Tribunalul secţia II-a a confirmat eri mandatul de arestare emis contra lui Jean Ion, autorul crimei pasionale din str. Podul de Piatră.

După confirmare, Jean Ion a fost trimes la Galata.

Dosarul a fost înaintat cabinetului de instrucţie, care va continua cercetările.

Au fost propuşi ca martori mai mulţi vecini, rude şi prieteni ai victimei şi ai lui Jean Ion.

Instrucţia criminalului şi audierea martorilor va începe peste câteva zile.

Cupă cât sântem informaţi, dela comiterea crimei până în ziua de azi (adică de 6 zi'e) Jean Ion n'a mâncat nimic, refuzând alimentele cari i se oferă.

Crimina'ul pare extrem de extenuat şi declară continuu, că a omorât'o pe Tania fiindcă... o iubea.

Dată fiind incoherenţa cu care Jean Ion vorbeşte de faptul comis, se crede că starea lui mintală este tulburată.

El va fi examinat din nou de medicul legist al parchetului.

Detaşaţi bonul din pag. I

INSERŢIE [1])

In jurul unui incident

Domnul General comandant al corpului 4 armată, este rugat a da curs declaraţiei făcute la poliţia Iaşi de către d-ra Alexandrina Gurghiş, în contra locotenentului N. Pârvulescu din Regimentul 2 Transmisiuni.

Eu înţeleg că acest ofiţer nu mai poate avea nimic comun cu armata, intru cât a fost insultat şi i s'au rupt epoleţii în piaţa Unirei, în plin public, şi care epoleţi s'au depus la comenduire.

El nu mai poate fi acoperit de nimeni.

Th. Maxim
pensionar

1) Redacţia nu răspunde de conţinut.

Citiţi zilnic Opinia

Aproape 2 luni, de 2 ori pe zi puteţi să vă ingrijiţi perfect dinţii. cu Lei 22.—. Căci Pasta de dinţi "Nivea", in calitate excelentă, spumează uşor, plăcută la gust, curăţă şi intăreşte dinţii – şi dă o respiraţie curată, proaspătă şi invioratoare. Conţine cele mai bune materii prime.... *tubul mare Lei 22.-*
Beiersdorf & Co. S. A. R., Braşov

Aţi câştigat astăzi la loterie costul biletului d-tr.? CUMPĂRAŢI IMEDIAT ALT BILET ÎN SCHIMB LA „COLECTURA NOROCULUI" BANCA EMANOIL MARCOVICI STR. ŞTEFAN CEL MARE Nr 15 *unde aveţi cele mai mari şanse de câştig până la* 26 SEPTEMBRIE a. c.
ÎN ULTIMA ZI, PE LÂNGĂ NUMEROASE CÂŞTIGURI, SE TRAG 15 PREMII CÂTE LEI UN MILION

Un tânăr ieşan trimes în judecată

pentrucă teroriza o fată

Parchetul local a terminat cercetările şi a emis rechizitor de dare în judecată contra lui Const. Rogojanu din str. Gospodarilor, pentru următorul fapt:

Acum câtva timp a încercat să se sinucidă în strada Semnului tânăra Tinca Papago, consumând o cantitate de sublimat.

Fiind salvată şi luată la cercetare, ea a declarat că a încercat să se omoare, pentru că era terorizată şi ameninţată continuu de tânărul C. Rogojanu.

Stabilindu-i-se vinovăţia, C. Rogojanu a fost trimis în judecată.

INFORMAŢIUNI

x Dl. Inspector financiar Oct. Costin a sosit eri în localitate şi în urma unui denunţ, însoţit de controlorii Stoianovici şi Glogoveanu, a făcut o descindere inopinată la sucursala firmei „Unicon" din strada C. Negri, ridicând registrele.

Azi d-sa a continuat cercetările, verificând registrele.

x D. general de brigadă Dimitrie Palade din artilerie şi d-nii general de divizie Mihail Florescu şi general de brigadă Ioan Filip, au fost trecuţi în cadrele rezervei.

x Conform înţelegerii stabilite la Geneva între d-nii Titulescu şi Litvinow, că-ătriile din Rusia în România şi viceversa nu vor fi îngăduite înainte de instalarea legaţiunilor respective la Moscova şi Bucureşti.

x Dl. Valerică Gavrilescu, sub administrator financiar, a obţinut un concediu de 20 de zile, cu începere de la 1 Septembrie c.

x Mâine 31 August, se împlinesc 21 ani de la moartea primul aviator român Aurel Vlaicu.

Un Te-Deum se va oficia la M-rea Cetăţuea.

x D. dr. Argentoianu înapoindu-se din concediu, a reluat conducerea circomscripţiei întâia medicală.

x Cetăţenii din cartierul Aurora au intervenit la primar, cu rugămintea de a se aşeza măcar un bec electric în acel cartier.

E o cerere dreaptă, pe care de sigur, d. Osvald Racoviţă o va satisface.

x Dl. Ministru de Finanţe V. Slăvescu pleacă din nou Sâmbătă la Galaţi, unde va rămâne 2 zile.

x *Secta caraistă*—Mai mulţi profesori universitari din Lemberg şi Lodz (Polonia) au întreprins cercetări, pentru descoperirea ultimelor caraişti. Aceştia formau o vechea sectă evreiască, ce nu recunoştea talmudul şi rabinii.

Profesorii poloni vor veni şi la noi, căci se afirmă că la Ploeşti existase pe vremuri o comunitate caraistă.

x D. dr. David Frühling anunţă că a demisionat din partidul liberal.

x Spectacolul Askenazy. — Mâine Vineri 31 August, la ora 9 seara, va avea loc în sala „Phoenix", reprezintaţia în onoarea cunoscutului actor evreu d. I. Askenasy, cu concursul unor artişti români. Se va juca „Farsa", comedie bufă în 2 acte, regisată de d. I. Matache. Iar comicul Askenazy va reapărea în sketchul „Potasch şi Perlmutter într'o afacere de foc şi faliment" din revista „O guriţă la'ntuneric".

x **O nenorocire** stupidă s'a înregistrat ieri la regimentul 2 Anti-Aerian din Sărărie. In atelierul de arme, soldatul teterist Victor Raiciu curăţă un revolver. La un moment dat, arma s'a descărcat şi glontele a lovit în cap pe soldatul Ion Gheorghiţă, ce se afla în apropiere. Victima a încetat din viaţă la spitalul militar. Soldatul Victor Raiciu a fost arestat şi înaintat consiliului de război, pentru omor din imprudenţă.

x D-na Ecat. Petrovanu, directoara şcoalei „M. Sturza" terminându-şi concediul, a reluat conducerea direcţiunii şcolii pe ziua de 27 August a. c.

x *La Piatra Neamţ* „Opinia" se găseşte de vânzare zilnic şi la depozitul de ziare Poplingher.

O lămurire în chestia dărâmării

sinagogei din str. I. C. Brătianu

Primim:

Def. Ad. Teitler a cumpărat imobilul din str. Brătianu 140-142 în anul 1919. Acolo a găsit două sinagogi, una a rabinului Rabinovici, care avea alături şi locuinţa şi a doua condusă de brânzarul Herşcovici, care este ep trop.

Cât a trăit Teitler, el n'a pretins nici un fel de chirie, plătind toate impozitele fiscale şi dările de apă, canal şi gunoi, cari pentru atâtea încăperi reprezintau o sumă importantă.

La aceste sinagogi se închină d-nii: Froim Iancu, marele comerciant şi bogătaş, industriaşul Rubin şi alţi oameni bogaţi, cari profitau astfel de generozitatea def. Teitler.

La 1930 a murit Teitler şi văduva a continuat această generozitate, deşi soţul ei lăsase aproape 50.000.000 lei datorii.

Intreaga avere a succesiunei Teitler este grevată de ipoteci şi cei doi copii minori rămaşi pe urma sa sunt ameninţaţi a rămânea pe drumuri, dacă văduva nu fa face sforţări spre a vinde în bune condiţiuni imobilele succesiunei şi a plăţi datoriile.

Intre imobile scoase în vânzare în acest scop este acel din str. Brăteanu, compus dintr'o curte mare plină de murdărie şi infecţie şi un şir de clădiri vechi şi ruinate, în care se află sinagogele şi locuinţa Rabinului. Spre a putea fi vândut mai lesne şi în condiţiuni avantajoase, imobilul a fost parcelat şi până astăzi s'au vândut parcelele dinspre str. V. Conta, unde s'au clădit casele d-rului Nastase şi a avocatului Şaier, iar acum în Sept. este fixat termen de vânzare pentru celălalte parcele.

Rabinul Rabinovici a fost avertizat că clădirea ocupată de el şi de sinagogă trebue dărâmată, aceasta acum un an în urmă, fiindcă pe locul ocupat de această clădire trebuie să se facă un pasaj, prevăzut în planul de parcelare. El a rugat să fie îngăduit până în primavara anului acesta, când se va muta. Mai mult încă, avocatul Şaer cerând să fie pus în stăpânirea terenului cumparat de el la licitaţie, a venit la faţa locului cu Portărelul, voind să deschidă pasajul şi să dărâme o aripă a clădirei. Atunci Rabinul l'a rugat să-l îngăduie până în vară când se va muta.

Aceasta este situaţia şi atunci se pune intrebarea: cine trebuie să facă sacrificii pentru menţinerea sinagogii, minorii Teitler, cu 50.000.000 lei datorii, ameninţaţi să rămână pe drumuri, sau bogataşii aflaţi în viaţă, care se închină de atâţia ani pe gratis şi continuă să acumuleze avere pentru ei şi pentru copii lor?

D-na Teitler a consimţit a face sacrificii, menţinând sinagoga pe gratis timp de aproape 5 ani, deşi lucrurile ei din casă sunt sechestrate cu sigilii pentru dările întârziate, dări în cari intră şi acele pentru sinagoga unde se închină d-nii Iancu Froim, Rubin, Herşcovici, avocatul Elias, director de bancă şi alţii.

D-na Teitler a consimţit a face sacrificii noui, stăruint a se admite ca parcela unde se află sinagoga să se vândă cu 20% mai eftin dacă Rabinul sau enoriaşii vor s'o cumpere spre a menţine aco'o sinagoga şi este de mirat cum Rabinul dacă este un om drept, aşa cum trebui să fie Rabinii nu intervine contra campaniei dusă în presă de ecei cari cred că pot intimida prin acest mijloc. Rezultatul campaniei va fi grăbirea dărâmărei sinagogii.

D-na Teitler nu poate însă să facă mai multă generozitate din averea orfanilor şi a creditorilor. Acei d-ni cari au pus la cale campania în presă, ar fi mai bine să facă sacrificii din buzunarul lor propriu, ceia ce cred că le convine mai puţin decât o campanie de presă, care nu costă nimic, sau costă f. puţin.

Ce se urmăreşte cu campania de presă? Ca imobilul să nu fie vândut? Asta nu i posibil, fiindcă este avere de minori şi n'ar permite Tribunalul tutelar. Atunci campania este şi deplasată şi inutilă.

Stelian Călin

Incendiu, azi dimineaţă

la o fabrică din str. Uzinei

Un incendiu s'a declarat azi dimineaţă la fabrica de boiangerie de lână a d-lui Aron Aronovici din str. Uzinei. Focul a cuprins magaziile în care se aflau depozitate scule de lână, mistuind o parte din aceste mărfuri.

Incendiul a fost localizat de secţiunea I-a de pompieri.

Din cercetările intreprinse, rezultă că focul a pornit din depozitul de uscătorie al bumbacului, şi s'ar datori unui scurt circuit electric.

x **Durerea de bătături** te enervează şi te indispune. Remediul îl găsiţi în preparatul „ANTICALUS" soluţie şi pomadă care alină durerile şi desfiinţează bătăturile. Depozit Farmacia Dr. Ratianu str. Cuza Vodă 48. Marcă depusă.

EPITROPIA INSTITUTELOR ŞCOLARE
Gh. Gh. Mârzescu
DIN IAŞI STR. CAROL 35
Face cunoscut d lor funcţionari publici cari doresc să-şi plaseze fii, elevi de curs secundar, ca interni în acest aşezământ, *că înscrierile au început la 20 August a. c.* Taxa de întreţinere complectă pentru întregul an şcolar este de lei 6000, plata făcându-se în trei rate.
Pentru înscrieri şi ori ce informaţii a se adresa din timp la secretariat, Str. CAROL 35 IAŞI, fiind numai 20 locuri vacante.

Bascule-poduri
Cântare de fier, bascule automatice de poduri, se efectuiază şi se repară în condiţiuni avantajoase la fabrica de cântare
I. SILBERMAN
CERNĂUŢI, Str. I. C. Brătianu No. 6

Informaţii

x *Doctorul R. Damsker* reîntorcându-se şi-a reluat consultaţiile în cabinetul d-sale din str. Ghica Vodă

x *Dl. Doctor N. Dabija* întorcându-se din concediu şi-a reluat consultaţiile pentru boli interne şi radiologie zilnic 1-2 şi 5-8 Sft. Atanase 2.

Dr. E. Ghelman, specialist în boli de piele şi venerice, întorcându se în localitate şi-a reluat consultaţiunile între orele 8—11 dim. şi $2^1/_2$—$7^1/_2$ d. a. în strada Gându 3 (vis-a-vis de Cinema „Phoenix").

x Clinica chirurgicală Doctor Tzaicu şi celelalte secţiuni din Sanatoriul din Iaşi Strada Carol 20, sunt deschise şi în timpul lunilor de vară.

Pregătire permanentă pentru chirurgia de urgenţă.

x *Allo! Allo! Părinţi!* Când veniţi la Iaşi pentru înscrierea copiilor în şcoli, găsiţi cel mai convenabil şi bun restaurant la *Luther* din Piaţa Unirei.

DURERI DE CAP
NEVRALGII
MIGRENĂ
COMBATE
JAWOL

DOCTOR
I. SCHWARTZMAN
Fost asistent al clinicei din Paris
Boli interne şi de copii
Specializat în boli de inimă, plămâni şi rinichi.
Diagnosticul afecţiunilor de inimă cu aparatul Electrocardiograf.
Tratamentul tuberculozei pulmonare cu pneumothorax artificial
Tratamente radicale pentru varice, eczeme şi ulcer varicos
Consultă intre 4—7
Str. C pitan Păun 10. Telefon 11

REUNIUNEA FEMEILOR ISRAELITE
Şcoală primară şi complimentară de fete
cu aceleaşi drepturi ca la stat
Inscrierile şi reinscrierile se fac în fiecare zi în orele 9—10 şi 3—6.

Becuri ELECTRICE garantate Toate voltagele
mărcile TUNGSRAM, PHILIPS, WOLFSRAM, OSRAM etc.
Cumpăraţi cu preţurile fabricei la Depozitul General
Zaharia Weiss, Piaţa Unirei

ULTIMA ORĂ

Un triumvirat la conducerea Germaniei?

Un plan al Führerului Hitler

Berlin 30.—Ziarul „Völkischer Beobachter" scrie că la adunarea dela Nürnberg ce are loc la 4 Septembrie, vor participa cel puţin 80.000 oameni.

D. Rudolf Hess pregăteşte programul acestei adunări.

Se afirmă că la Nürnberg, Hitler va propune să se înfiinţeze un triumvirat, care să-l ajute la conducerea Reichului.

Führerul va indica pentru acest triumvirat pe domnii Goering, Von Blomberg şi Rudolf Hess.

Harta teritoriului Saar

In ce priveşte atribuţiile, d. Goering va avea partea politică, generalul Blomberg apărarea naţională, iar d. Hess controlul partidului naţional-socialist.

Chestiunea Saar

Paris 30. — D. Max Braun, şeful socialiştilor din teritoriul Saar, a declarat ziarului „Paris Soir" că chestiunea Saar e de mare importanţă pentru Hitler. Dacă Führerul va suferi o înfrângere în această direcţie, hitlerismul poate fi considerat lichidat.

D. Braun a mai declarat că 15,000 hitlerişti instruiţi milităreşte ar intenţiona să intre în Saar. In felul acesta Hitler ar vrea să pună străinătatea în faţa unui fapt îndeplinit.

Stalin va vizita Turcia

Instambul 30.— In cursul lunei Septembre va veni la Ankara d. Stalin, dictatorul Rusiei. Comisarul sovietic va asista la serbările aniversării a 10 ani dela înfiinţarea republicei turceşti.

Acesta va fi primul voiaj pe care Stalin îl face în străinătate.

Cine a fost astă noapte

la locuinţa prezicătoarei Macovetski?

Poliţia a fost sezisată că astă noapte s'au distrus sigiliile la casa din str. Uzinei 52, unde în urmă cu două luni a fost asasinată bătrâna prezicătoare Elisabeta Macovetski.

Faptul curios este că sigiliile au fost rupte, fără ca sergentul care se află postat acolo în permanenţă să fie observat vreun individ în preajma casei cu pricina.

Se crede că e vorba de un tâlhar, care a încercat să comită un jaf, însă nu se poate şti dacă s'a furat ceva, deoarece poziţia lucrurilor din casă a fost găsită intactă.

Poliţia crede că dacă tâlharul va putea fi identificat, ar fi posibil ca el să furnizeze amănunte interesante, menite să ducă la prinderea criminalului. Rep.

x **Crema Miraculoasă** distruge petele de pe obraz, albeşte şi catifelează pielea, dându-i o fineţă deosebită şi un parfum delicios. Depozit Farmacia Dr. Ratianu, str. Cuza Vodă 48. Se trimite contra ramburs ori unde se cere.

ORA 1

Astăzi, la Sovata

Sovata 30. Astăzi dimineaţă a început conferinţa manistă la Sovata. Au sosit foarte mulţi delegaţi din toată ţara.

Consfătuirea are loc în marele hotel al staţiunii. D. Maniu nu participă.

Buc.— D. Mihai Popovici a plecat azi dimineaţă la Constanţa, unde se va întâlni cu d. Mihalache. Se va discuta cazul Maniu-Vaida.

Tragerea loteriei

Buc. 30 — Azi a continuat tragerea loteriei.

Câte 40.000 lei au câştigat numerele: 35.875, 76.725 şi 66.979.

Câte 20.000 lei au câştigat numerele: 5.537, 9.797, 34.832, 35.316, 78.298.

Zilnic sosesc noutăţi pentru sezonul de toamnă la mag.
EDUARD

Ce se hotăreşte astăzi, la Sovata

Dezideratele d-lui Maniu. Frământările din partidul naţ.-ţărănesc

Bucureşti 30. — In consfătuirea de azi dela Sovata se va discuta în general politica preconizată de d. Iuliu Maniu. Se va vota o moţiune urbană în formă, dar categorică în conţinut.

Moţiunea va exprima dezideratele d lui Maniu cu privire la problema constituţională şi la problemele economice şi sociale.

Moţiunea va avea un capitol special contra cenzurii şi a stării de asediu, cerînd ridicarea măsurilor excepţionale. Se va cere deplină libertate de gîndire şi exprimare.

Un alt capitol al moţiunii se va îndrepta contra fascismului şi tendinţelor de fascizare. Se va cere partidului naţional-ţărănesc să combată în chipul cel mai energic încercările dictatoriale.

Între d-nii Maniu şi Vaida

D. Mihai Popovici a sosit aseară la Bucureşti şi a avut o convorbire cu d. Maniu. Intrevederea a durat până la ora 2 noaptea.

D. Mihai Popovici a expus punctul de vedere al d-lui Vaida cu privire la conducerea organizaţiilor din Ardeal.

D. Maniu pretinde modificări mai ales la organizaţiile din Sibiu şi Someş. D. Vaida cere însă respectarea situaţiei actuale.

In prezent d. Mihai Popovici caută o formulă de conciliere în această chestiune.

Azi d. Maniu pleacă la Bădăcin, iar d. Mihai Popovici la Eforie, pentru a se întâlni cu d. Mihalache.

Politica monetară

Constanţa 30.—Mâine Vineri şi Sâmbătă vor avea loc ultimele şedinţe ale comisiunii naţional-ţărăniste. Se va discuta problema creditului şi politica monetară, raportor fiind d. Virgil Madgearu.

Soluţia d-lui Madgearu este devalorizarea, fiind de acord în acest sens cu d-nii Mihalache şi dr. Lupu. Aceştia susţin însă că operaţia devalorizării trebuie făcută acum, când ţăranul îşi are strânsă recolta.

Raportul politicii monetare va provoca vii discuţii.

Şedinţa comitetului naţional-ţărănesc va avea loc la Bucureşti în ziua de 9 Septembrie. *Se afirmă că comitetul va decide desfiinţarea gărzilor Maniu.*

Căsătorie din dragoste

a prinţului George al Angliei

Londra 30. — Am anunţat că prinţul George al Angliei s'a logodit cu prinţesa Marina a Greciei. Prinţesa este sora principesei Olga a Greciei (soţia prinţului Paul al Jugoslaviei).

Prinţesa Marina stă de mulţi ani la Londra, unde acum cinci ani a făcut cunoştinţă cu prinţul George. Câteva săptămâni pe an prinţesa locuieşte la sora ei în Jugoslavia.

Acum două săptămâni prinţul George a fost la Belgrad şi acolo s'a hotărât logodna. E vorba de o căsătorie din dragoste şi ziarele subliniază că nu poate avea nicio semnificaţie politică.

Căsătoria va avea loc în toamnă, când prinţul va primi titlul de ducele de Edimburg Prinţul George, ultimul fiu al regelui Angliei, este al doilea prinţ al Coroanei britanice, care se căsătoreşte.

Gitta Alpar

trece la creştinism?

Un ziar din Budapesta publică, versiunea că renumita actriţă de cinema Gitta Alpar ar intenţiona să treacă dela iudaism la creştinism.

După cum se ştie, Gitta Alpar este soţia artistului Gustav Fröhlich, care continuă să filmeze la Berlin, în timp ce vedeta a fost nevoită să plece la Budapesta.

Luptă în Nicolina între bandiţi şi poliţie

A fost capturat banditul Pistol

— Complicitatea unui gardian dela Galata? —

O luptă înverşunată între bandiţi şi poliţie, s'a desfăşurat astă noapte în cartierul Nicolinei. Iată faptele:

Iarăşi Pistol

Chestiunea fusese informată că temutul bandit şi a făcut reapariţia la Iaşi, stabilindu-şi câmpul de activitate în raionul Nicolinei.

Şi-a închiriat o cameră în tr'o grădiniţă din str. Profetului 11, unde era sediul central al Bandei.

Aseară poliţia a pus subt urmărire pe tâlhar.

Doi gardieni Neculai Dimitriu şi N. Butnaru s'au ascuns în frunzişul grădinii şi seara au supravegheat atent locuinţa lui Pistol.

Urmărirea

Pe la ora 9, el şi-a făcut apariţia, întovărăşit de alţi doi barbaţi, cu gulerele ridicate. Ei au rămas câtva timp în odaie şi apoi au plecat, îndreptându-se spre str. Carpaţi, fără a şti că sunt urmăriţi pas cu pas.

Au intrat apoi într'o cârciumă din cartier, unde au chefuit până la miezul nopţii; însă în momentul când să iasă din local au fost întâmpinaţi de poliţişti, care luaseră din timp măsurile de precauţiune.

Uz de revolvere

In momentul acela au apărut ca din pământ alţi 5 complici ai bandei lui Pistol dintre care şi două femei, care au încercat să-şi salveze şeful Ei s'au interpus între bandiţi şi gardieni; dar sergenţii au replicat prompt.

Câteva salve de revolver trase în aer au speriat pe cei cinci bandiţi, care s'risse în ajutorul lui Pistol şi au rupt-o la fugă. Pistol şi cei doi însoţitori ai săi au fost capturaţi şi tustrei aduşi la comisia II-a pentru facerea cercetărilor.

Amestecul unui gardian dela Galata

Primul tovarăş al banditului este Iohan Lindrovschi din str. Cetatea 16; iar al doilea ar fi...un gardian dela închisoarea Galata anume Simion Contivanu care îşi schimbase uniforma de paznic, îmbrăcând un pardesiu modern. Asupra lui s'a găsit şi un revolver. Insă refuză cu încăpăţinare să destăinuiască legăturile sale cu Pistol. Se crede că banditul aranjase cu dînsul că în cazul când va fi arestat şi încarcerat la penitenciar, să-i înlesnească evadarea.

Ce declară Pistol

In ce priveşte pe Pistol el a declarat că n'are la activu său nici o crimă deoarece este adeptul lui Coroi şi fură numai de la bogaţi distribuind ajutoare oamenilor nevoiaşi. A arătat apoi că aceia care săriseră în apărarea lui nu sunt tovarăşi de bandă, ci inşi pe care el i-a ajutat câteodată.

Rep.

Revizuirea funcţionarilor favorizează elementele minoritare

Bucureşti 30.— Mâine se întruneşte consiliul de miniştri, care va lua hotărâri definitive cu privire la aplicarea decretelor-legi pentru revizuirea funcţionarilor.

Miniştrii au pregătit rapoarte în acest sens. Raportul ministrului de interne este defavorabil decretelor, arătând că aplicarea lor va duce la consecinţi neplăcute.

Astfel la toate prefecturile şi primăriile din Ardeal, Basarabia şi Bucovina ar rămâne numai funcţionari minoritari, urmând ca revizuiţii să fie numai slujbaşii români.

Deaceia se va cere consiliului de miniştri să găsească alte criterii pentru revizuirea funcţionarilor.

D. ministru Inculeţ

a vizitat pe d. N. Iorga

Buc. 30.—D. Inculeţ a vizitat ieri pe d. Iorga la Vălenii-de-Munte.

Ministrul de interne a avut o lungă convorbire cu d. Iorga. Seara d. Inculeţ s'a întors în Capitală.

Cazul cu „automobilele zburătoare"

Un conflict comercial produs în Grecia, se aplanează la Iaşi

Poliţia a început ieri cercetări în legătură cu reclamaţia introdusă la parchet de d. Andreas Papazopol din Salonic, impotriva d-lui Emil Noiset, impresarul celor doi „automobilişti zburători", care au făcut exhibiţii şi la cinematograful „Sidoli".

Reclamantul s'a plâns că a acordat impresarului un aconto de 100 dolari, pentru a face câteva demonstraţiuni în Grecia, însă managerul s'a mulţumit să încaseze banii şi să uite angajamentul.

Pentru a se afla adresa lui Noiset, poliţia a recurs la un truc ridicând dela poştă corespondenţa pe care el o primea poste-restante.

Venind aseară la Iaşi, s'a dus direct la chestură, spre a ridica scrisorile, dar aici a avut surpriza să-l întâlnească pe d. Papazopol.

Impresarul n'a roşit. Ci i-a spus doară că îi stă la dispoziţie şi că „automobilele zburătoare" există, fiind depozitate într'un garaj din str. Unirei. Ambii au ajuns la convenţiunea de a rezolva litigiul pe cale amiabilă. Rep.

Abonaţi-vă la „Opinia"

N'a fost sechestrare

ci părăsirea domiciliului conjugal

Cazul domnişoarei căsătorită a Iaşi

Chişinău 30 — Am relatat ieri că d-ra Liuba Ghezer din Chişinău a fost sechestrată de tânărul Rozenthal.

Cercetările poliţiei au stabilit că acum două săptămâni d-ra Ghezer s'a căsătorit la Copou (Iaşi) cu supusul american Samy Beloţercovschi, venit anume în ţară pentru acest scop,

A doua zi însă d-ra Ghezer l-a părăsit pe bărbatul ei, ducându-se de bună voie la tânărul Rozenthal.

Cu toate insistenţele bărbatului, căruia reuşise să-i stoarcă o sumă de bani, Liuba refuză să-l părăsească pe Rozenthal.

Disperat, Beloţercovschi s'a adresat autorităţilor. Dar d-ra Ghezer persistă în hotărârea ei. In prezent se fac cercetări pentru a se stabili împrejurările în care s'a oficiat căsătoria civilă la primăria comunei Copou. Cor.

x Bătrâna Profira Balan din şos. Socolei 30, a reclamat pe fiul ei Gh. Balan, acuzându-l că o ameninţă cu moartea, dacă va vinde casa.

STIRI POLIŢIENEŞTI

Bătaie între doamne în str. I. C. Brătianu

D-na Malvina Bercovici din str. I. C. Brătianu 179, a reclamat poliţiei că a fost acostată eri de d-na Nedelcu, care a pălmuit-o în plin public. Reclamanta a cerut să se facă cercetări, pentru a se stabili cauzele acestei agresiuni.

— Tânăra Maria Dumbravă din str. Cuza Vodă 67, s'a plâns că a fost lovită de fostul ei ibovnic Ioan Diaconescu din str. Ţicăul de jos 48, pentrucă refuză să trăiască cu el în concubinaj.

DIVERSE.— A fost deferit poliţiei chelnerul Lazăr Leibovici, care s'a îmbătat în localul patronului său d. M. Peritz din str. Socola 53 bruscând pe clienţi.

— Un început de incendiu s'a declarat la coaforul „Junimea" din str. Academiei.

REP.

Informaţii

x **Tocuri rezervor stricate repară bine „SOCEC".**

x Parchetul local a pus ieri în libertate pe paznicul Serafim Ilief dela via d-lui căpitan Ghica, care a împuşcat din gelozie pe ordonanţa ofiţerului, anume I. Bortică, la via din Bucium.

x D. dr. Berbeciu, medicul circ. IV-a sanitară, a fost victima unui accident. D-sa a căzut în str. Cucu, fracturându-şi mâna. Dorim simpaticului medic o însănătoşire grabnică.

x Tribunalul secţia I. compus din d-nii Comârzan, Gorgos şi procuror Culianu, a confirmat mandatul de arestare emis contra lui Avram Goldenberg din Copou, care şi-a masacrat mama vitregă.

Informaţii

x *La sfârşitul lui Septembrie va avea loc la Iaşi o întrunire a partidului naţ. agrar, la care se anunţă şi participarea d-lui Octavian Goga.*

x Parchetul a pus ieri în libertate pe proprietarul Melic Grinberg şi pe Daniel Simovici din str. Hotin, acuzaţi de dare de foc.

Cercetările vor continua.

x Poliţia a înaintat ieri parchetului pe bucovineanul Ciolţan Dumitru, care, după cum am relata, certându-se în piaţa Unirei cu femeia Veronica Stanciuc, a lovit-o cu un cuţit în spate.

Parchetul l-a trimes în judecată.

x Era vorba ca judecătoriile de Ocol I şi II Urban Iaşi să se mute în imobilul din str. Arcu, proprietatea Teitler, unde a fost Poşta.

Din loc competinte, aflăm că e aproape sigur în ă că în localul ocupat azi la Palat de Directorul financiar, ce se desfiinţează, şi de Adţia de Încasări şi Plăţi Iaşi, se vor muta ambele judecătorii.

x *Furt la un magazin.*— D. Waldman, directorul magazinului „Favorit" din str. Cuza Vodă, a reclamat poliţiei că azi dimineaţa un tânăr necunoscut a venit în prăvălie pretextând că vrea să cumpere nişte lenjuri. In timp ce era servit, tânărul a sustras o bucată de mătase pentru lenjuri şi o cămaşe. Tânărul a fost prins.

x Şcoala primară complimentară de fete „Ort" anunţă că înscrierile şi reînscrierile au început la 28 August şi continuă în fiecare zi între orele 10—12 a. m. şi 3—5 p. m. în cancelaria şcolii (str. Mârzescu 26). Direcţiunea

x Pentru clişeie de orice fel adresaţi-vă la „Opinia" strada Lăpuşneanu 37.

Ingrijiţi-vă ochii purtând ochelari

— dela —
Optica ARGUS
LAPUŞNEANU 43
vis-a-vis de Hotel Palace
CALITĂŢI SUPERIOARE
PREŢURI EFTINE

Direcţiunea Generală C. F. R.

PUBLICAŢIE

Se aduce la cunoştinţa generală că în ziua de Vineri 21 Septembrie 1934 orele 11 se va ţine o licitaţie publică, la sediul Inspecţiunei M. Iaşi, în gara Iaşi, pentru concesionarea înfiinţării şi exploatării unui chioşc de alimente în staţia Buhuşi, fără locuinţă.

Concesiunea se dă pe termen de trei ani cu preţul la libera ofertă.

Ofertele închise şi sigilate vor fi însoţite de următoarele acte:

1) Recipisa de garanţia provizorie de cel puţin 5% din valoarea ofertei.

2) Actele prevăzute la art. 2 şi 3 din caetul de sarcini tip ce se poate consulta la sediul ori cărei Inspecţiuni de Mişcare din ţară.

3) O declaraţie că consimte să construiască un chioşc tip CFR. pe speze proprii şi sub supravegherea organelor CFR., care după expirarea sau rezilierea contractului, să rămână proprietatea CFR.

4) O declaraţie că a luat cunoştinţă de condiţiunile contractului tip şi le acceptă.

5) Act doveditor că are vârsta de cel puţin 25 ani şi serviciul militar satisfăcut.

Slănic-Moldova
(KARLSBAD-UL ROMÂNIEI)

Sezon prelungit până în luna Octombrie

Institut de Fizioterapie, Radiologie, Inhalator, Băi Minerale şi Hidroterapie

Eficacitatea apelor minerale de Slănic pretutindeni recunoscută.

In lunile August, Septembrie şi Octombrie, Slănicul-Moldovei e staţiunea cea mai de preferat.

De la 20 August a. c., reducere de 50% la taxele de cură.

Mari reduceri în staţiune. Sezon prelungit până în luna Octombrie.

Vizitaţi Slănicul-Moldovei!

Reducere pe C. F. R.